

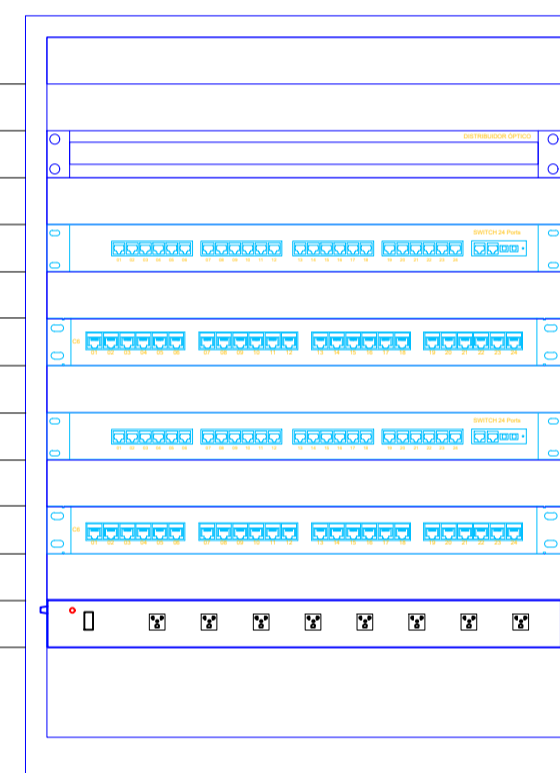

ESQUEMA PROPOSTO PARA O RACK

ESC. _____ 1/100

- VENTILADORES
- ORGANIZADOR 1U
- DISTRIBUIDOR ÓPTICO
- ORGANIZADOR 1U
- SWITCH 24 PORTAS
- ORGANIZADOR 1U
- PATCH PANEL 01 - 24 P
- ORGANIZADOR 1U
- SWITCH 24 PORTAS
- ORGANIZADOR 1U
- PATCH PANEL 01 - 24 P
- ORGANIZADOR 1U
- RÉGUA COM TOMADAS



REV.	DATA	DESCRIÇÃO	ELAB.	APROV.
02	26/12/2024	INSERÇÃO DE COTAS AO PROJETO	Camilla C.	Priscila B.
01	18/10/2024	EMISSÃO INICIAL	Camilla C.	Priscila B.

GOVERNO DO ESTADO DE PERNAMBUCO
 SECRETARIA DE PROJETOS ESTRATÉGICOS DE PERNAMBUCO - SEPE
 ESCRITÓRIO DE PROJETOS

OBJETO: PROJETO EXECUTIVO DE REFORMA E AMPLIAÇÃO DA EMERGÊNCIA OBSTÉTRICA DO HOSPITAL AGAMENON MAGALHÃES

CONTRATANTE: Secretaria de Projetos Estratégicos (SEPE) **CONTRATADA:** Secretaria de Projetos Estratégicos (SEPE)

LOCALIZAÇÃO: RECIFE - PE ESTRADA DO ARRAIAL, 2727, TAMARINEIRA **ETAPA:** Projeto Executivo

PROPRIETÁRIO: Secretaria de Projetos Estratégicos
CNPJ: 21.825.676/0001-94

RESP. TÉCNICO: Camilla Carvalho do Nascimento Cunha
CREA: 1820476103

PROJETISTA(S):
Camilla Carvalho do Nascimento Cunha
CREA: 1820476103

DISCIPLINA: INSTALAÇÕES ESPECIAIS - CABEAMENTO ESTRUTURADO

CONTEÚDO: DETALHES, LEGENDAS E NOTAS

ESCALA: Sem Escala **DATA:** DEZ / 2024 **CODIFICAÇÃO:** P156-2024-PE-TEL-CAB-01-01-OBST-R02.dwg

PRANCHAS: 03/03 R2