

DET.22 - ISOMÉTRICO
Escala 1 : 25

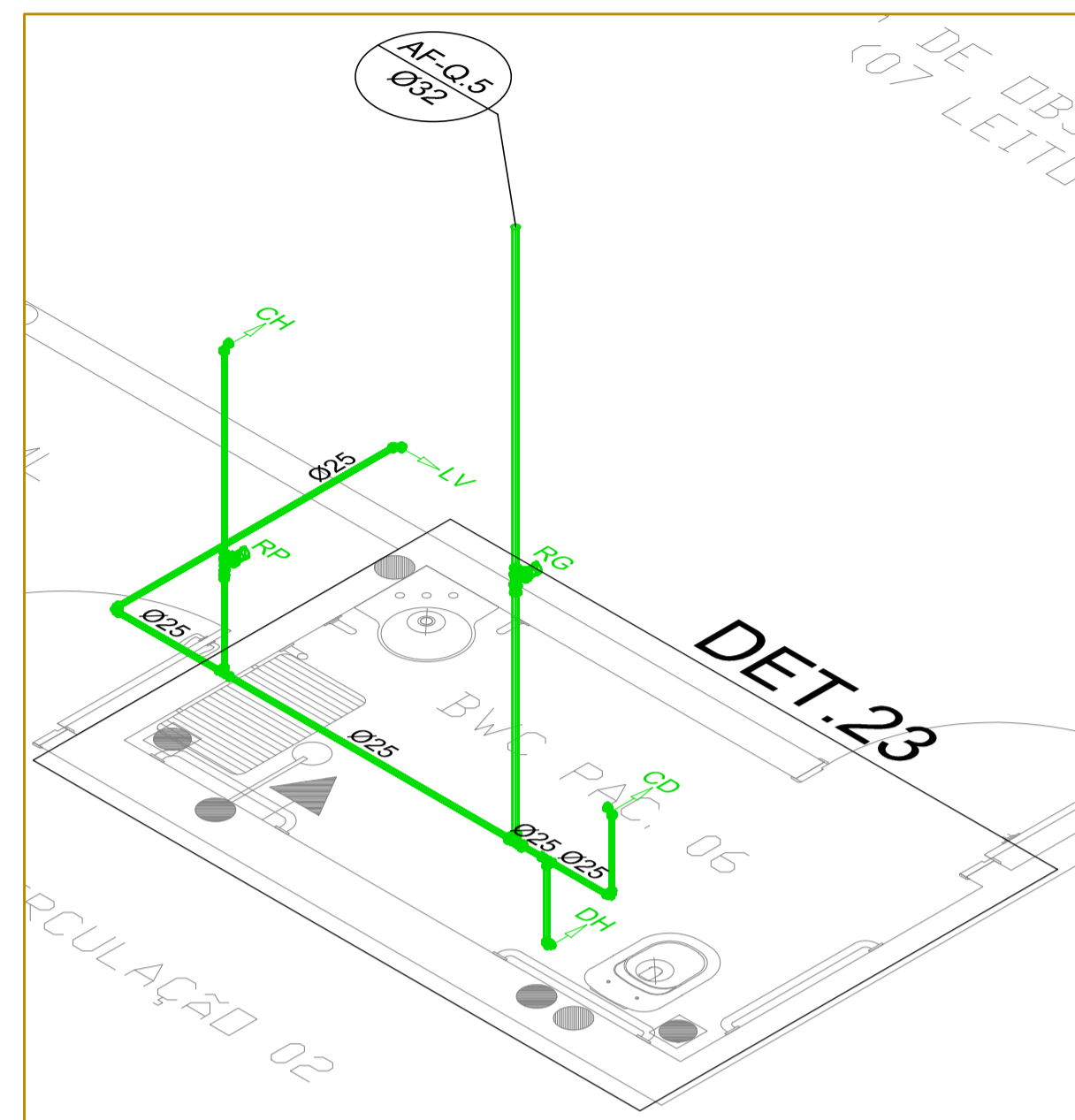

DET.23 - ISOMÉTRICO
Escala 1 : 25

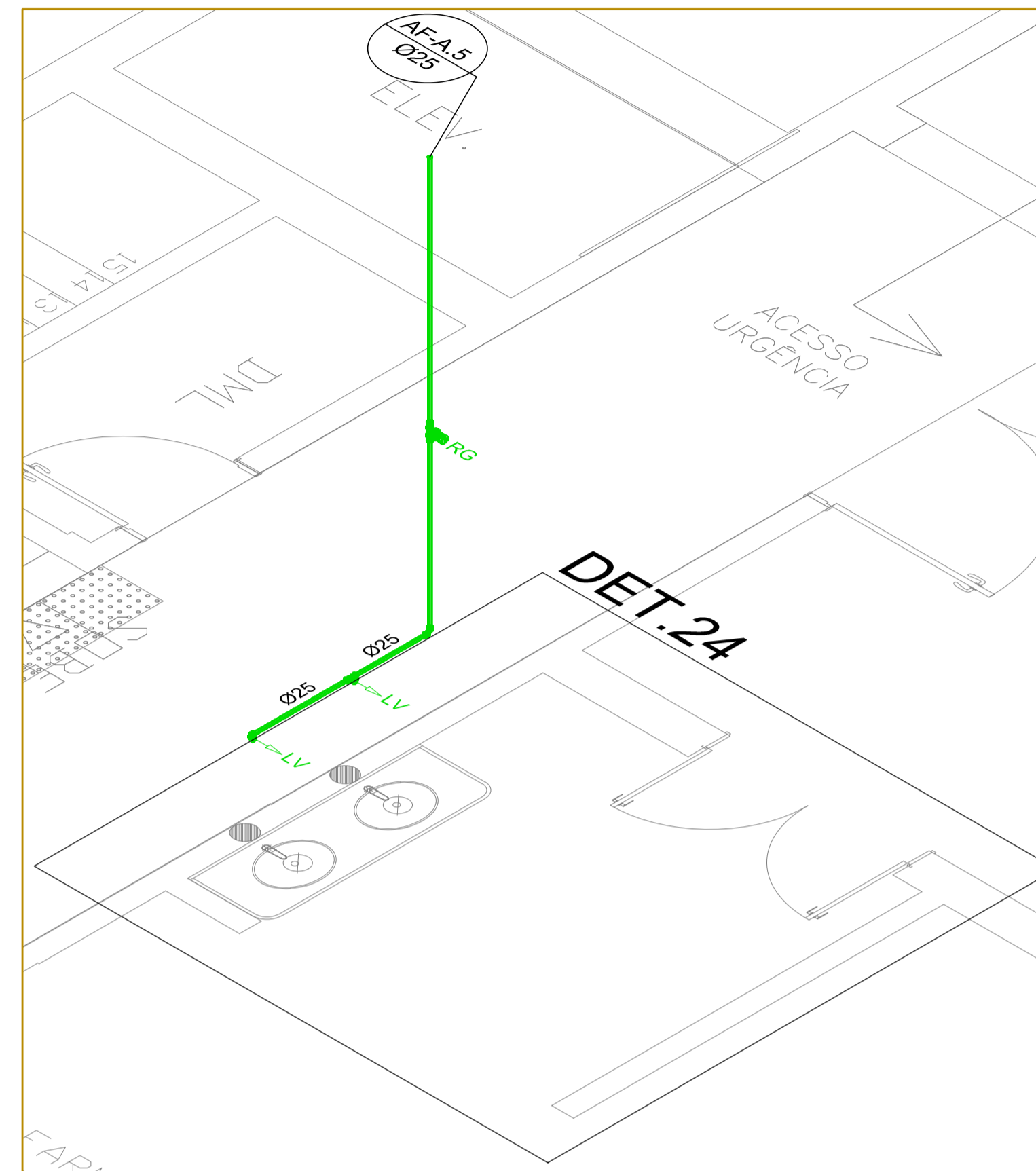

DET.24 - ISOMÉTRICO
Escala 1 : 25

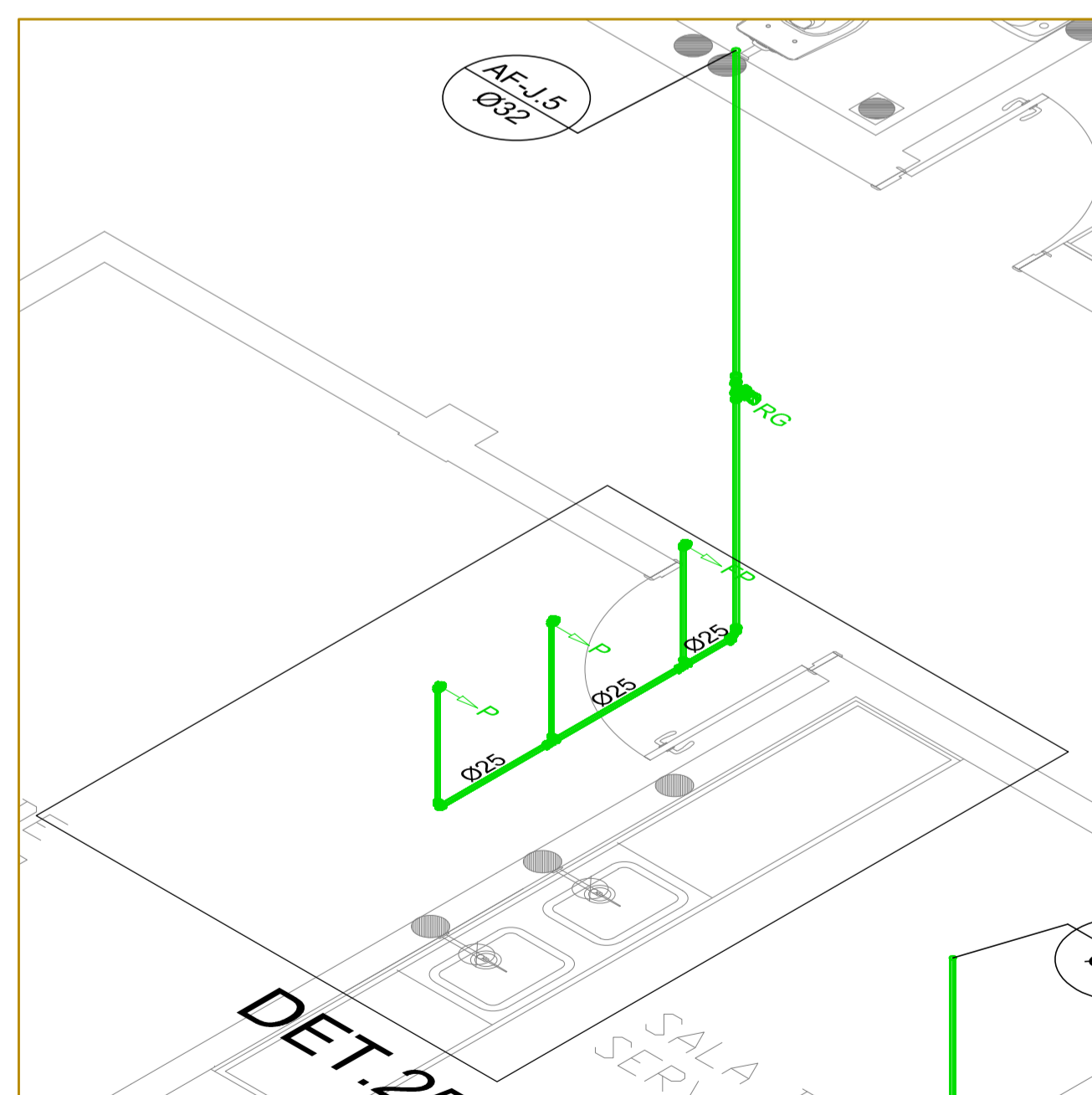

DET.25 - ISOMÉTRICO
Escala 1 : 25

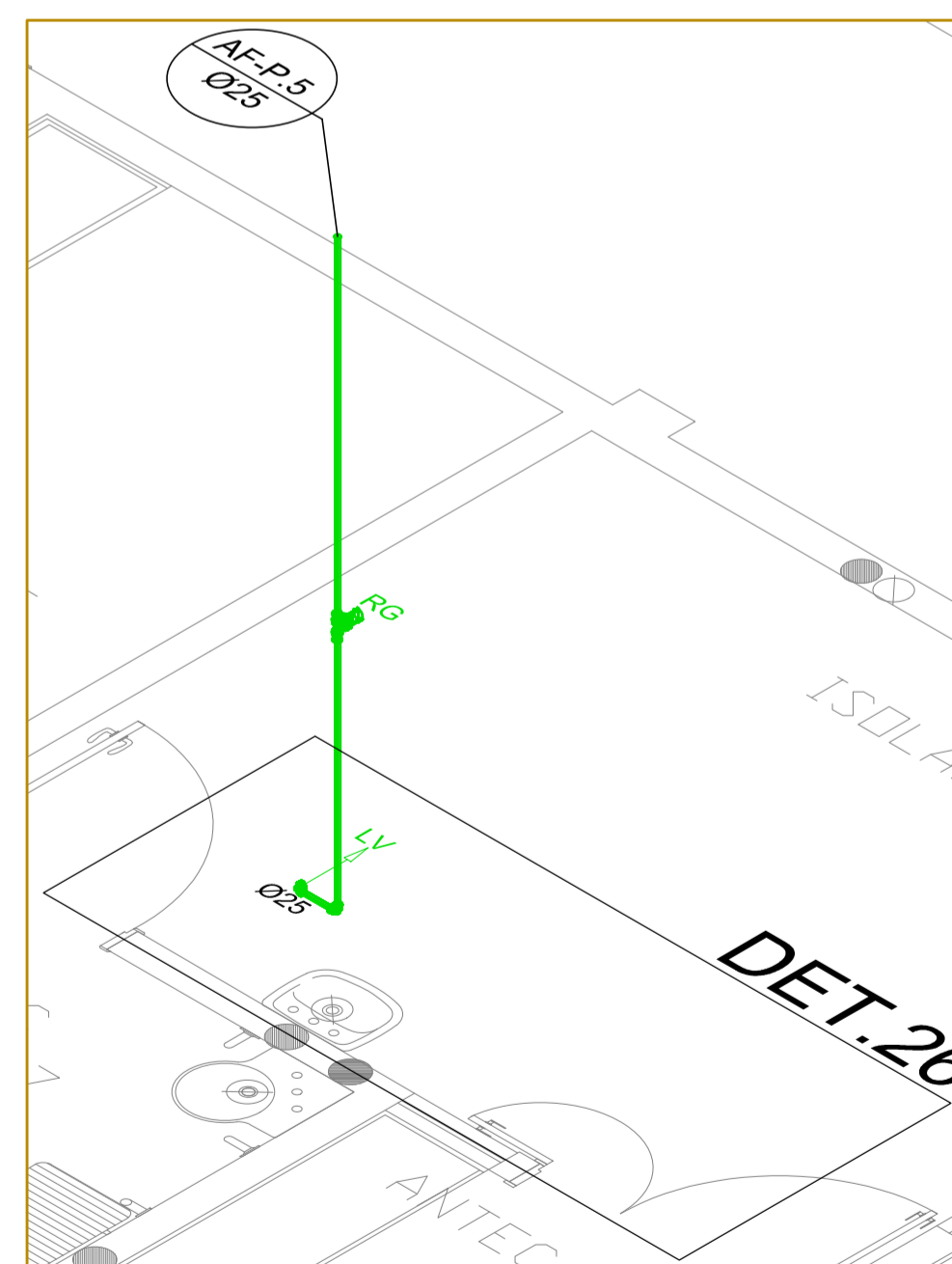

DET.26 - ISOMÉTRICO
Escala 1 : 25

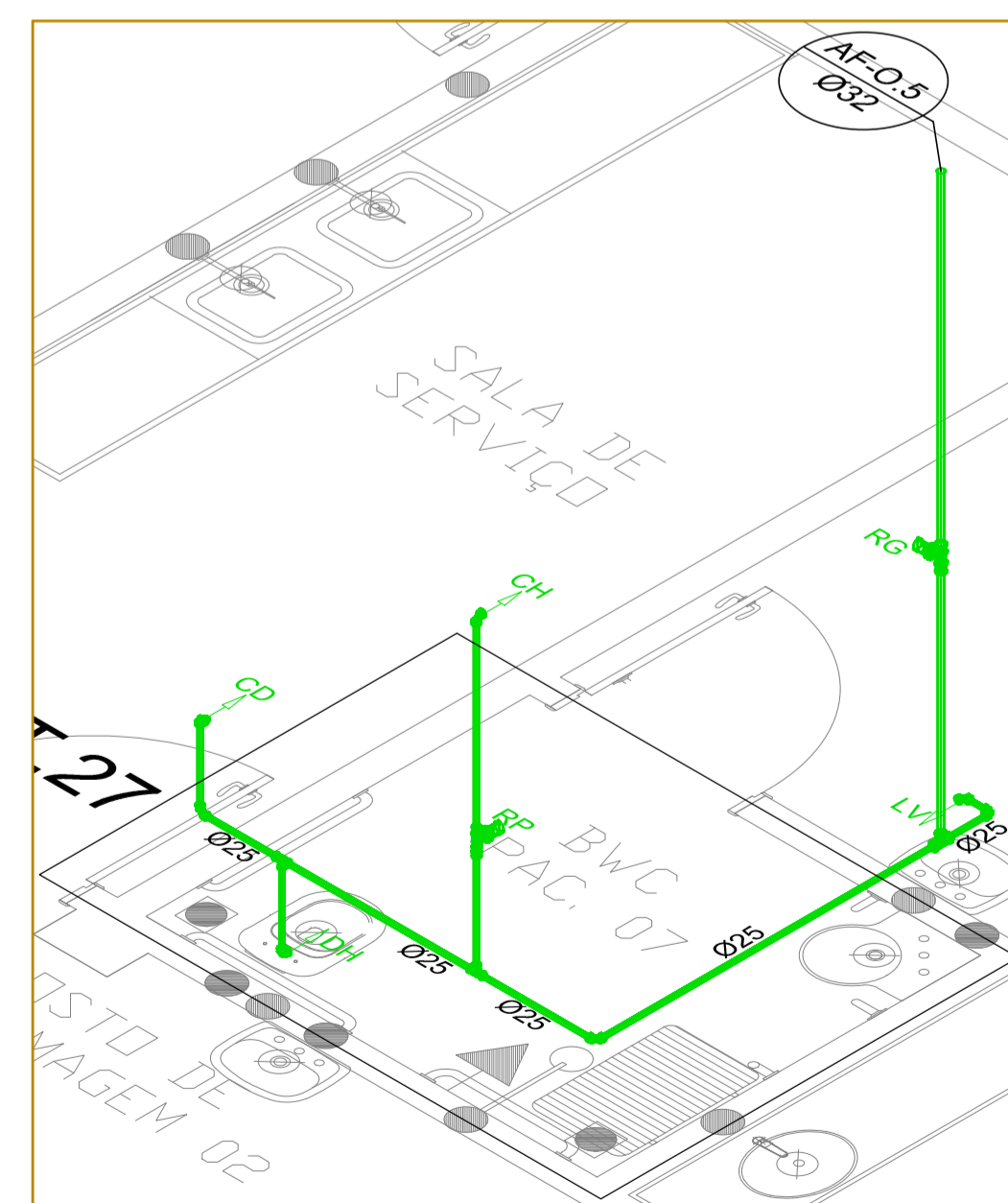

DET.27 - ISOMÉTRICO
Escala 1 : 25

OBSERVAÇÕES:

- 1 - UNIDADE DE MEDIDA NÃO INDICADA SERÁ EM mm.
- 2 - TODOS OS RAMAIS ESTARÃO A 0,60m DE ALTURA EXCETO AQUELES RAMAIS OU TRECHOS QUE PASSARÃO PELO PISO/TETO OU FORRO.
- 3 - O PROJETO DE INSTALAÇÕES HIDRÁULICAS DEVERÁ SEGUIR A NBR 5626: 2020.
- 4 - RECOMENDA-SE QUE O FECHAMENTO DA TAMPA DE INSPEÇÃO DOS RESERVATÓRIOS SEJA DO TIPO ENCAIXE E PREFERENCIALMENTE COM SISTEMA DE SEGURANÇA.
- 5 - NO RESERVATÓRIO SUPERIOR O NÍVEL MÁXIMO DA ÁGUA DEVE ESTAR NO MÍNIMO 30cm ABAIXO DA TAMPA.
- 6 - OS RESERVATÓRIOS DEVERÃO SER ADEQUADAMENTE IMPERMEABILIZADOS PARA EVITAR INFILTRAÇÕES.
- 7 - A ALTURA DOS SUB-RAMAIS DEVERÁ SEGUIR A INDICAÇÃO DA LEGENDA, EXCETO QUANDO INDICADO NESTE PROJETO OU NO PROJETO ARQUITETÔNICO.
- 8 - OS NOVOS TRECHOS DE BARRILETES, DEVERÃO SER ALIMENTADOS PELOS EXISTENTES IMEDIATAMENTE MAIS PRÓXIMOS E QUE CONTINUEM A ATENDER A DEMANDA EXISTENTE E A NOVA, SEM PREJUÍZO OU INTERRUÇÃO NO ABASTECIMENTO EM NENHUMA.

LEGENDA

TUBULAÇÕES

— ÁGUA FRIA

PRUMADAS

— ÁGUA FRIA

SÍMBOLOS:

- RP - REGISTRO PRESSÃO --> Altura = 1,10m
- RG - REGISTRO GAVETA --> Altura = 1,80m
- BB - BEBEDOURO --> Altura = 0,80m
- TL - TORNEIRA --> Altura = 0,50m
- LV - LAVATÓRIO --> Altura = 0,60m
- P - PIA --> Altura = 1,20m
- TQ - TANQUE --> Altura = 1,20m
- CH - CHUVEIRO --> Altura = 2,10m
- CD - CAIXA DE DESCARGA INTERNA --> Altura = 1,20m
- CD - CAIXA DE DESCARGA INTERNA (PNE) --> Altura = 1,00m
- DH - DUCHA HIGIÊNICA --> Altura = 0,20m
- EXP - VÁLVULA DESCARGA EXPURGO --> Altura = 0,70m
- FP - FILTRO PAREDE --> Altura = 1,20m

00	17/02/2025	EMISSÃO INICIAL		Tatiana Oliveira	Priscila G.
REV.	DATA	DESCRIÇÃO		ELAB.	APROV.

		GOVERNO DO ESTADO DE PERNAMBUCO SECRETARIA DE PROJETOS ESTRATÉGICOS DE PERNAMBUCO - SEPE ESCRITÓRIO DE PROJETOS	
OBJETO: PROJETO DE REFORMA DA EMERGÊNCIA GERAL DO HOSPITAL AGAMENOM MAGALHÃES			
CONTRATANTE: Secretaria de Saúde do Estado de Pernambuco - SES		CONTRATADA: Secretaria de Projetos Estratégicos - SEPE	
LOCALIZAÇÃO:		ETAPA: PROJETO EXECUTIVO	
PROPRIETÁRIO:		RESP. TÉCNICO:	
Secretaria de Saúde do Estado de Pernambuco - SES CNPJ: 10.572.048/0001-28		Tatiana Sousa de Oliveira CREA/PE: 31.186	
PROJETISTAS:			
Tatiana Sousa de Oliveira CREA/PE: 31.186			
RECORRIDA: INSTALAÇÕES HIDROSSANITÁRIAS - ÁGUA FRIA			
CONTÉUDO: DETALHES ISOMÉTRICOS - TÉRREO			
ESCALA:	DATA:	CLASSIFICAÇÃO:	PRONOME:
1/25	FEV / 2025	GOVPE-SPR-REC-102-HAM-GER-E-AGF-P012-800.dwg	12/17 R00