

LEGENDA	
SÍMBOLO	EPECIFICAÇÃO
	- CAIXA DE PASSAGEM EM ALVENARIA, DIMENSÕES DEFINIDAS EM PROJETO
	- ELETRODUTO PVC RÍGIDO, PARA REDE COMUM, SOBRE O FORRO, 82x4" PARA OS NÃO COTADOS
	- ELETRODUTO DE PVC RÍGIDO, PARA REDE COMUM, EMBUTIDO NA PAREDE OU NO SOLO, 82x4" PARA OS NÃO COTADOS
	- INDICAÇÃO DE CABOS QUE DESCEM OU SOBEM
	- CONDUTIVIDADE MÚLTIPLO "L, L, X"
	- QUADRO DE DISTRIBUIÇÃO ELÉTRICA COMUM, APARENTE OU DE EMBUTIR.
	- ELETROCALHA PERFORADA - DIVERSAS DIMENSÕES
	- CABEAMENTO ELÉTRICO FASE, NEUTRO, TERRA E RETORNO, RESPECTIVAMENTE.

OBSERVAÇÕES:
 01 - MEDIDAS EM METRO EXCETO INDICADA.
 02 - OS ELETRODUTOS SOBRE O FORRO DEVERÃO TER SUSTENTAÇÃO A CADA 1,0 METRO NO MÁXIMO.
 03 - TODOS OS ELETRODUTOS E CONDUTORES INSTALADOS DE FORMA APARENTE, DEVEM SER EM FERRO

NOTAS:
 1 - OS CONDUTORES PARA CIRCUITOS DE FORÇA DEVEM SER EM COBRE COM ISOLAÇÃO PARA 750V, NÃO HALOGENADOS DESENHO ORDEENAR O RESCANTE PADRÃO DE CORES:
 FASE - PRETA
 NEUTRO - AZUL ESCURO
 TERRA - VERDE
 2 - TODOS OS ELETRODUTOS SERÃO DE 3/4" PVC, EXCETO INDICADO.
 3 - AS PLACAS DE IDENTIFICAÇÃO A SEREM INSTALADAS NAS PORTAS DOS QUADROS, DEVEM SER DO TIPO ACRÍLICAS, NA COR PRETA COM LEGENDA NA COR BRANCA.

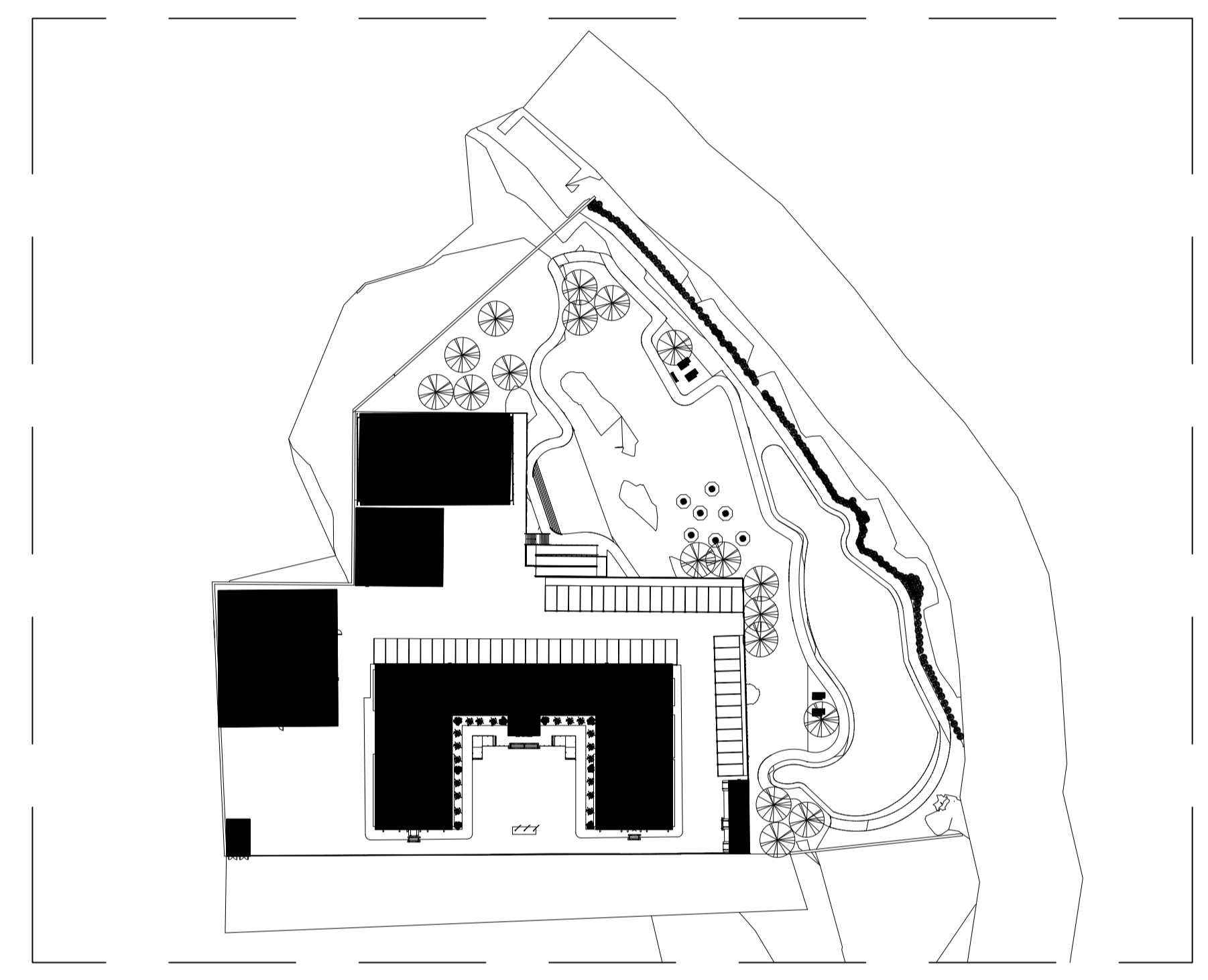
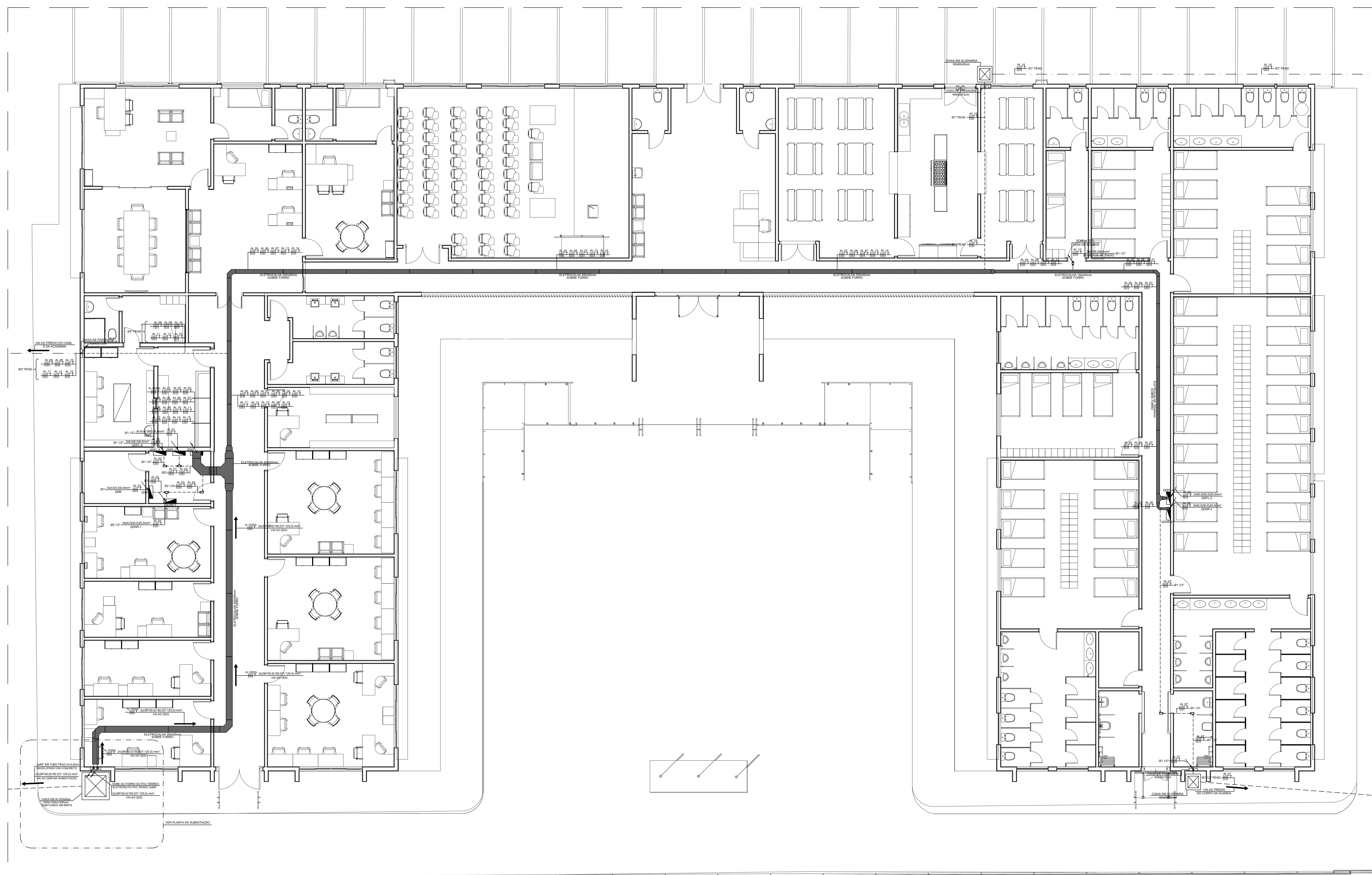

ENERGIA COMERCIAL - ALIMENTADORES
 PLANTA BAIXA DE LOCAÇÃO
 ESCALA: 1:1.000

01 ENERGIA ELÉTRICA DE BAIXA TENSÃO - ALIMENTADORES
 PLANTA BAIXA - PRÉDIO PRINCIPAL
 ESCALA: 1:75

REV.	DATA	EMISSÃO INICIAL	ELAB.	APROV.

SECRETARIA DE PROJETOS ESTRATÉGICOS
 GOVERNO DO ESTADO DE PERNAMBUCO
 SECRETARIA DE PROJETOS ESTRATÉGICOS DE PERNAMBUCO - SEPE
 ESCRITÓRIO DE PROJETOS

TÍTULO: PROJETO DE IMPLANTAÇÃO DO BATALHÃO BIEP
 CARUARU/PE

CONTRATANTE: SECRETARIA DE PROJETOS ESTRATÉGICOS (SEPE)
 CONTRATADA: -

LOCALIZAÇÃO: RUA FRANCISCO DE CASTRO, S/N
 INDIANÓPOLIS - CARUARU - PE. CEP: 55.024-170
 ESTAB.: Projeto Básico

PROPRIETÁRIO: Ana Paula Cascão
 CPF: 007.763.664-32
 RESP. TÉCNICO: Cylas Paqueti Junior
 CREA/PE: 160.378.010-00

PROJETADE: Cylas Paqueti Junior
 CREA/PE: 160.378.010-00

CONTEÚDO: PROJETO DE ALIMENTADORES - PLANTA BAIXA PRÉDIO PRINCIPAL

INDICADA: DATA: FEV / 2025
 INDICAÇÃO: GOV-PE-CAR-031-BIEP-CAR-ELI-P011-R014q

PRIMEIRA: 11/18 RO