

**1 FACHADA PRINCIPAL**  
ESCALA 1 : 100

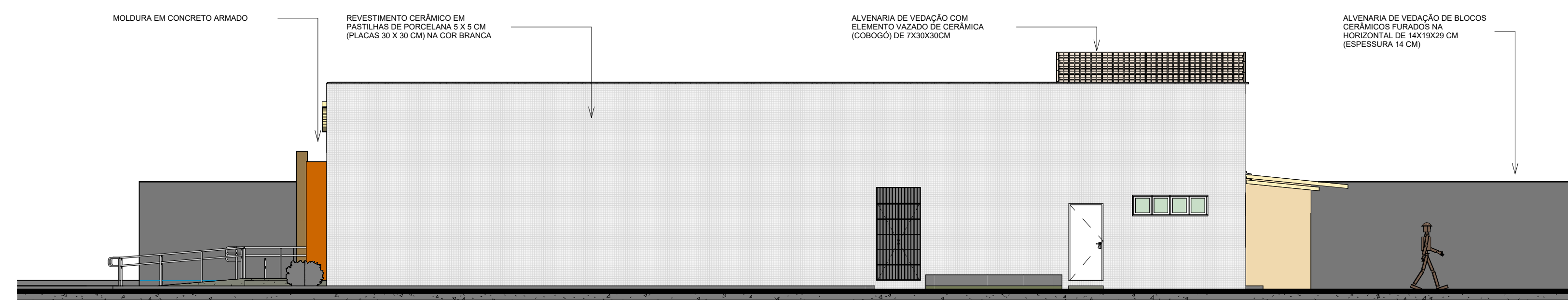

**2 FACHADA LATERAL DIREITA**  
ESCALA 1 : 100

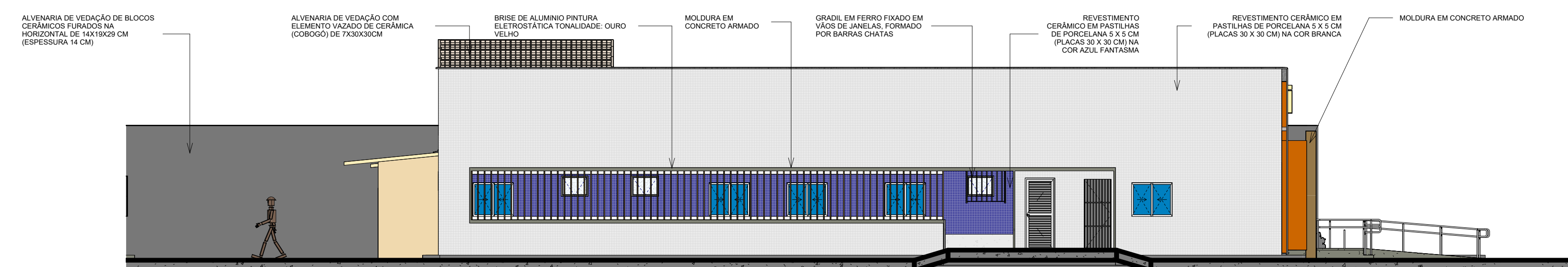

**3 FACHADA LATERAL ESQUERDA**  
ESCALA 1 : 100

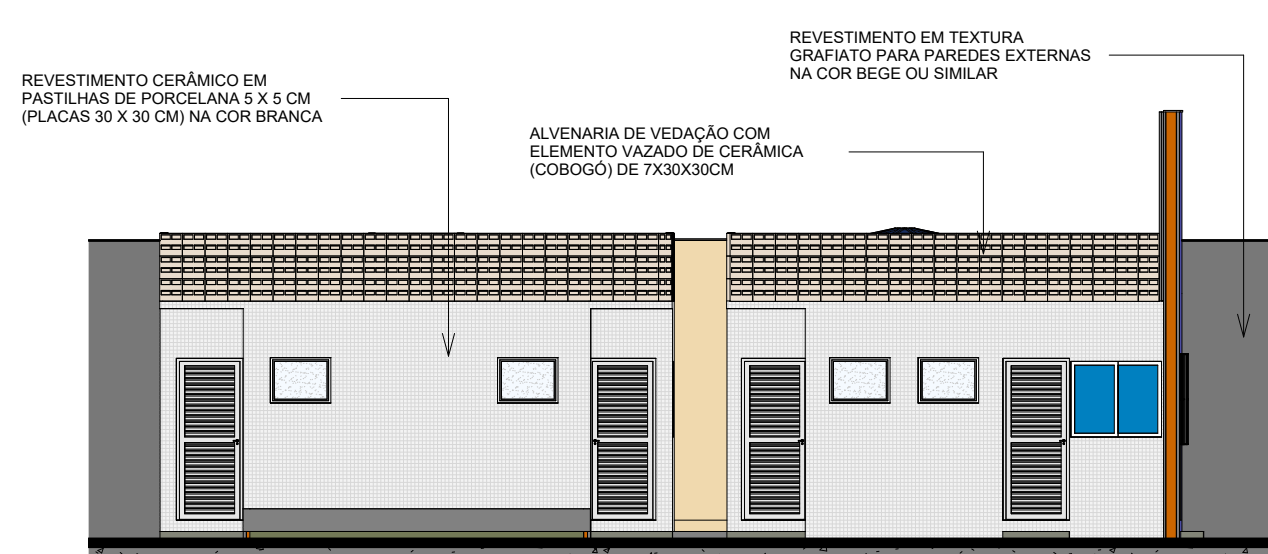

**4 FACHADA ALOJAMENTOS E GUARITA**  
ESCALA 1 : 100

**NOTA-CHAVE SOBRE OS NÍVEIS:**

A rampa de acesso do projeto padrão do Complexo da Polícia Científica (CPC) foi dimensionada para atender às normas de acessibilidade (NBR9050:2020) e será adaptada de acordo com as características dos terrenos escolhidos pelos municípios. Como o projeto será implantado em diferentes localidades, com níveis topográficos distintos, caberá aos gestores locais ajustar o comprimento e inclinação da rampa conforme as condições específicas de cada terreno, garantindo a funcionalidade e a acessibilidade do equipamento.

**NOTA-CHAVE - IMPLANTAÇÃO:**

O projeto padrão do Complexo da Polícia Científica foi dimensionado para ser implantado de forma livre dentro de um terreno mínimo com dimensões 50x40m. Caberá aos gestores locais a adaptação desse projeto aos terrenos reais selecionados. (Todos os ambientes internos estão no mesmo nível.)

As placas solares devem sofrer alteração de direção a tempender do terreno, sendo necessariamente direcionadas para a orientação NORTE.

Conferir cotas do projeto de implantação após a locação das coordenadas indicadas.

R05	11/04/2025	REVISÃO PARA ATENDIMENTO AS SOLICITAÇÕES FEITAS PELA CEHAB;
R04	06/03/2025	REVISÃO PARA ATENDIMENTO AS SOLICITAÇÕES FEITAS PELA CEHAB;
R03	17/02/2025	REVISÃO PARA ATENDIMENTO AS SOLICITAÇÕES FEITAS PELA CEHAB: 1. Ajustes de acessibilidade para atendimento à NBR 9050; 2. Ajustes para atendimento aos itens apontados no check-list enviado pela CEHAB; 3. Ajustes para atendimento aos itens apontados na planta falada enviada pela CEHAB;
		REVISÃO PARA ATENDIMENTO AS SOLICITAÇÕES FEITAS PELA APEVISA: 1. Nomeclatura no WC Alojamento marqueira e guarita; 2. Representação do bebedouro na recepção; 3. Separar consultório de criança das mulheres.
R02	24/01/2025	AJUSTES NO PROJETO DE ARQUITETURA: 1. Inserção de peças sanitárias faltantes; 2. Criação das tabelas de quantitativos; 3. Especificação dos materiais e itens; 4. Ajustes das tags de piso, parede, teto; 5. Inserção das tags de louças, metais, acessórios e bancadas; 6. Ajuste no WC Consult. Criança e WC Consult. Adultos; 7. Inserção de saboneteira, papelreira e lixeiras; 8. Ajustes no forro para alojamento das máquinas de exaustão/refrigeração; 9. Inserção de duchas higiênicas; 10. Inserção de piso fãhl; 11. Ajustes no carimbo; 12. Inserção de detalhamento de esquadrias, bancadas e áreas molhadas
R01	27/12/2024	REVISÃO PARA ATENDIMENTO AS SOLICITAÇÕES FEITAS PELA APEVISA
R00	05/12/2024	EMISSÃO INICIAL
REV	DATA	DESCRIÇÃO

Secretaria de Projetos Estratégicos

GOVERNO DO ESTADO DE PERNAMBUCO  
SECRETARIA DE PROJETOS ESTRATÉGICOS DO ESTADO DE PERNAMBUCO

OBJETO: CONSTRUÇÃO DO COMPLEXO DA POLÍCIA CIENTÍFICA, LOCALIZADO NO MUNICÍPIO DE GARANHUNS - PE

CONTRATANTE: Secretaria de Defesa Social - SDS  
CONTRATADA: SEPE - SECRETARIA DE PROJETOS ESTRATÉGICOS

LOCALIZAÇÃO: PE-177, SEVERIANO MORAES FILHO S/N, GARANHUNS/PE

PROPRIETÁRIO: RESPONSÁVEL TÉCNICO:

SDS - SECRETARIA DE DEFESA SOCIAL  
CNPJ: 02.960.040/0001-00  
NOME: IRMA CAETANO DE HOLANDA LINS  
CAU-PE: A46249-7

PROJETISTAS:

Fernanda Ventura  
CAU: nº A356042 PE

Renatto Liberato  
CAU: nº A26526-0 PE

João Wanderley  
CAU: nº A36454-1 PE

Williane Fernanda  
CAU: nº A364640 PE

DISCIPLINA: PROJETO DE ARQUITETURA - COMPLEXO DA POLÍCIA CIENTÍFICA  
CONTEÚDO: FACHADAS  
ETAPA: EXECUTIVO  
PRANCHA:

ESCALA: DATA: CODIFICAÇÃO: Como indicado MAIO/25 GOVPE-SPP-GUS-L00-CPICENT-PRJ-PE-ARQ-P000

07/17 R05