

D09 - BWC ALOJAMENTO MAQ/MAQUEIRAS

REVESTIMENTO DE PAREDE ALINHADOS COM O PISO

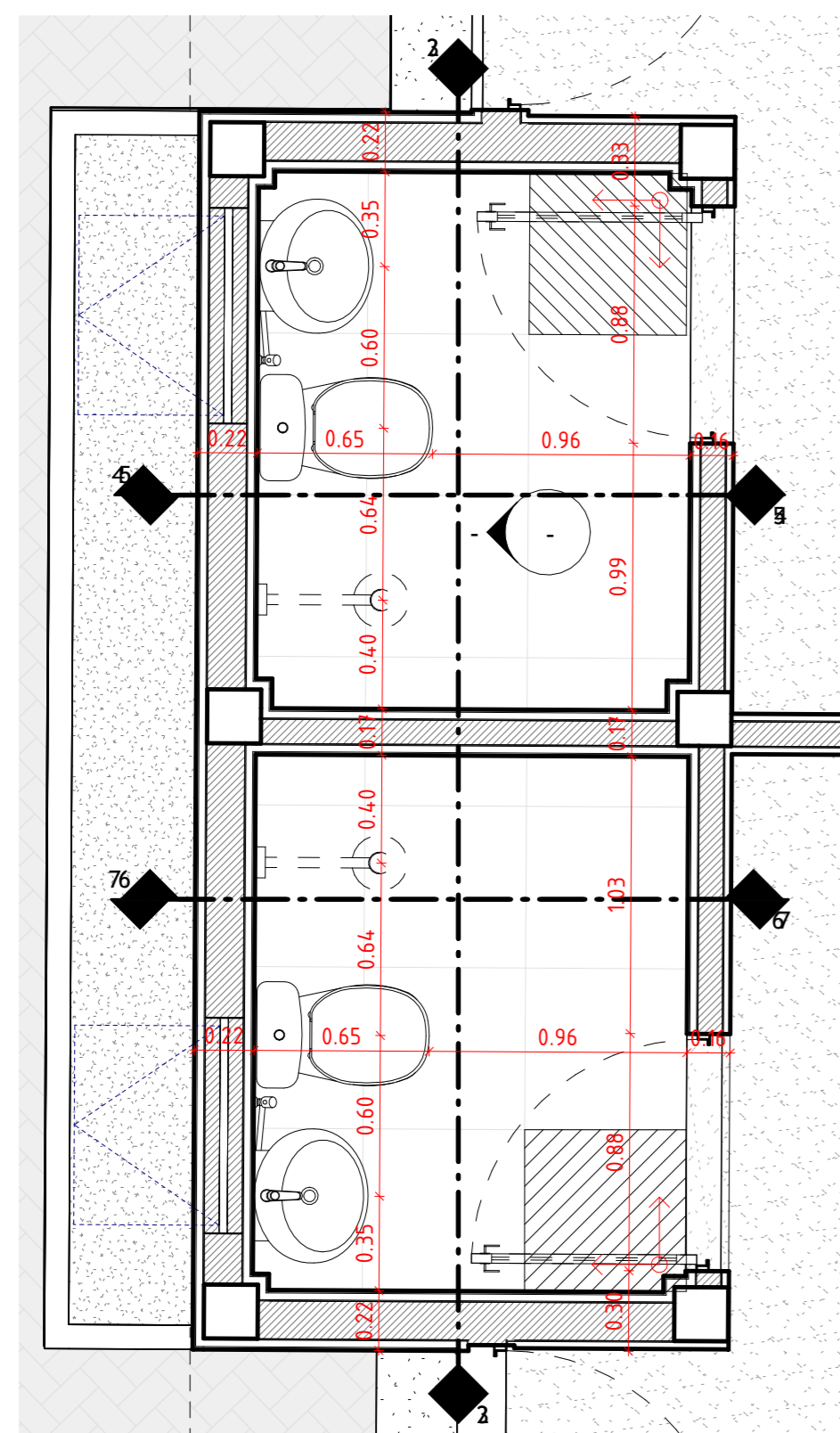

1 D09 - BWC ALOJAMENTO MAQ/MAQUEIRAS
ESCALA 1:25

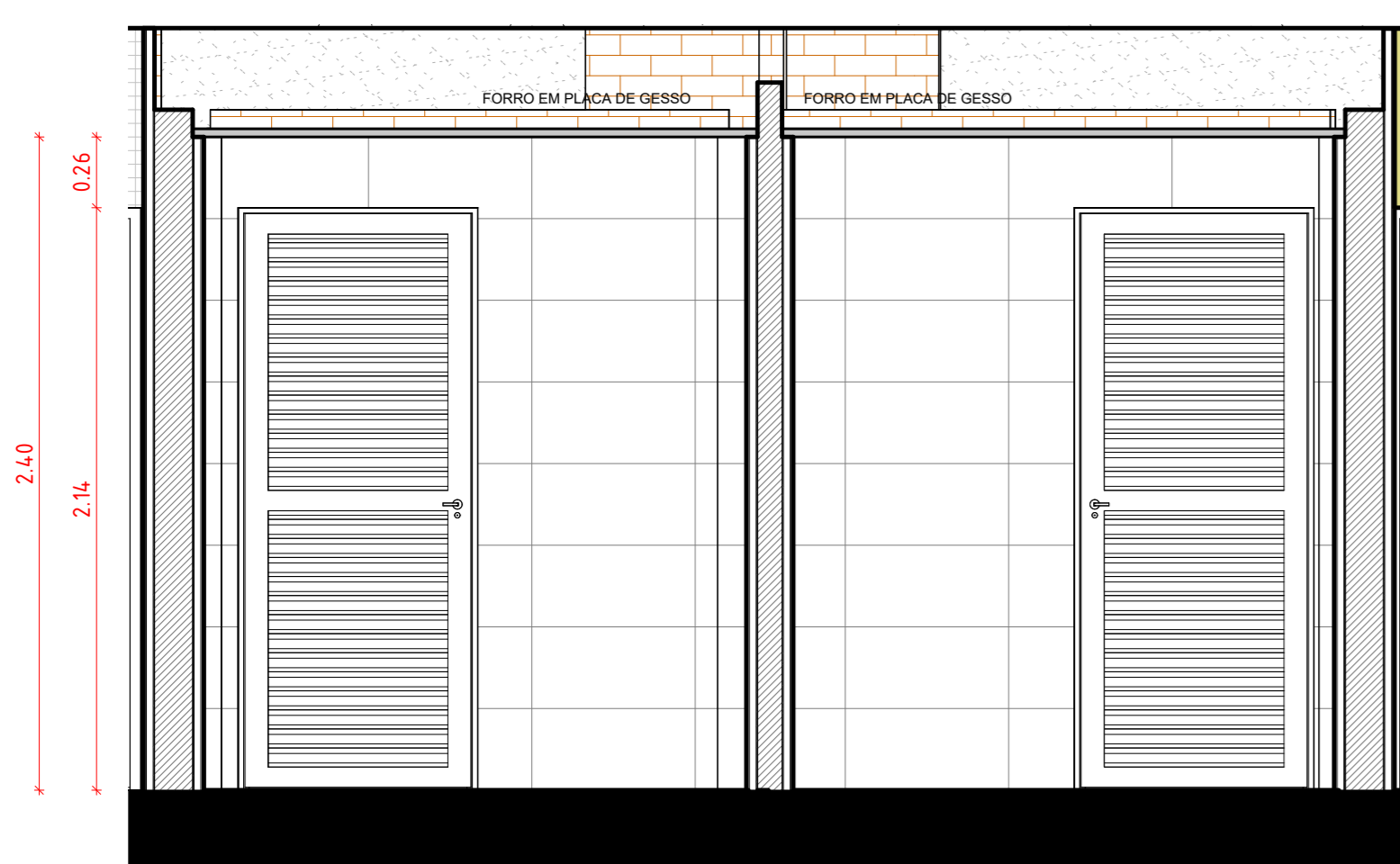

2 D09 - VISTA AA'
ESCALA 1:25

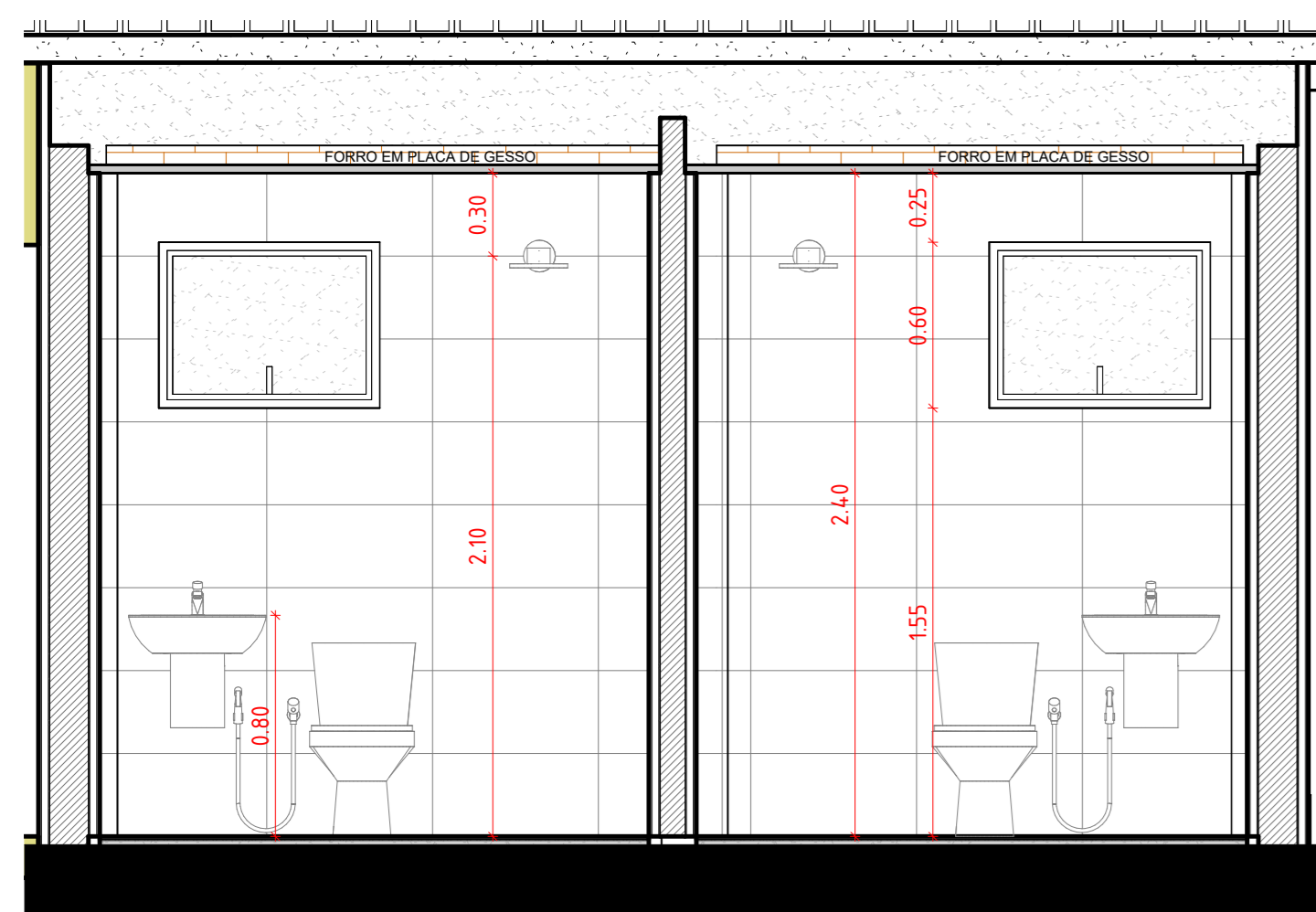

3 D09 - VISTA BB'
ESCALA 1:25

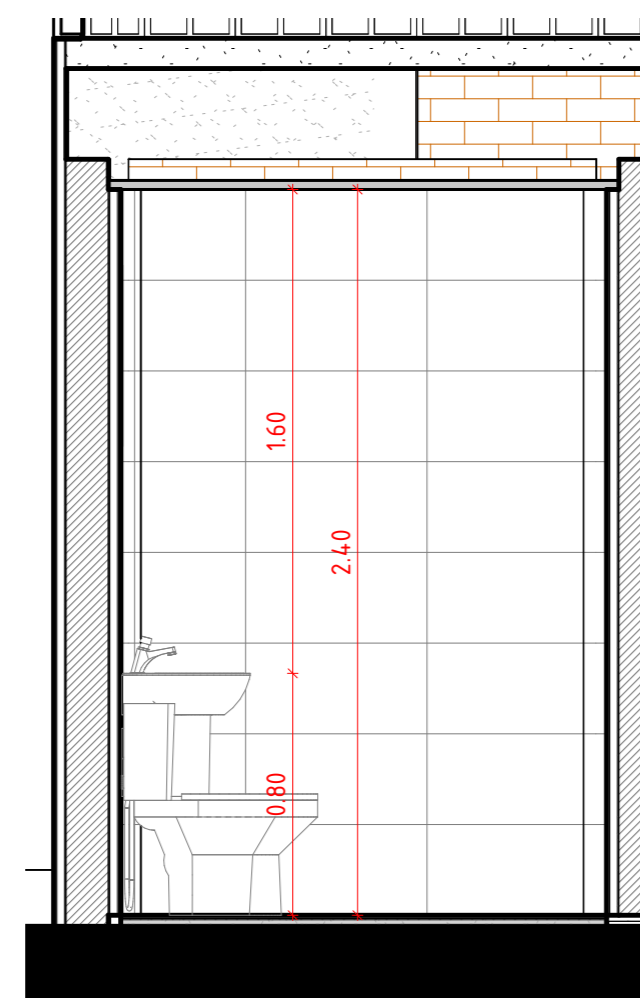

4 D09 - VISTA CC'
ESCALA 1:25

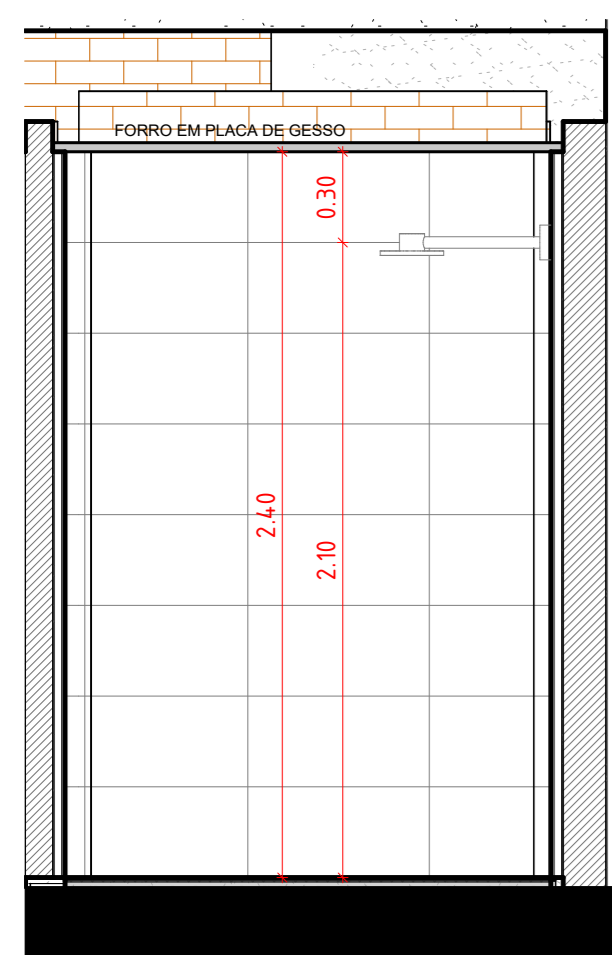

5 D09 - VISTA DD'
ESCALA 1:25

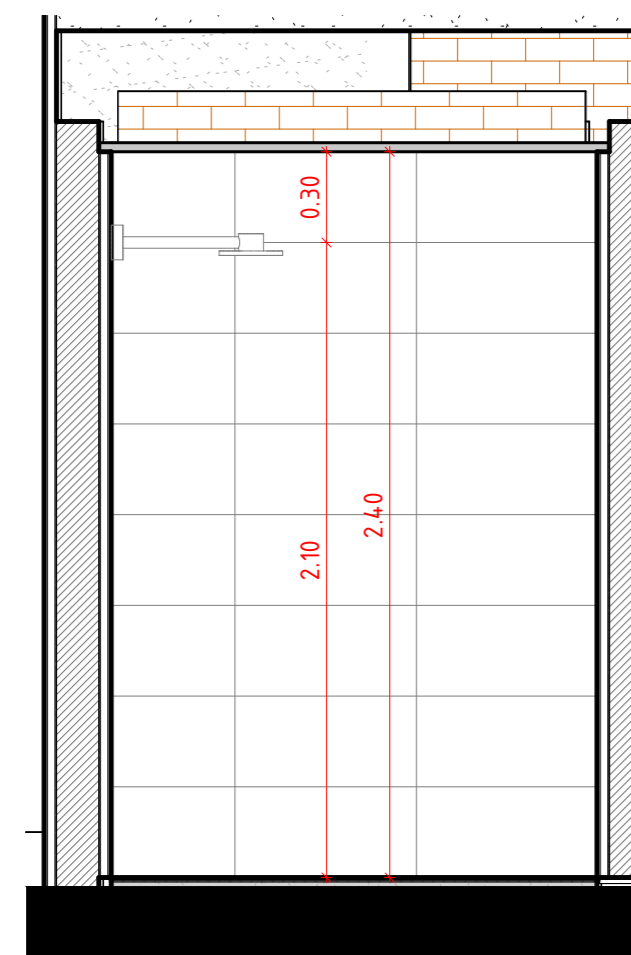

6 D09 - VISTA EE'
ESCALA 1:25

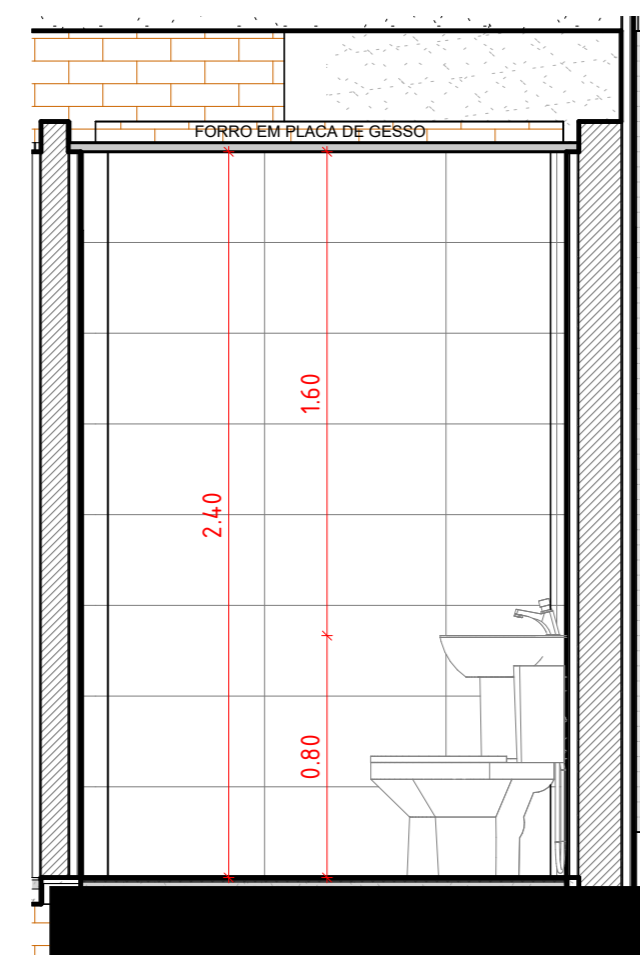

7 D09 - VISTA FF'
ESCALA 1:25

D10 - WC NIV/ WC GUARITA

REVESTIMENTO DE PAREDE ALINHADOS COM O PISO

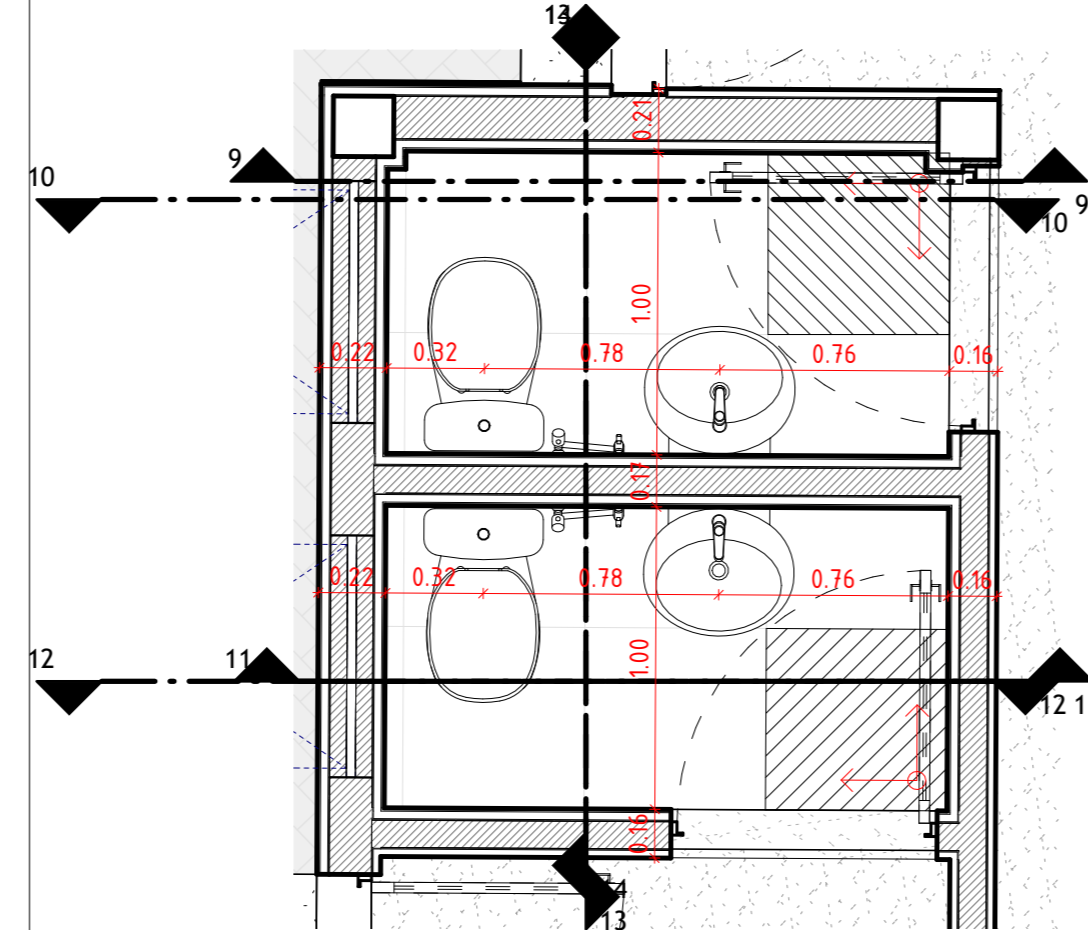

8 D10 - WC NIV/ WC GUARITA
ESCALA 1:25

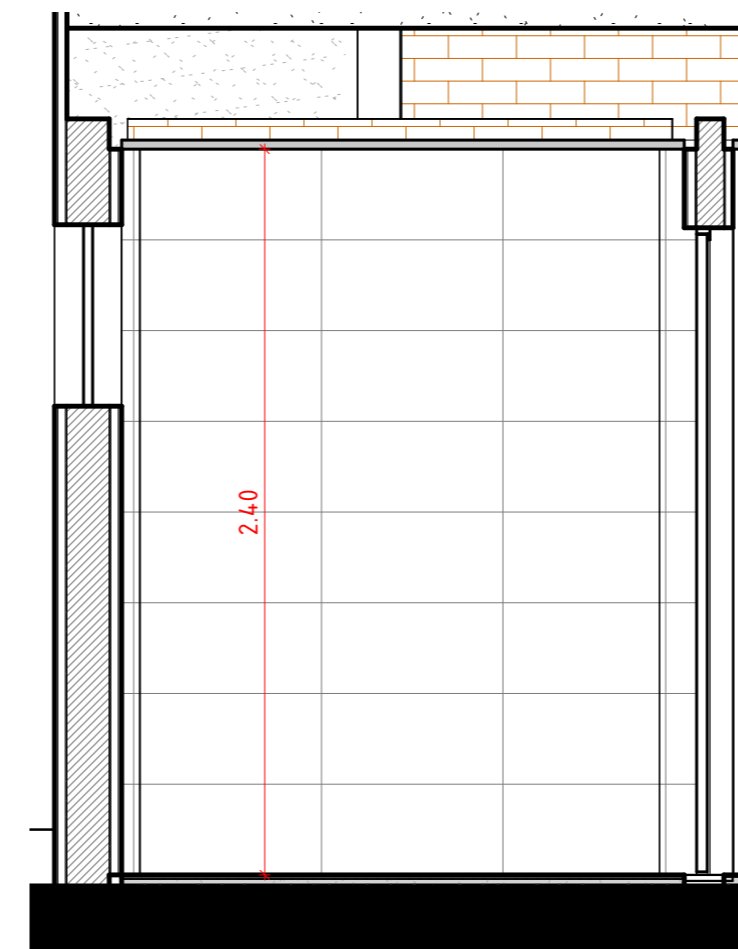

9 D10 - VISTA AA'
ESCALA 1:25

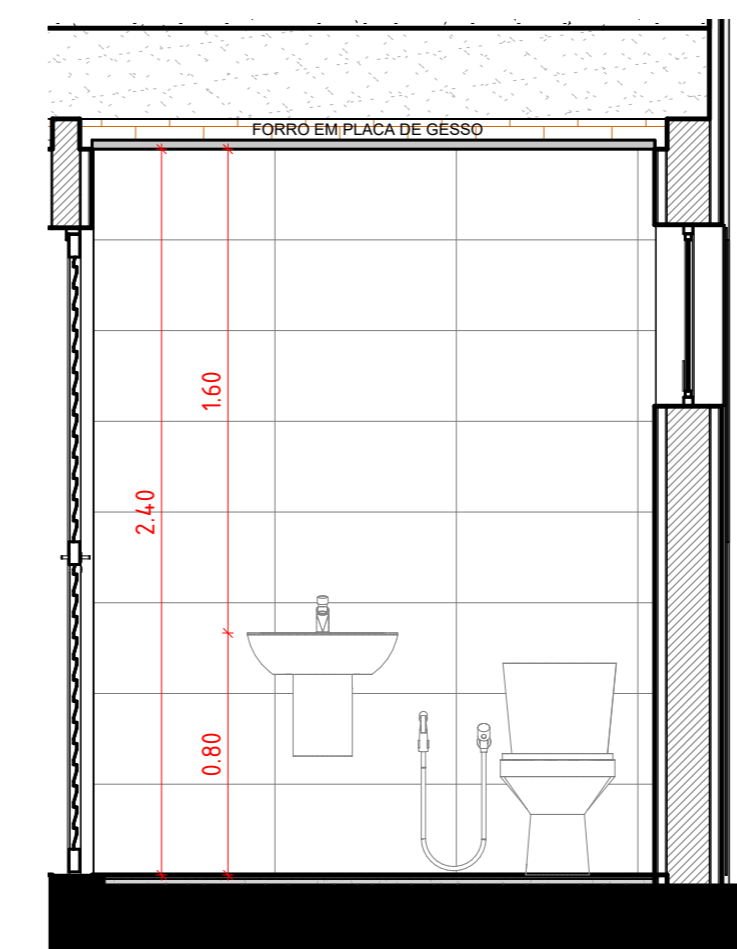

10 D10 - VISTA BB'
ESCALA 1:25

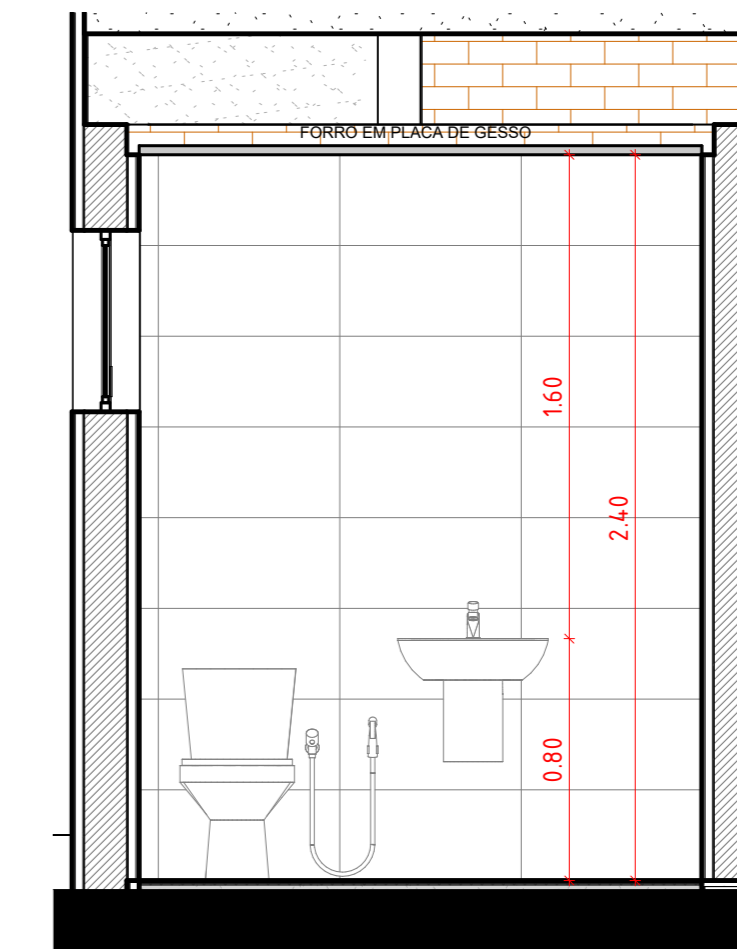

11 D10 - VISTA CC'
ESCALA 1:25

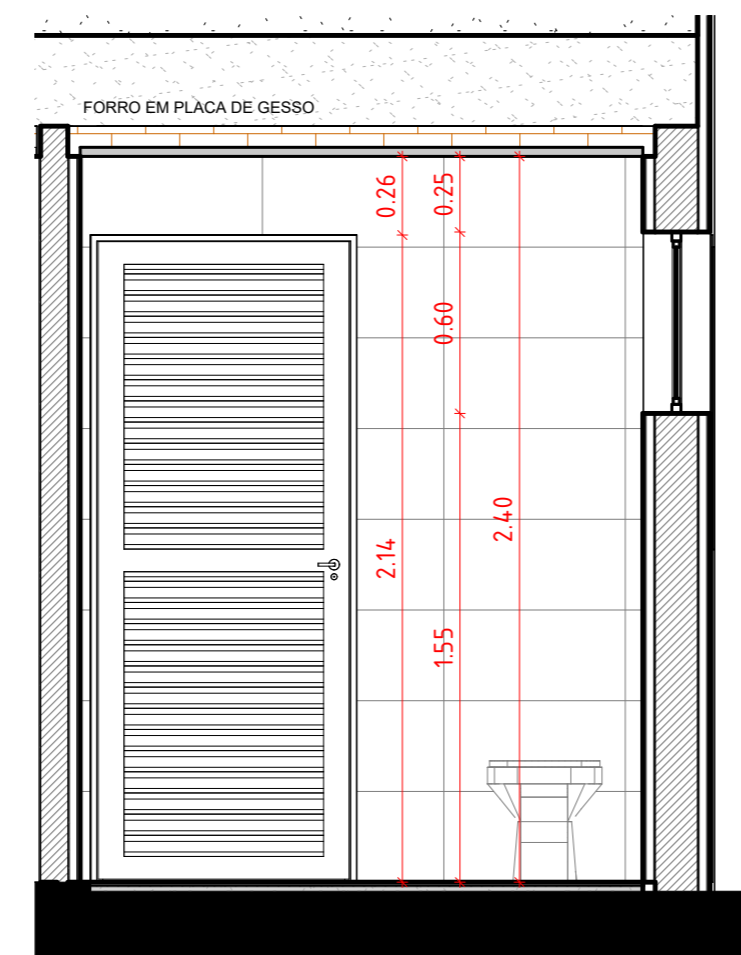

12 D10 - VISTA DD'
ESCALA 1:25

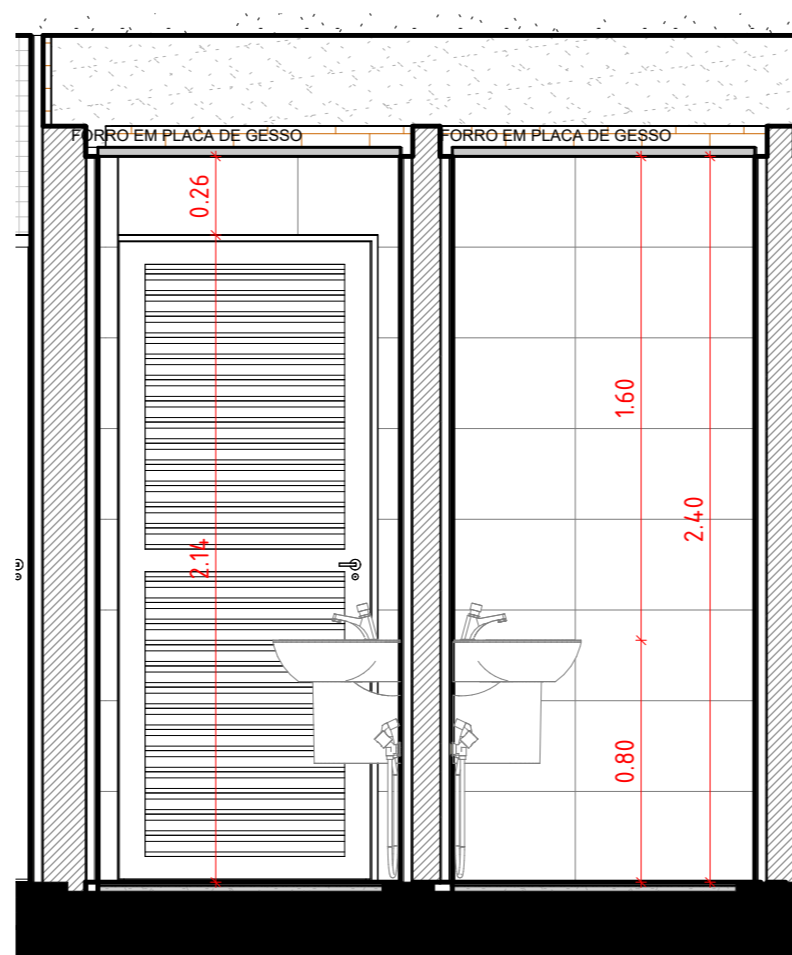

13 D10 - VISTA EE'
ESCALA 1:25

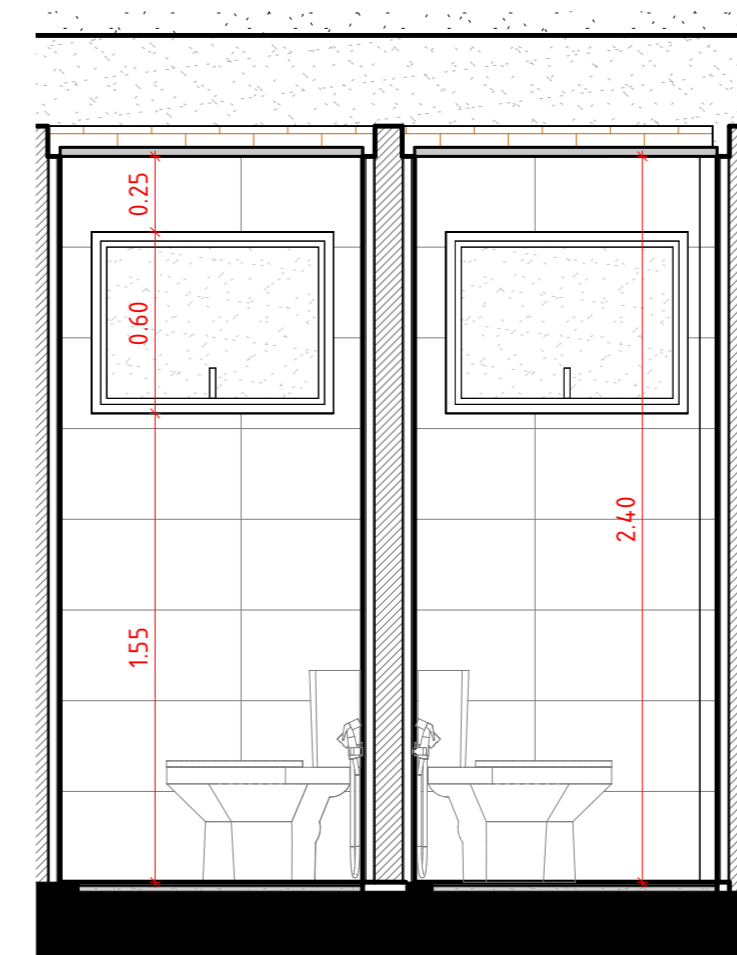

14 D10 - VISTA FF'
ESCALA 1:25

D11 - BALÍSTICA FORENSE

REVESTIMENTO DE PAREDE ALINHADOS COM O PISO

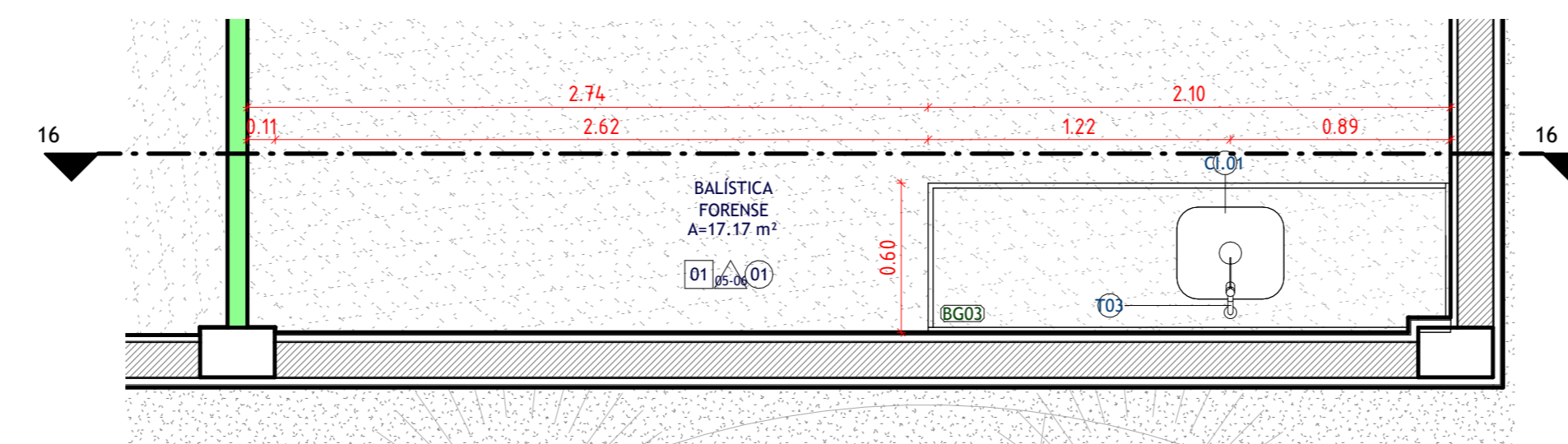

15 D11 - BALÍSTICA FORENSE
ESCALA 1:25

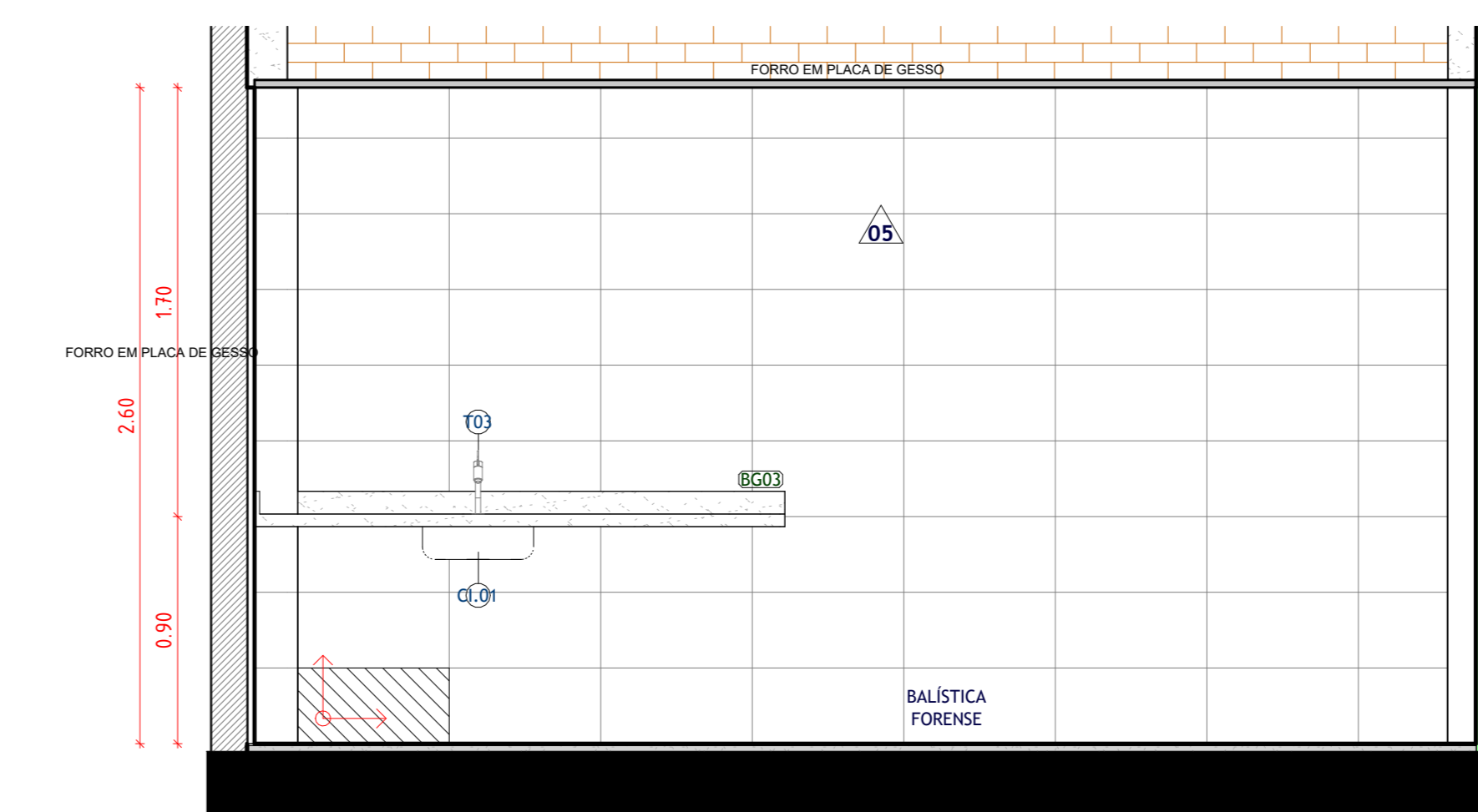

16 D11 - VISTA AA'
ESCALA 1:25

D12 - BIOLOGIA FORENSE

REVESTIMENTO DE PAREDE ALINHADOS COM O PISO

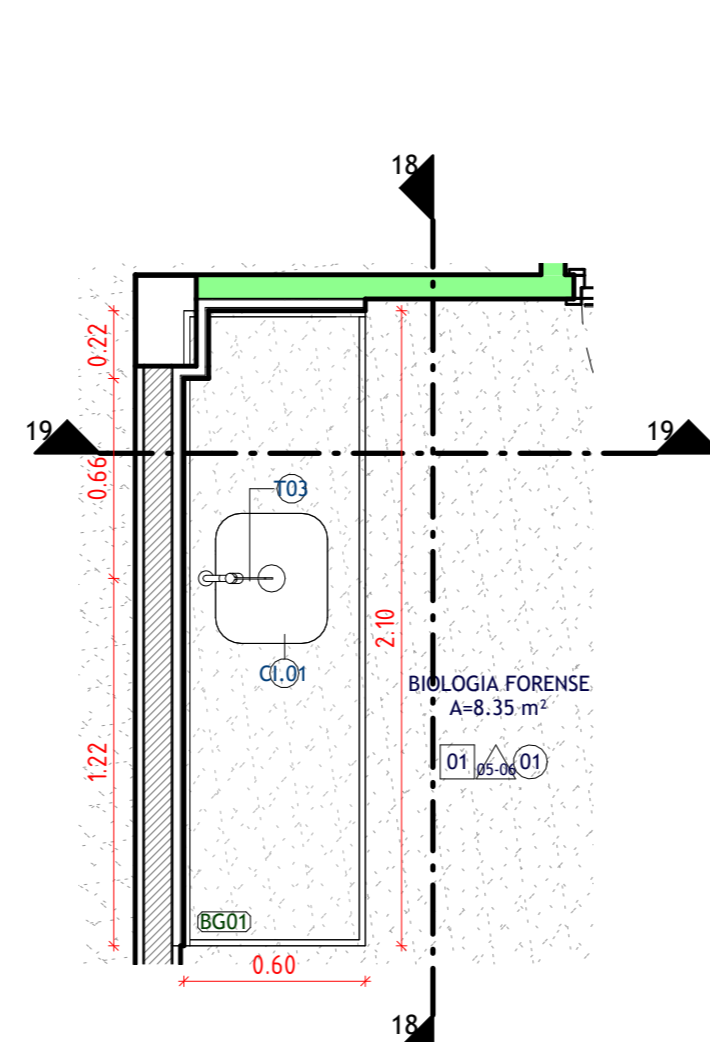

17 D12 - BIOLOGIA FORENSE
ESCALA 1:25

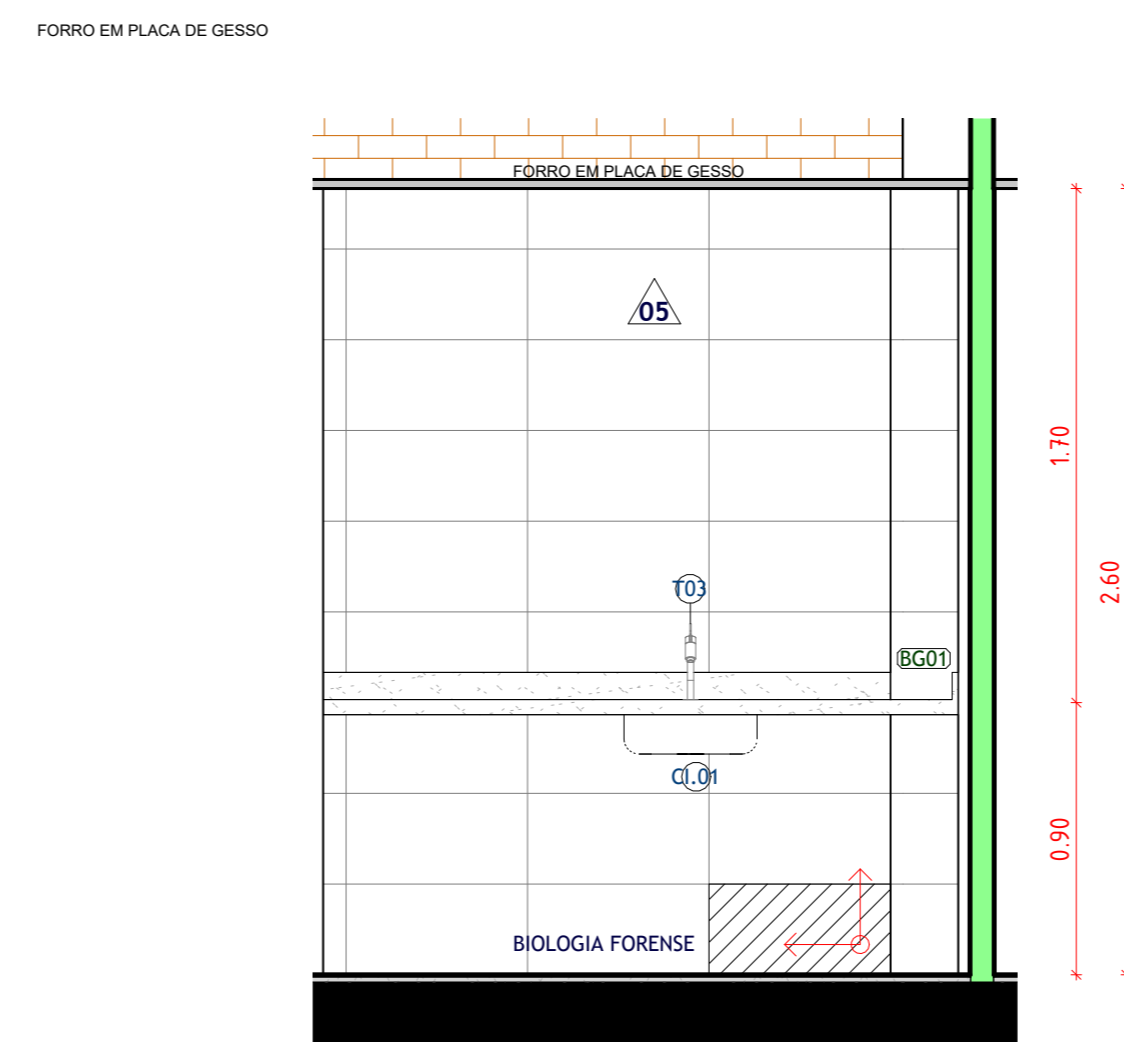

18 D12 - VISTA AA'
ESCALA 1:25

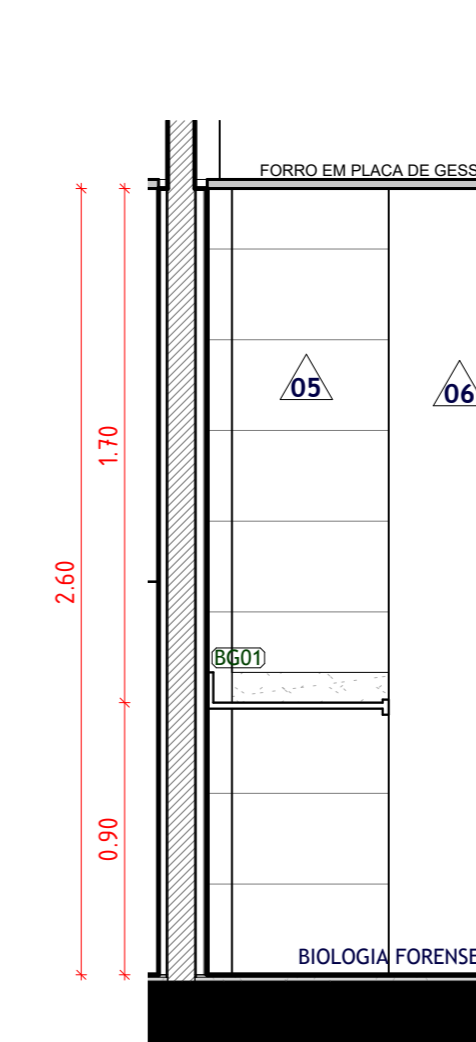

19 D12 - VISTA BB'
ESCALA 1:25

NOTA-CHAVE PAGINAÇÃO DE PISO E PAREDE:

A paginação das paredes deve seguir, rigorosamente, a paginação do piso.

NOTA-CHAVE BANCADAS:

Verificar todas as medidas in loco antes da fabricação e execução das bancadas. Todos os acabamentos das bancadas secas devem ser feitos a 45°.

NOTA-CHAVE ESPELHOS:

O projeto não contempla espelho, pois é um item que não será contemplado no orçamento da edificação, podendo ser adicionado posteriormente no momento da equipagem.

R05	11/04/2025	REVISÃO PARA ATENDIMENTO AS SOLICITAÇÕES FEITAS PELA CEHAB;
R04	06/03/2025	REVISÃO PARA ATENDIMENTO AS SOLICITAÇÕES FEITAS PELA CEHAB;
R03	17/02/2025	REVISÃO PARA ATENDIMENTO AS SOLICITAÇÕES FEITAS PELA CEHAB: 1. Ajustes de acessibilidade para atendimento à NBR 9050; 2. Ajustes para atendimento aos itens apontados no check-list enviado pela CEHAB; 3. Ajustes para atendimento aos itens apontados na planta falada enviada pela CEHAB.
R02	24/01/2025	REVISÃO PARA ATENDIMENTO AS SOLICITAÇÕES FEITAS PELA APEVISA: 1. Nomeclatura no WC Alojamento marqueira e guarita; 2. Representação do bebedouro na recepção; 3. Separar consultório de criança do das mulheres. AJUSTES NO PROJETO DE ARQUITETURA: 1. Inserção de peças sanitárias faltantes; 2. Criação das tabelas de quantitativos; 3. Especificação dos materiais e itens; 4. Ajustes das tags de piso, parede, teto; 5. Inserção das tags de louças, metais, acessórios e bancadas; 6. Ajuste no WC Consult. Criança e WC Consult. Adultos; 7. Inserção de saboneteira, papeltoira e lixeiras; 8. Ajustes no forro para alojamento das máquinas de exaustão/refrigeração; 9. Inserção de duchas higiênicas; 10. Inserção de piso fãtil; 11. Ajustes no carimbo
R01	27/12/2024	12. Inserção de detalhamento de esquadrias, bancadas e áreas molhadas
R00	05/12/2024	REVISÃO PARA ATENDIMENTO AS SOLICITAÇÕES FEITAS PELA APEVISA
REV	DATA	EMISSÃO INICIAL
		DESCRIÇÃO

Secretaria de Projetos Estratégicos	GOVERNO DO ESTADO DE PERNAMBUCO SECRETARIA DE PROJETOS ESTRATÉGICOS DO ESTADO DE PERNAMBUCO
OBJETO: CONSTRUÇÃO DO COMPLEXO DA POLÍCIA CIENTÍFICA, LOCALIZADO NO MUNICÍPIO DE GARANHUNS - PE	CONTRATADA: SEPE - SECRETARIA DE PROJETOS ESTRATÉGICOS
CONTRATANTE: Secretaria de Defesa Social - SDS	PROPRIETÁRIO: RESPONSÁVEL TÉCNICO
LOCALIZAÇÃO: PE-177, SEVERIANO MORAES FILHO S/N, GARANHUNS/PE	SDS - SECRETARIA DE DEFESA SOCIAL CNPJ: 02.765.040/0001-00
PROJETISTAS: Fernanda Ventura CAU nº A33642 PE	NOME: IRMA CAETANO DE HOLANDA LINS CAU-PE: A44249-7
Renatto Liberato CAU nº A28528-6 PE	João Wanderley CAU nº A28245-1 PE
Wilyane Fernanda CAU nº A334494 PE	
PROJETO DE ARQUITETURA - COMPLEXO DA POLÍCIA CIENTÍFICA	ETAPA: EXECUTIVO
DETALHAMENTO DE ÁREAS MOLHADAS	PRONOME:
ESCALA: 1:25	DATA: MAIO/25
	CODIFICAÇÃO: GOVPE-SPP-GUS-L80-CPICENT-PRJ-PE-ARG-P000