

JANELAS

J1 ESCALA 1:25 **J2** ESCALA 1:25 **J3** ESCALA 1:25 **J4** ESCALA 1:25 **J5** ESCALA 1:25 **J6** ESCALA 1:25

JANELA EM ALUMÍNIO ANODIZADO BRANCO, 2 FOLHAS DE CORRER, 1,20x1,00m, COM VIDRO INCOLOR 4MM. **JANELA DE CORRER 2 FOLHAS, EM ALUMÍNIO BRANCO, 1,00x0,60m, COM VIDRO INCOLOR 4MM.** **JANELA MAXIM-AR 2 FOLHAS, EM ALUMÍNIO BRANCO, 0,80x1,20m, COM VIDRO INCOLOR 4MM.** **JANELA MAXIM-AR 2 FOLHAS, EM ALUMÍNIO BRANCO, 1,20x1,20m, COM VIDRO INCOLOR 4MM.** **JANELA DE CORRER TIPO VENEZIANA, EM ALUMÍNIO BRANCO, 3,50x0,50m.** **JANELA TIPO GUILHOTINA, 1,50 x 1,00m - NECROPSIA**

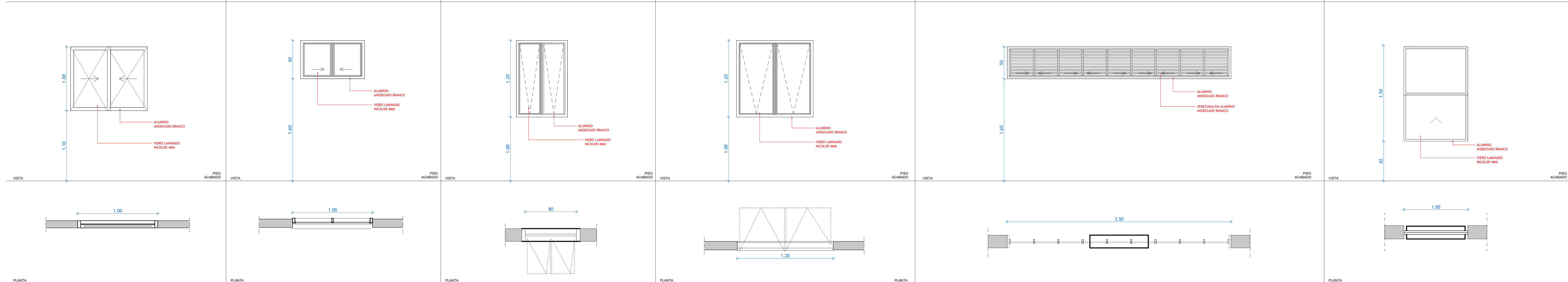

J7 ESCALA 1:25 **J8** ESCALA 1:25 **J9** ESCALA 1:25 **J10** ESCALA 1:25 **J11** ESCALA 1:25 **J12** ESCALA 1:25

JANELA MAXIM-AR 4 FOLHAS, EM ALUMÍNIO BRANCO, 2,00x0,50m, COM VIDRO INCOLOR 4MM. **JANELA TIPO GUILHOTINA, 2 FOLHAS, EM ALUMÍNIO ANODIZADO BRANCO, 0,60x1,60m.** **VISOR COM VIDRO, 0,40x1,10m, COM PROTEÇÃO RADIOLÓGICA** **JANELA MAXIM-AR 1 FOLHA, EM ALUMÍNIO PERFIL 0,60x0,80m, ACABAMENTO BRANCO OU BRILHANTE, BATENTE DE 4 A 5 CM, COM VIDRO 4 MM.** **JANELA DE CORRER, CO VIDRO DE 4MM, EM ALUMÍNIO ANODIZADO BRANCO, 4 FOLHAS, 2,00x1,00m.** **JANELA TIPO GUILHOTINA, 2 FOLHAS, EM ALUMÍNIO ANODIZADO BRANCO, 0,60x1,20m.**

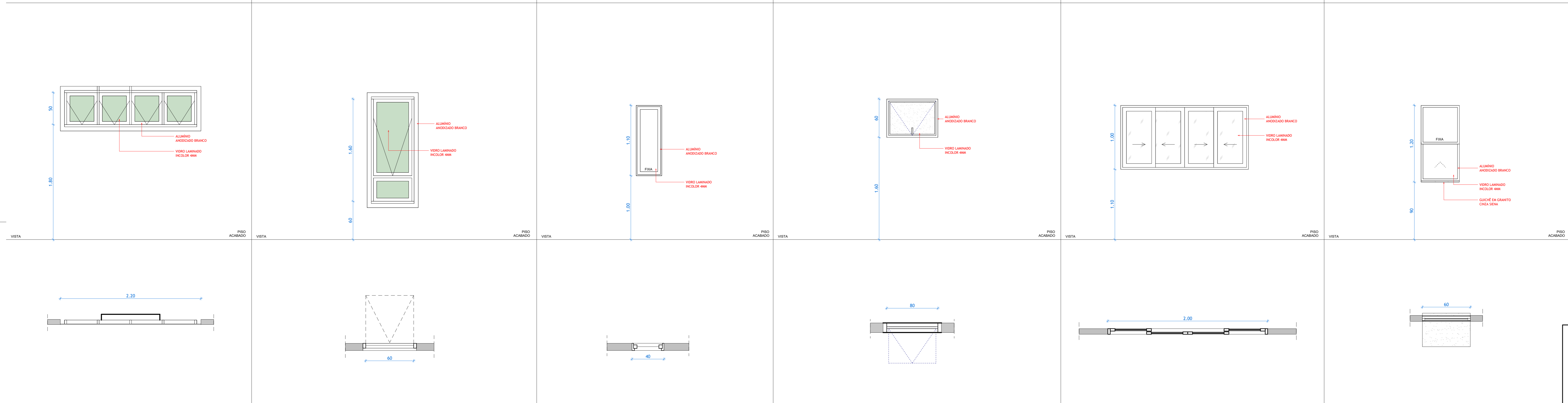

J13 ESCALA 1:25 **J14** ESCALA 1:25

JANELA EM ALUMÍNIO ANODIZADO BRANCO, 2 FOLHAS DE CORRER, 1,20x1,20m, COM VIDRO INCOLOR 4MM. **JANELA EM ALUMÍNIO ANODIZADO BRANCO, 2 FOLHAS DE CORRER, 2,10x1,00m, COM VIDRO INCOLOR 4MM.**



QUADRO DE ESPECIFICAÇÕES - JANELAS

BLOCO	REF.	LARG.	ALT.	PEIT.	DESCRIÇÃO	QTD.
ALCANTARAL	J1	1,20	1,00	110	JANELA EM ALUMÍNIO ANODIZADO BRANCO, 2 FOLHAS DE CORRER, 1,20x1,00m, COM VIDRO INCOLOR 4MM	2
CENTRAL	J1	1,20	1,00	100	JANELA EM ALUMÍNIO ANODIZADO BRANCO, 2 FOLHAS DE CORRER, 1,20x1,00m, COM VIDRO INCOLOR 4MM	8
GUARITA	J1	1,20	1,00	120	JANELA EM ALUMÍNIO ANODIZADO BRANCO, 2 FOLHAS DE CORRER, 1,20x1,00m, COM VIDRO INCOLOR 4MM	4
CENTRAL	J2	1,00	0,60	160	JANELA DE CORRER 2 FOLHAS, EM ALUMÍNIO BRANCO, 1,00x0,60m, COM VIDRO INCOLOR 4MM	3
ALCANTARAL	J3	0,80	1,20	110	JANELA MAXIM-AR 2 FOLHAS, EM ALUMÍNIO BRANCO, 0,80x1,20m, COM VIDRO INCOLOR 4MM	2
CENTRAL	J3	0,80	1,20	100	JANELA MAXIM-AR 2 FOLHAS, EM ALUMÍNIO BRANCO, 0,80x1,20m, COM VIDRO INCOLOR 4MM	1
CENTRAL	J4	1,20	1,20	100	JANELA MAXIM-AR 2 FOLHAS, EM ALUMÍNIO BRANCO, 1,20x1,20m, COM VIDRO INCOLOR 4MM	3
ESTADOR	J5	3,50	0,50	100	JANELA DE CORRER TIPO VENEZIANA, EM ALUMÍNIO BRANCO, 3,50x0,50m	1
CENTRAL	J6	1,50	1,00	070	JANELA TIPO GUILHOTINA, 1,50 x 1,00m - NECROPSIA	2
CENTRAL	J7	2,00	0,50	180	JANELA MAXIM-AR 4 FOLHAS, EM ALUMÍNIO BRANCO, 2,00x0,50m, COM VIDRO INCOLOR 4MM	5
CENTRAL	J8	0,60	1,60	60	JANELA TIPO GUILHOTINA, 2 FOLHAS, EM ALUMÍNIO ANODIZADO BRANCO, 0,60x1,60m	1
CENTRAL	J9	0,40	1,10	100	VISOR COM VIDRO, 0,40x1,10m, COM PROTEÇÃO RADIOLÓGICA	1
ALCANTARAL	J10	0,60	0,80	150	JANELA MAXIM-AR 1 FOLHA, EM ALUMÍNIO PERFIL 0,60x0,80m, ACABAMENTO BRANCO OU BRILHANTE, BATENTE DE 4 A 5 CM, COM VIDRO 4 MM	2
CENTRAL	J10	0,60	0,80	160	JANELA MAXIM-AR 1 FOLHA, EM ALUMÍNIO PERFIL 0,60x0,80m, ACABAMENTO BRANCO OU BRILHANTE, BATENTE DE 4 A 5 CM, COM VIDRO 4 MM	11
GUARITA	J11	2,00	0,40	150	JANELA MAXIM-AR 1 FOLHA, EM ALUMÍNIO PERFIL 0,60x0,80m, ACABAMENTO BRANCO OU BRILHANTE, BATENTE DE 4 A 5 CM, COM VIDRO 4 MM	2
CENTRAL	J11	2,00	0,40	110	JANELA DE CORRER, COM VIDRO DE 4MM, EM ALUMÍNIO ANODIZADO BRANCO, 4 FOLHAS, 2,00x1,00m	1
CENTRAL	J12	0,60	1,20	070	JANELA TIPO GUILHOTINA, 2 FOLHAS, EM ALUMÍNIO ANODIZADO BRANCO, 0,60x1,20m	1
CENTRAL	J13	1,20	1,20	100	JANELA TIPO GUILHOTINA, 2 FOLHAS, EM ALUMÍNIO ANODIZADO BRANCO, 1,20x1,20m	1
CENTRAL	J14	2,10	1,00	100	JANELA EM ALUMÍNIO ANODIZADO BRANCO, 2 FOLHAS DE CORRER, 2,10x1,00m, COM VIDRO INCOLOR 4MM	1
Total geral						52

NOTA-CHAVE - ESQUADRIAS:
Verificar todas as medidas dos vãos in loco antes de executá-las.

R05	11/04/2025	REVISÃO PARA ATENDIMENTO AS SOLICITAÇÕES FEITAS PELA CEHAB.
R04	06/03/2025	REVISÃO PARA ATENDIMENTO AS SOLICITAÇÕES FEITAS PELA CEHAB.
R03	17/02/2025	REVISÃO PARA ATENDIMENTO AS SOLICITAÇÕES FEITAS PELA CEHAB: 1. Ajustes de acessibilidade para atendimento à NBR 9050; 2. Ajustes para atendimento aos itens apontados no check-list enviado pela CEHAB; 3. Ajustes para atendimento aos itens apontados na planta falada enviada pela CEHAB.
R02	24/01/2025	REVISÃO PARA ATENDIMENTO AS SOLICITAÇÕES FEITAS PELA APEVISA: 1. Nomeclatura no WC Alojamento marqueteira e guarita; 2. Representação do bebedouro na recepção; 3. Separar consultório de criança do das mulheres. AJUSTES NO PROJETO DE ARQUITETURA: 1. Inserção de peças sanitárias faltantes; 2. Criação das taboas de quantitativos; 3. Especificação dos materiais e itens; 4. Ajustes das tags de piso, parede, teto; 5. Inserção das tags de louças, metais, acessórios e bancadas; 6. Ajuste no WC Consult. Criança e WC Consult. Adultos; 7. Inserção de saboneteira, papeltoira e lixeiras; 8. Ajustes no forro para alojamento das máquinas de exaustão/refrigeração; 9. Inserção de duchas higiênicas; 10. Inserção de piso fãtil; 11. Ajustes no carimbo 12. Inserção de detalhamento de esquadrias, bancadas e áreas molhadas
R01	27/12/2024	REVISÃO PARA ATENDIMENTO AS SOLICITAÇÕES FEITAS PELA APEVISA
R00	05/12/2024	EMISSÃO INICIAL
REV	DATA	DESCRIÇÃO

SECRETARIA de Projetos Estratégicos

GOVERNO DO ESTADO DE PERNAMBUCO
SECRETARIA DE PROJETOS ESTRATÉGICOS DO ESTADO DE PERNAMBUCO

OBJETO: CONSTRUÇÃO DO COMPLEXO DA POLÍCIA CIENTÍFICA, LOCALIZADO NO MUNICÍPIO DE GARANHUNS - PE

CONTRATANTE: Secretaria de Defesa Social - SDS

CONTRATADA: SEPE - SECRETARIA DE PROJETOS ESTRATÉGICOS

LOCALIZAÇÃO: PE-177, SEVERIANO MORAES FILHO S/N, GARANHUNS/PE

PROPRIETÁRIO: RESPONSÁVEL TÉCNICO

SDS - SECRETARIA DE DEFESA SOCIAL
CNPJ: 02.765.042/0001-00

NOME: IRMA CAETANO DE HOLANDA LINS
CAU-PE: A46245-7

PROJETISTAS:

Fernanda Ventura
CAU nº A35642 PE

Renatto Liberato
CAU nº A26526-8 PE

João Wanderley
CAU nº A18245-1 PE

Wilyane Fernanda
CAU nº A35642 PE

PROJETO DE ARQUITETURA - COMPLEXO DA POLÍCIA CIENTÍFICA

CONTEÚDO: EXECUTIVO

PRIMEIRA:

DETALHAMENTO DE ESQUADRIAS - JANELAS

ESCALA: MAIO/25 **DATA:** 05/12/2024 **CODIFICAÇÃO:** GONPE-SPP-GUS-L00-CPICENT-PRI-PE-ARQ-P000

16/17 R05