

D13 - PUTREFEITOS / NECROPSIA / CIRCULAÇÃO DE MACAS

REVESTIMENTO DE PAREDE ALINHADOS COM O PISO

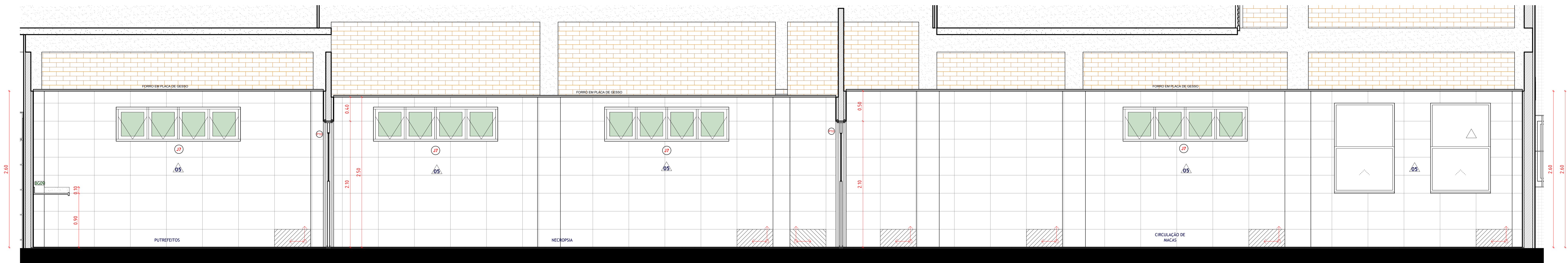

D13 - VISTA FF'

ESCALA 1:25

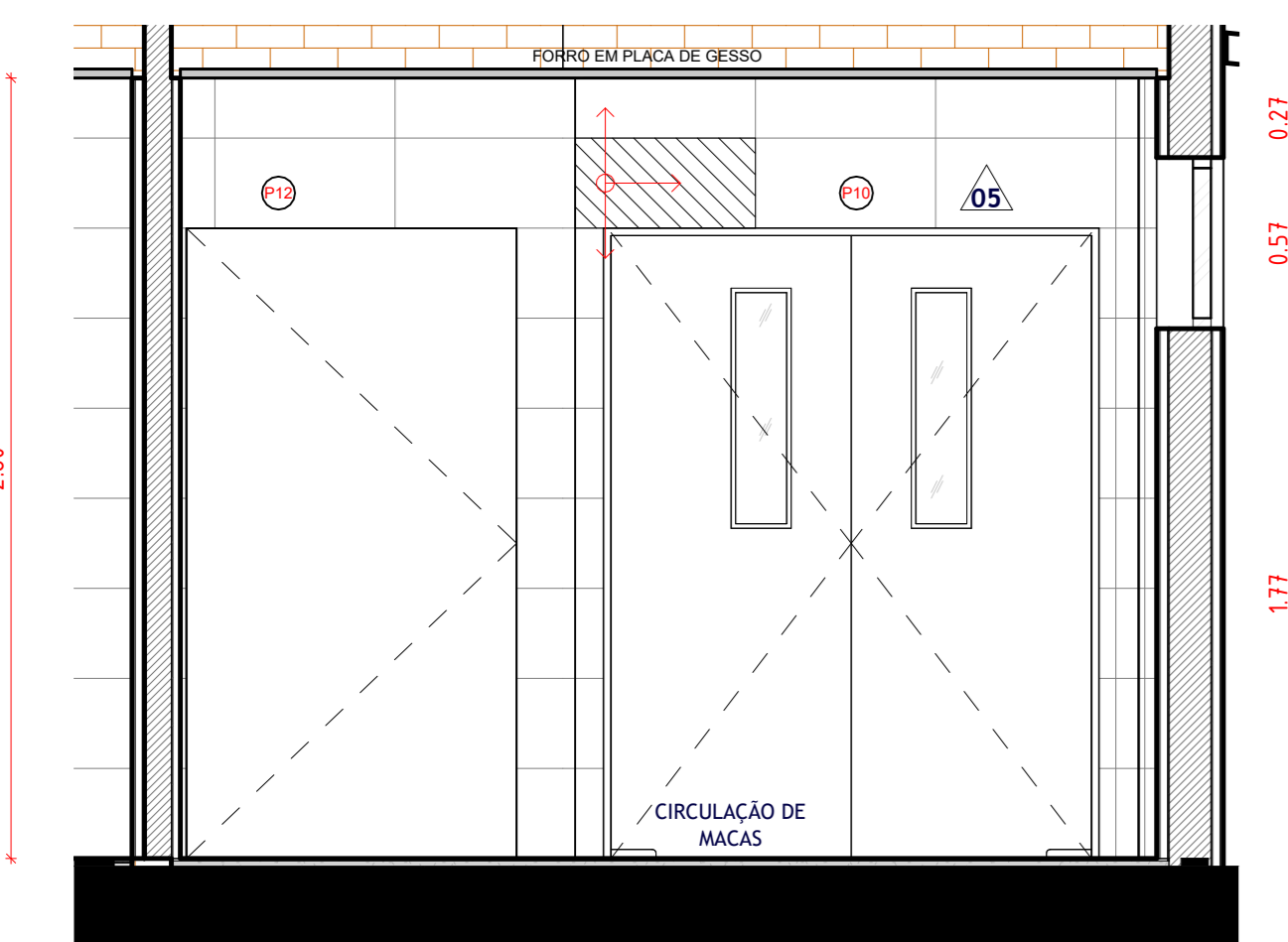

D13 - VISTA GG'

ESCALA 1:25

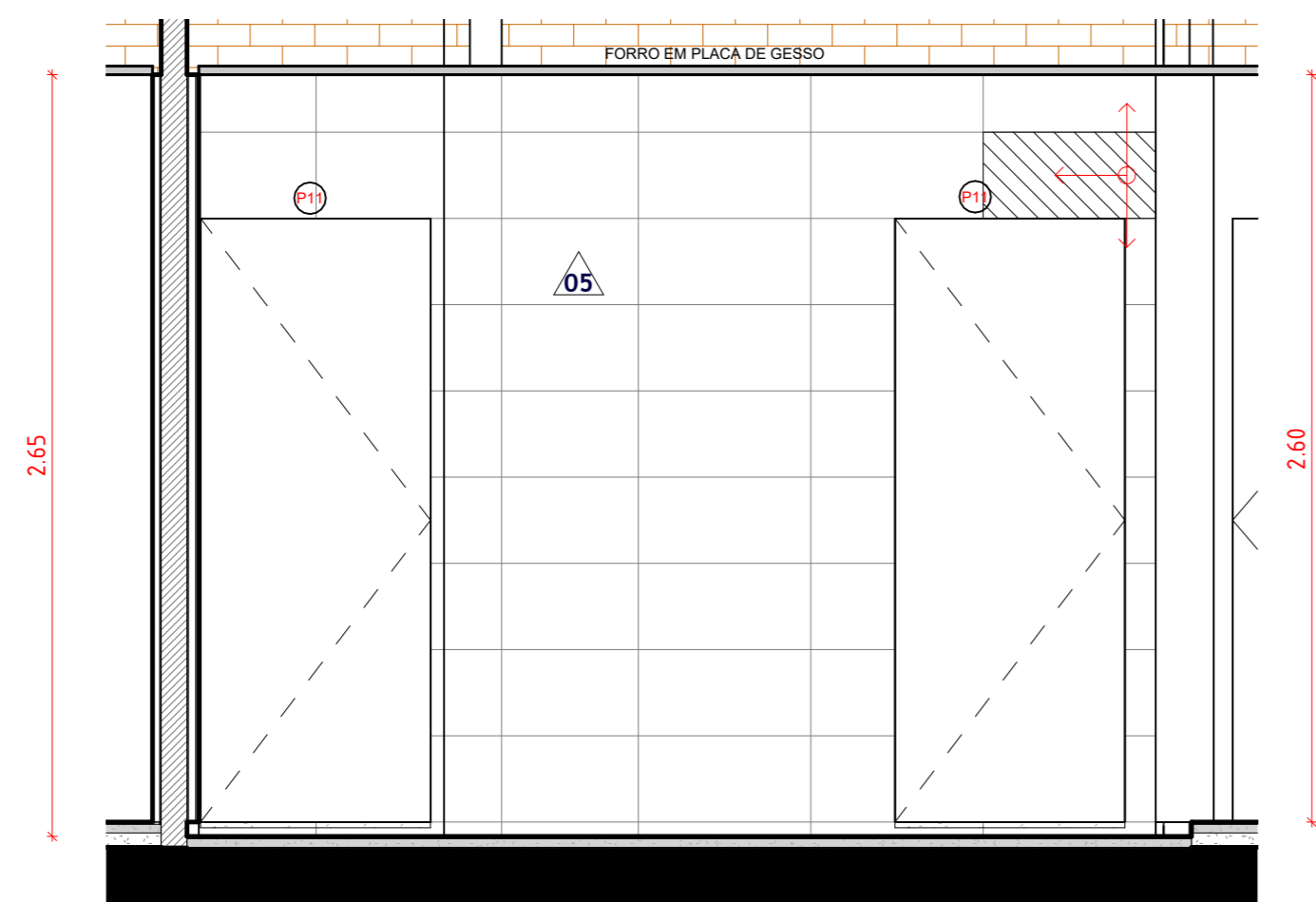

D13 - VISTA HH'

ESCALA 1:25

D14 - COPA

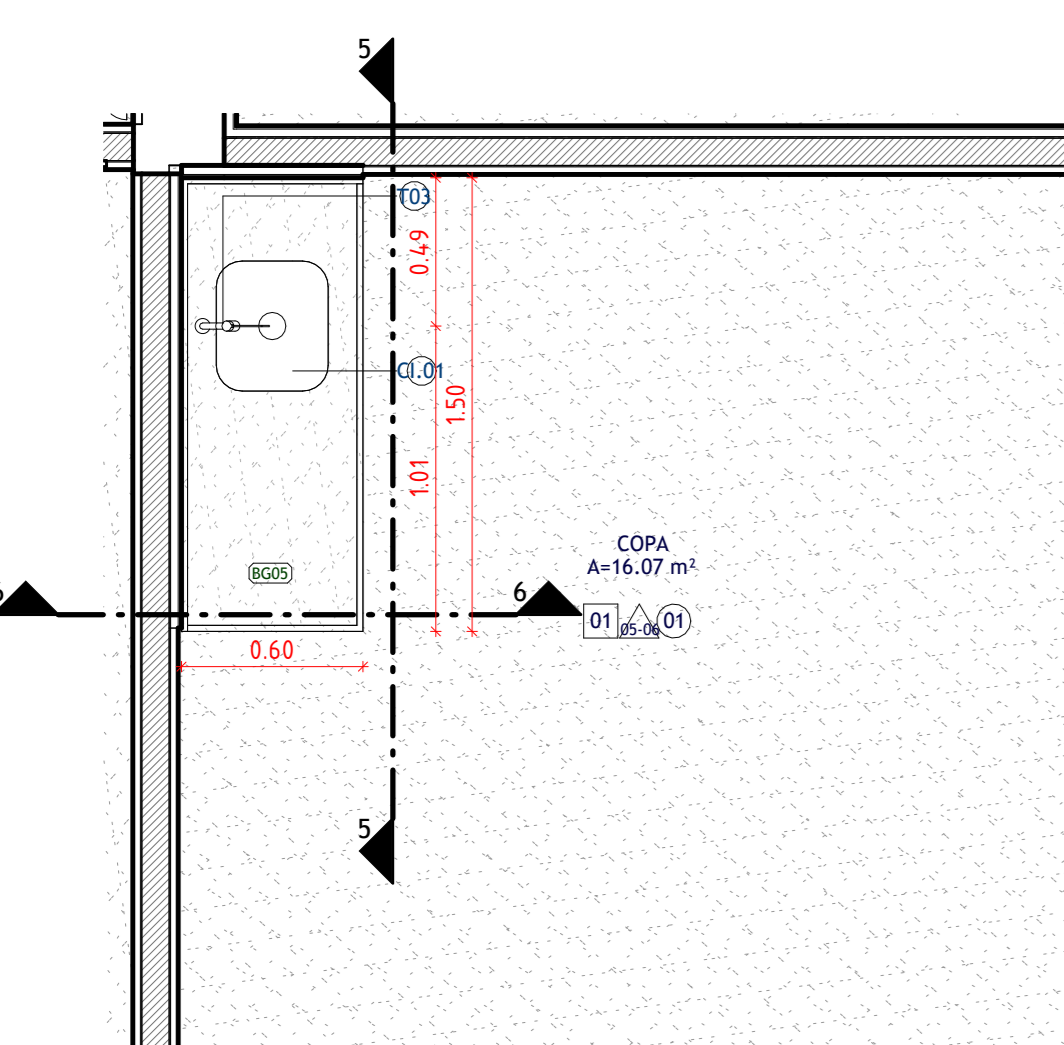

D14 - COPA

ESCALA 1:25

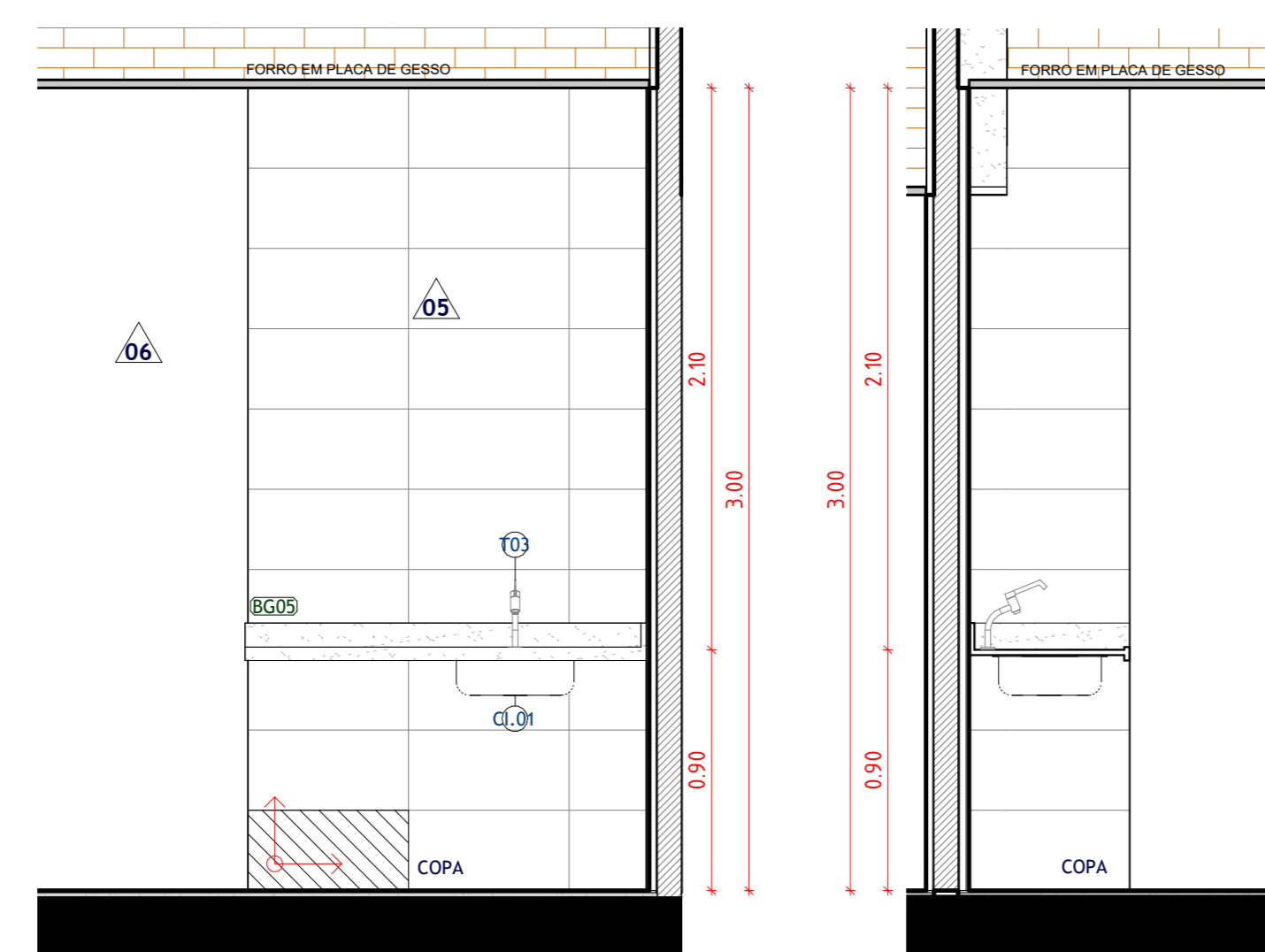

D14 - VISTA AA'

ESCALA 1:25

D14 - VISTA BB'

ESCALA 1:25

NOTA-CHAVE PAGINAÇÃO DE PISO E PAREDE:

A paginação das paredes deve seguir, rigorosamente, a paginação do piso.

NOTA-CHAVE BANCADAS:

Verificar todas as medidas in loco antes da fabricação e execução das bancadas. Todos os acabamentos das bancadas secas devem ser feitos a 45°.

NOTA-CHAVE ESPELHOS:

O projeto não contempla espelho, pois é um item que não será contemplado no orçamento da edificação, podendo ser adicionado posteriormente no momento da equipagem.

R05	11/04/2025	REVISÃO PARA ATENDIMENTO AS SOLICITAÇÕES FEITAS PELA CEHAB.
R04	06/03/2025	REVISÃO PARA ATENDIMENTO AS SOLICITAÇÕES FEITAS PELA CEHAB.
R03	17/02/2025	REVISÃO PARA ATENDIMENTO AS SOLICITAÇÕES FEITAS PELA CEHAB: 1. Ajustes de acessibilidade para atendimento à NBR 9050; 2. Ajustes para atendimento aos itens apontados no check-list enviado pela CEHAB; 3. Ajustes para atendimento aos itens apontados na planta falada enviada pela CEHAB.
R02	24/01/2025	REVISÃO PARA ATENDIMENTO AS SOLICITAÇÕES FEITAS PELA APEVA: 1. Nomeclatura no WC Alojamento marquiza e guarita; 2. Representação do bebedouro na recepção; 3. Separar consultório de criança do das mulheres. AJUSTES NO PROJETO DE ARQUITETURA: 1. Inserção de peças sanitárias faltantes; 2. Criação das tabelas de quantitativos; 3. Especificação dos materiais e itens; 4. Ajustes das tags de piso, parede, teto; 5. Inserção das tags de louças, metais, acessórios e bancadas; 6. Ajuste no WC Consult. Criança e WC Consult. Adultos; 7. Inserção de saboneteira, papelera e lixeiras; 8. Ajustes no forro para alojamento das máquinas de exaustão/refrigeração; 9. Inserção de duchas higiênicas; 10. Inserção de piso fãtil; 11. Ajustes no corrimão; 12. Inserção de detalhamento de esquadrias, bancadas e áreas molhadas.
R01	27/12/2024	REVISÃO PARA ATENDIMENTO AS SOLICITAÇÕES FEITAS PELA APEVA
R00	05/12/2024	EMISSÃO INICIAL
REV	DATA	DESCRIÇÃO

Secretaria de Projetos Estratégicos GOVERNO DO ESTADO DE PERNAMBUCO SECRETARIA DE PROJETOS ESTRATÉGICOS DO ESTADO DE PERNAMBUCO

OBJETO: CONSTRUÇÃO DO COMPLEXO DA POLÍCIA CIENTÍFICA, LOCALIZADO NO MUNICÍPIO DE GARANHUNS - PE

CONTRATANTE: Secretaria de Defesa Social - SDS CONTRATADA: SEPE - SECRETARIA DE PROJETOS ESTRATÉGICOS

LOCALIZAÇÃO: PE-177, SEVERIANO MORAES FILHO S/N, GARANHUNS/PE PROPRIETÁRIO: RESPONSÁVEL TÉCNICO

SDS - SECRETARIA DE DEFESA SOCIAL NOME: IRMA CAETANO DE HOLANDA LINS CAU-PE: A46249-7

PROJETISTA: Fernanda Ventura CAU-PE: A35642-PE

Renatto Liberato CAU-PE: A26526-6-PE João Wanderley CAU-PE: A18245-1-PE Wilyane Fernanda CAU-PE: A34484-6-PE

PROJETO DE ARQUITETURA - COMPLEXO DA POLÍCIA CIENTÍFICA ETAPA: EXECUTIVO

CONTÉUDO: DETALHAMENTO DE ÁREAS MOLHADAS PRONDA:

ESCALA: 1:25 DATA: MAIO/25 COORDENADOR: GOVPE-SPP-GUS-L80-CPICENT-PRI-PE-ARG-P000