

NOTA-CHAVE SOBRE OS NÍVEIS:

A rampa de acesso do projeto padrão do Complexo da Polícia Científica (CPC) foi dimensionada para atender às normas de acessibilidade (NBR9050:2020) e será adaptada de acordo com as características dos terrenos escolhidos pelos municípios. Como o projeto será implantado em diferentes localidades, com níveis topográficos distintos, caberá aos gestores locais ajustar o comprimento e inclinação da rampa conforme as condições específicas de cada terreno, garantindo a funcionalidade e a acessibilidade do equipamento.

NOTA-CHAVE - IMPLANTAÇÃO:

O projeto padrão do Complexo da Polícia Científica foi dimensionado para ser implantado de forma livre dentro de um terreno mínimo com dimensões 50x40m. Caberá aos gestores locais a adaptação desse projeto aos terrenos reais selecionados. (Todos os ambientes internos estão no mesmo nível.)

As placas solares devem sofrer alteração de direção a tempender do terreno, sendo necessariamente direcionadas para a orientação NORTE.

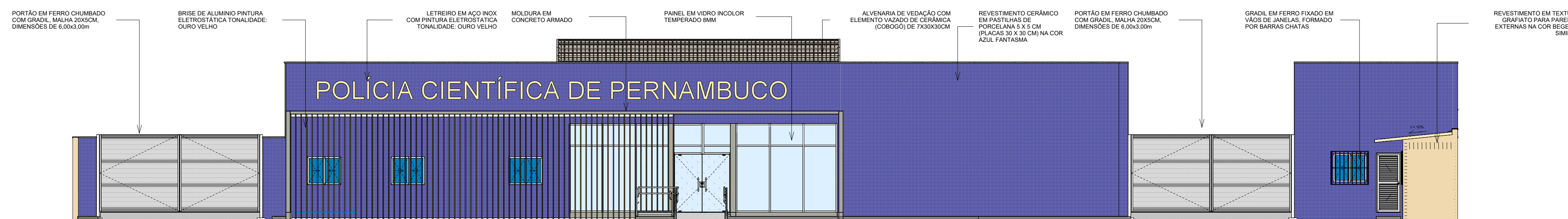

1 FACHADA PRINCIPAL
ESCALA 1 : 100

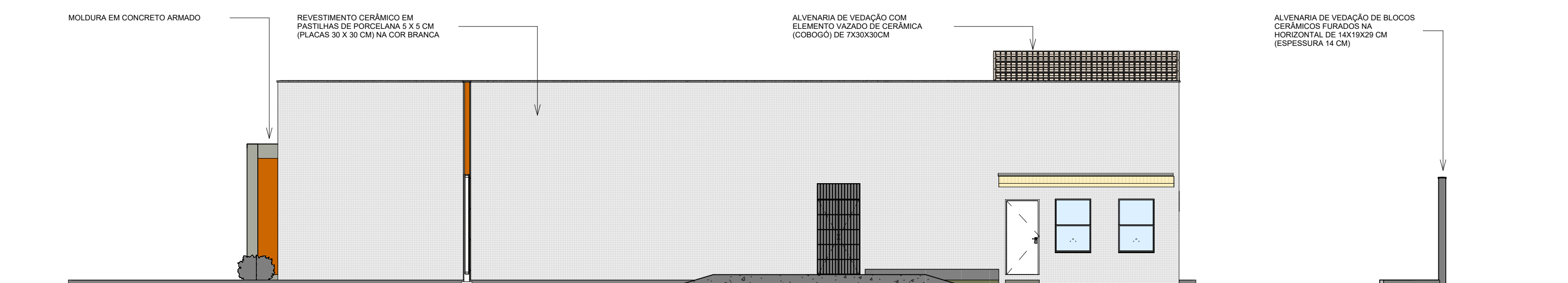

2 FACHADA LATERAL DIREITA
ESCALA 1 : 100

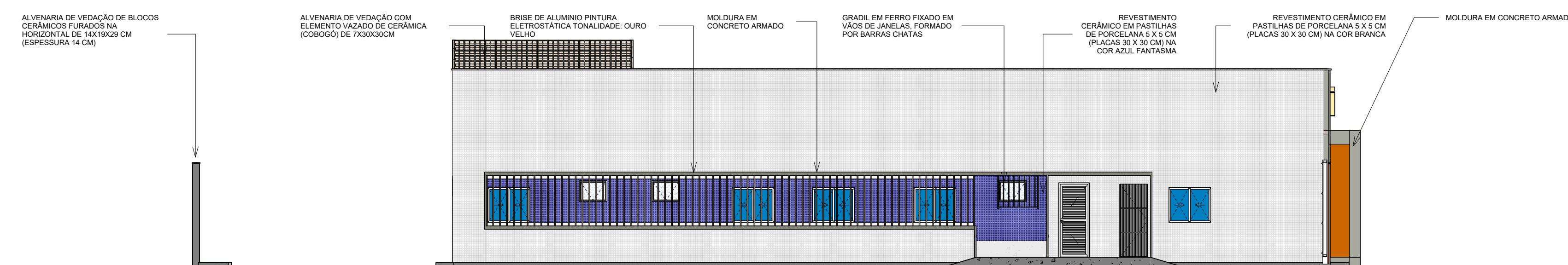

3 FACHADA LATERAL ESQUERDA
ESCALA 1 : 100

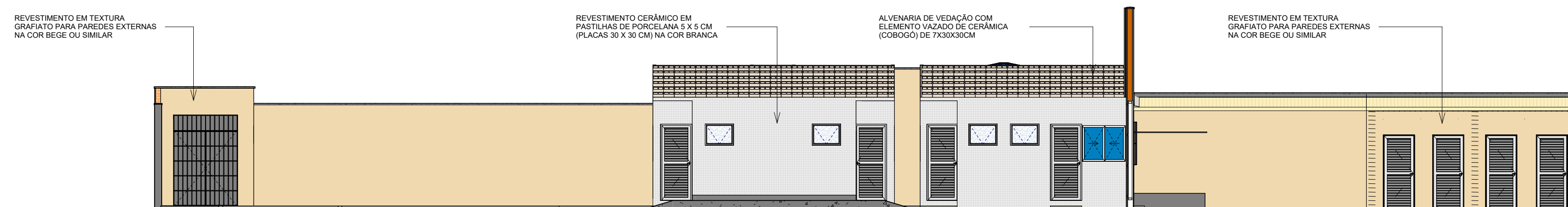

4 FACHADA GERADOR, ALOJAMENTOS E GUARITA
ESCALA 1 : 100

R06	09/05/2025	REVISÃO PARA ATENDIMENTO AS SOLICITAÇÕES FEITAS PELA CEHAB;
R05	11/04/2025	REVISÃO PARA ATENDIMENTO AS SOLICITAÇÕES FEITAS PELA CEHAB;
R04	06/03/2025	REVISÃO PARA ATENDIMENTO AS SOLICITAÇÕES FEITAS PELA CEHAB;
R03	17/02/2025	REVISÃO PARA ATENDIMENTO AS SOLICITAÇÕES FEITAS PELA CEHAB: 1. Ajustes de acessibilidade para atendimento à NBR 9050; 2. Ajustes para atendimento aos itens apontados no check-list enviado pela CEHAB; 3. Ajustes para atendimento aos itens apontados na planta falada enviada pela CEHAB;
R02	24/01/2025	REVISÃO PARA ATENDIMENTO AS SOLICITAÇÕES FEITAS PELA APEVISA: 1. Nomeclatura no WC Alojamento marqueira e guarita; 2. Representação do bebedouro na recepção; 3. Separar consultório de criança do das mulheres. AJUSTES NO PROJETO DE ARQUITETURA: 1. Inserção de peças sanitárias faltantes; 2. Criação das tabelas de quantitativos; 3. Especificação dos materiais e itens; 4. Ajustes das tags de piso, parede, teto; 5. Inserção das tags de louças, metais, acessórios e bancadas; 6. Ajuste no WC Consult. Criança e WC Consult. Adultos; 7. Inserção de saboneteira, papelreira e lixeiras; 8. Ajustes no forro para alojamento das máquinas de exaustão/refrigeração; 9. Inserção de duchas higiênicas; 10. Inserção de piso tátil; 11. Ajustes no carimbo; 12. Inserção de detalhamento de esquadrias, bancadas e áreas molhadas
R01	27/12/2024	REVISÃO PARA ATENDIMENTO AS SOLICITAÇÕES FEITAS PELA APEVISA
R00	05/12/2024	EMIÇÃO INICIAL
REV	DATA	DESCRIÇÃO



GOVERNO DO ESTADO DE PERNAMBUCO
SECRETARIA DE PROJETOS ESTRATÉGICOS DO ESTADO DE PERNAMBUCO

OBJETO: CONSTRUÇÃO DO COMPLEXO DA POLÍCIA CIENTÍFICA, LOCALIZADO NO MUNICÍPIO DE VITÓRIA DE SANTO ANTÃO - PE

CONTRATANTE: SECRETARIA DE DEFESA SOCIAL - SDS
CONTRATADA: SECRETARIA DE PROJETOS ESTRATÉGICOS - SEPE
LOCALIZAÇÃO: LOTEAMENTO JARDIM CORRÊA II, S/N, QUADRA D, 55602-000 - REDENÇÃO, VITÓRIA DE SANTO ANTÃO/PE

PROPRIETÁRIO: RESPONSAVEL TÉCNICO:
SDS - SECRETARIA DE DEFESA SOCIAL CNPJ: 02.960.040/0001-00
NOME: IRMA CAETANO DE HOLANDA LINS CAU-PE: A46249-7
PROJETISTAS:

Fernanda Ventura
CAU: nº A356042 PE

Renato Liberato
CAU: nº A260526-0 PE

João Wanderley
CAU: nº A165245-1 PE

Williane Fernanda
CAU: nº A3044940 PE

DISCIPLINA: PROJETO DE ARQUITETURA - COMPLEXO DA POLÍCIA CIENTÍFICA
ETAPA: EXECUTIVO
CONTEÚDO: FACHADAS
PRANCHA:
ESCALA: DATA: CODIFICAÇÃO: Como indicado 09/05/25 GOVPE-SPP-VSA-L00-CPCIENT-GER-PE-ARQ-P007

07/17 R06