

D01 - WC CONSULTÓRIO CRIANÇAS / WC CONSULTÓRIO ADULTO

REVESTIMENTO DE PAREDE ALINHADOS COM O PISO

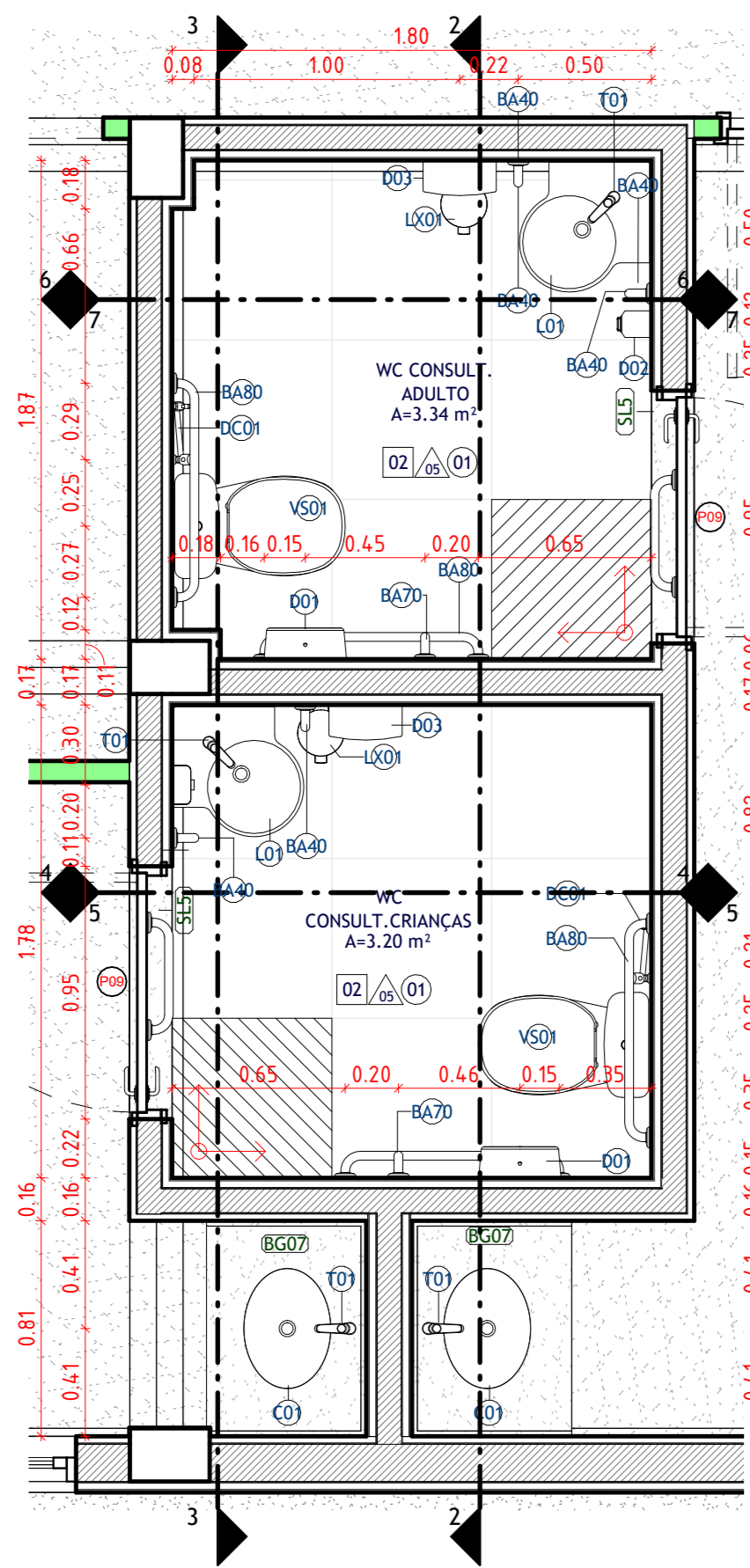

1 D01 - WC CONSULT. ADULTO/ WC CONSULT. CRIANÇA
ESCALA 1:25

D02 - WC CUSTODIADO

REVESTIMENTO DE PAREDE ALINHADOS COM O PISO

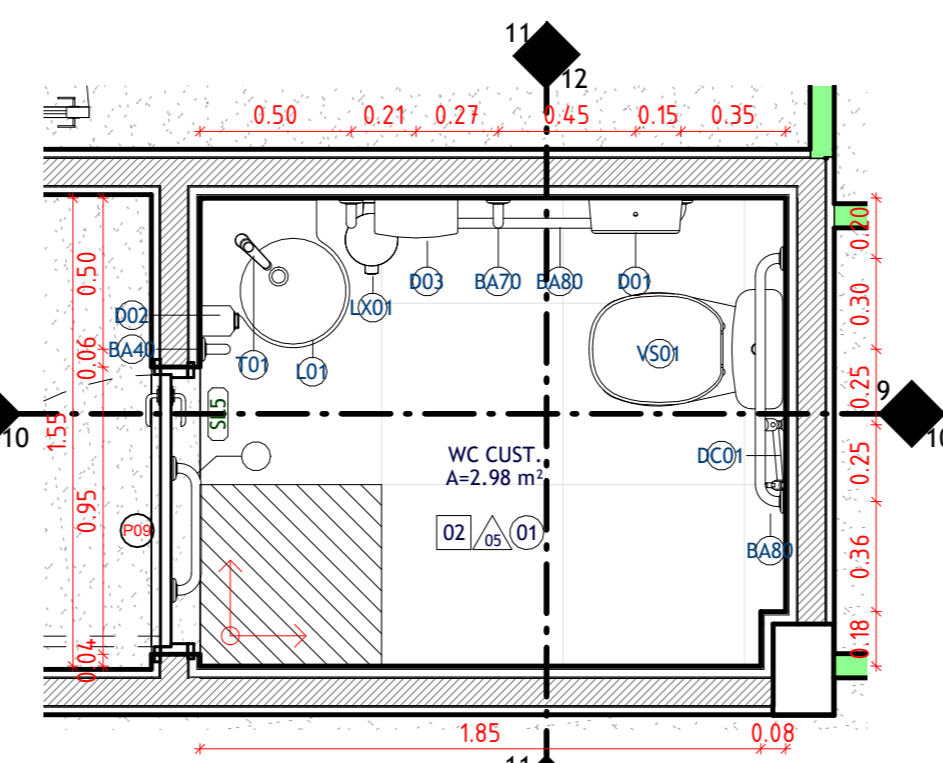

8 D02 - WC CUSTODIADO
ESCALA 1:25

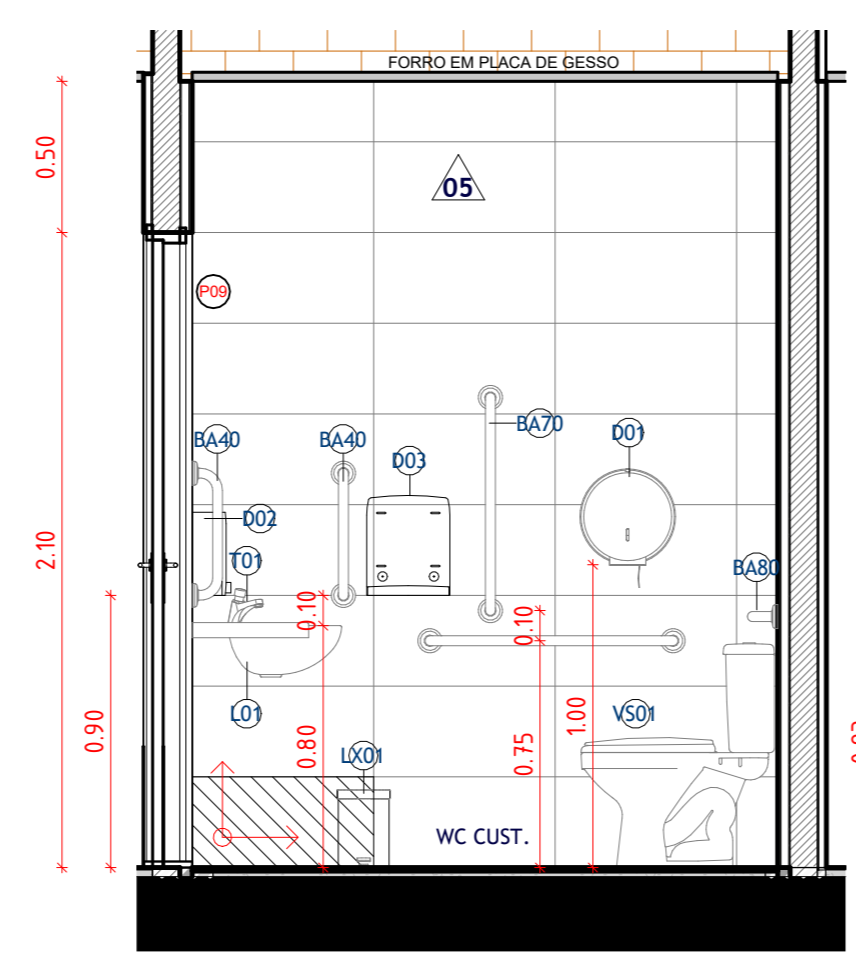

9 D02 - VISTA AA'
ESCALA 1:25

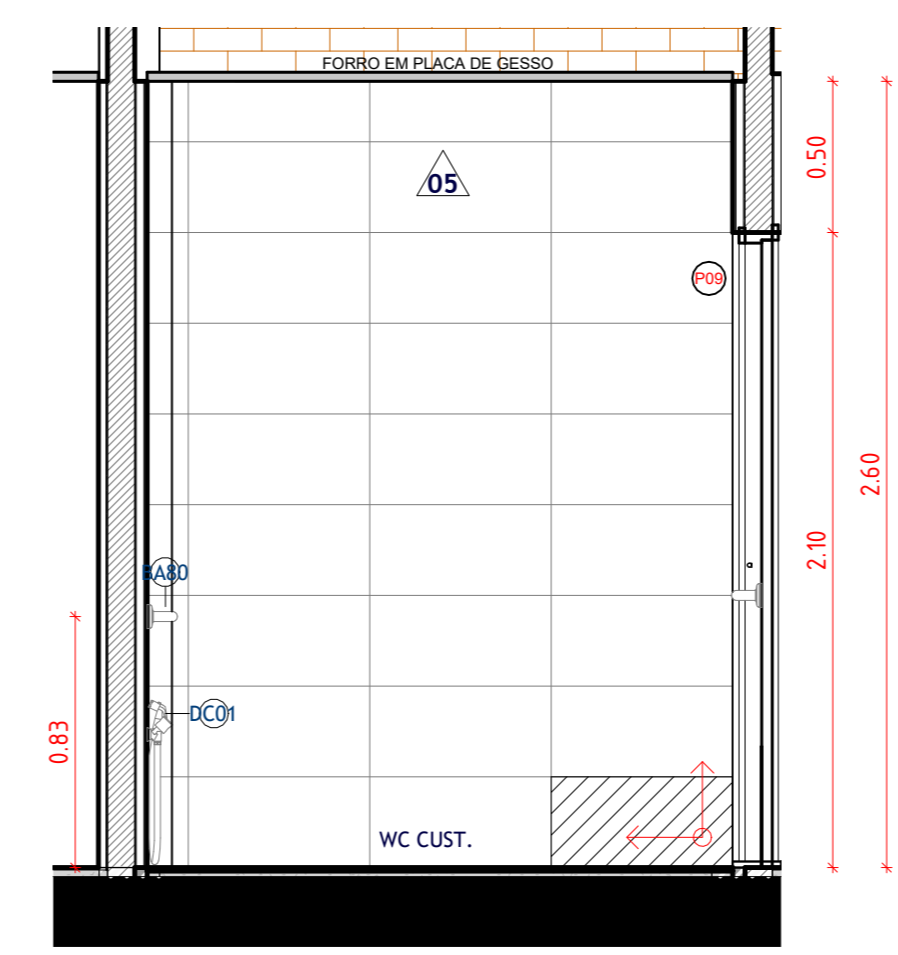

10 D02 - VISTA BB'
ESCALA 1:25

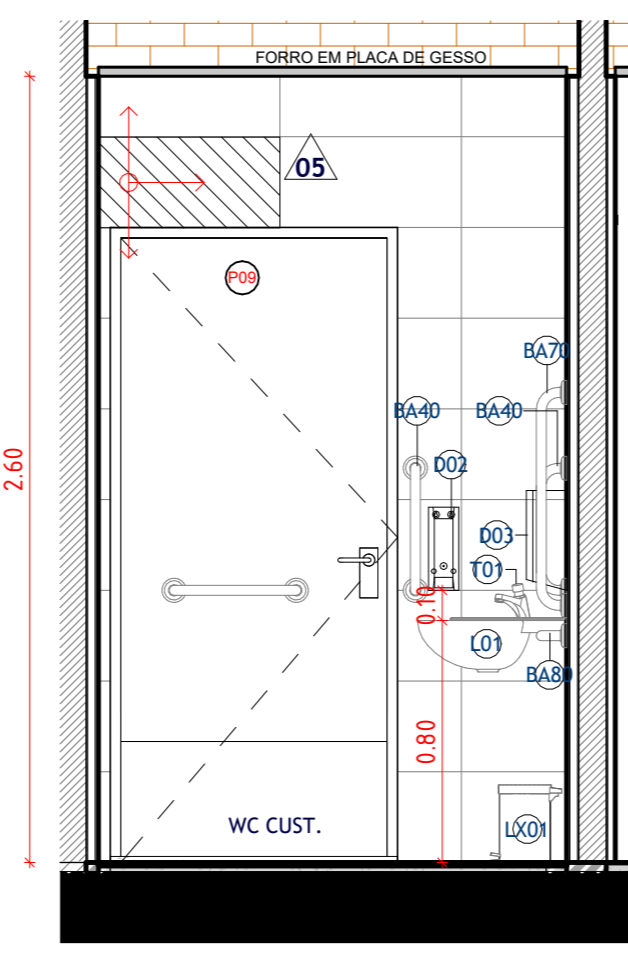

11 D02 - VISTA CC'
ESCALA 1:25

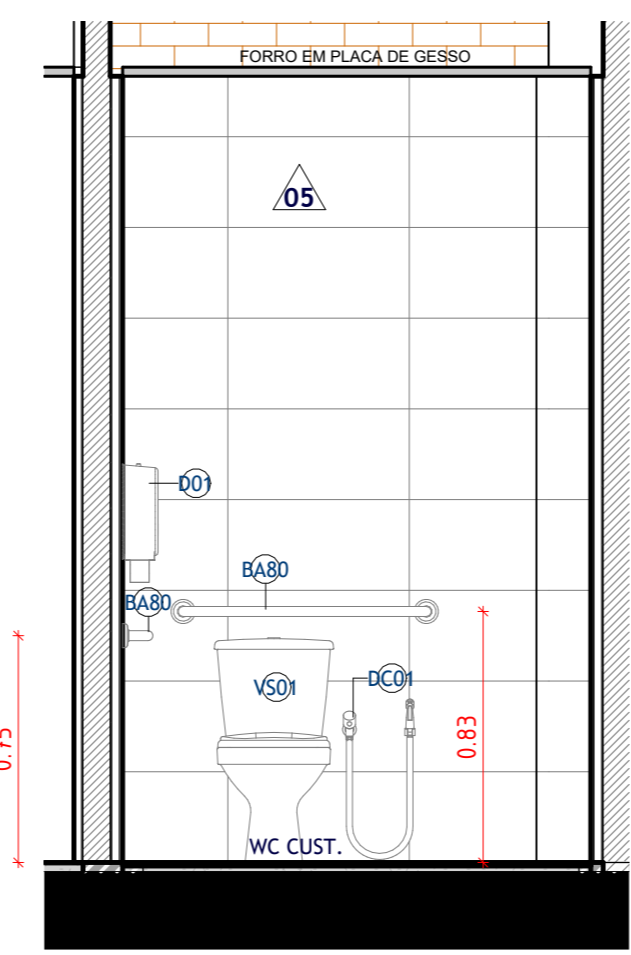

12 D02 - VISTA DD'
ESCALA 1:25

D04 - BWC ALOJAMENTO MASCULINO

REVESTIMENTO DE PAREDE ALINHADOS COM O PISO

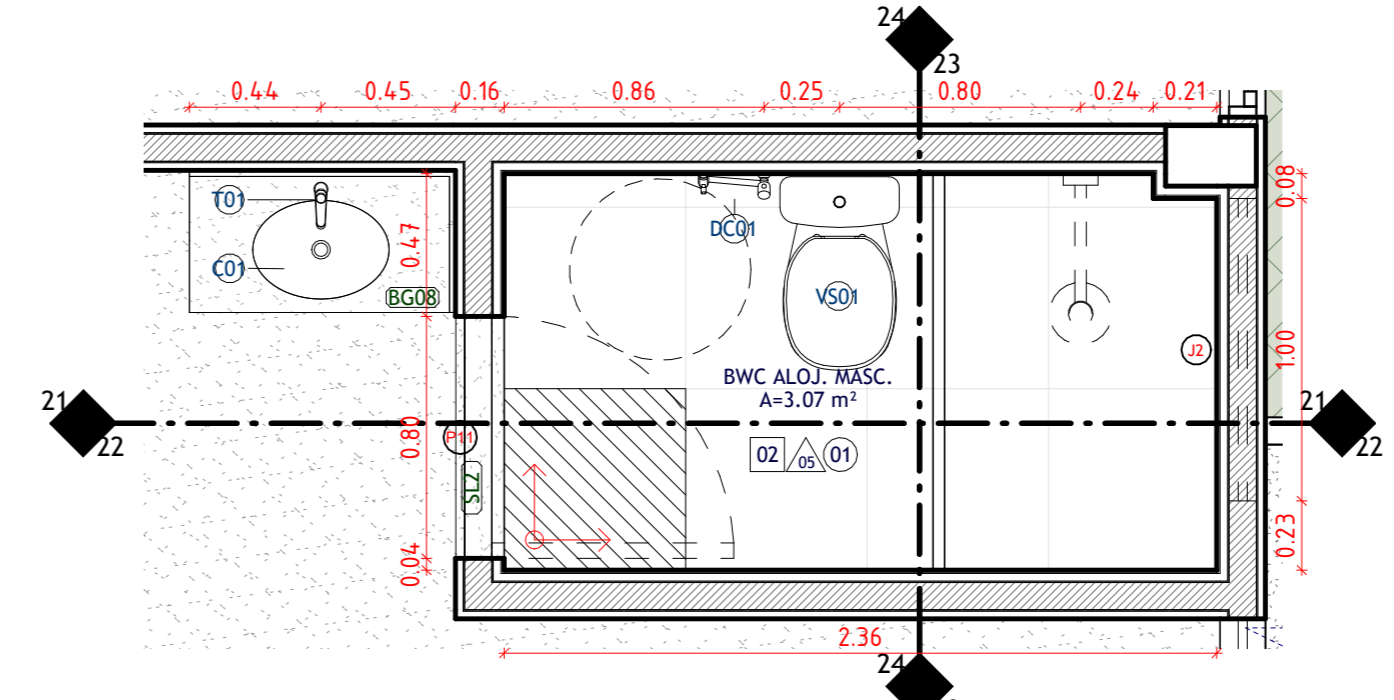

20 D04 - BWC ALOJ. MASC.
ESCALA 1:25

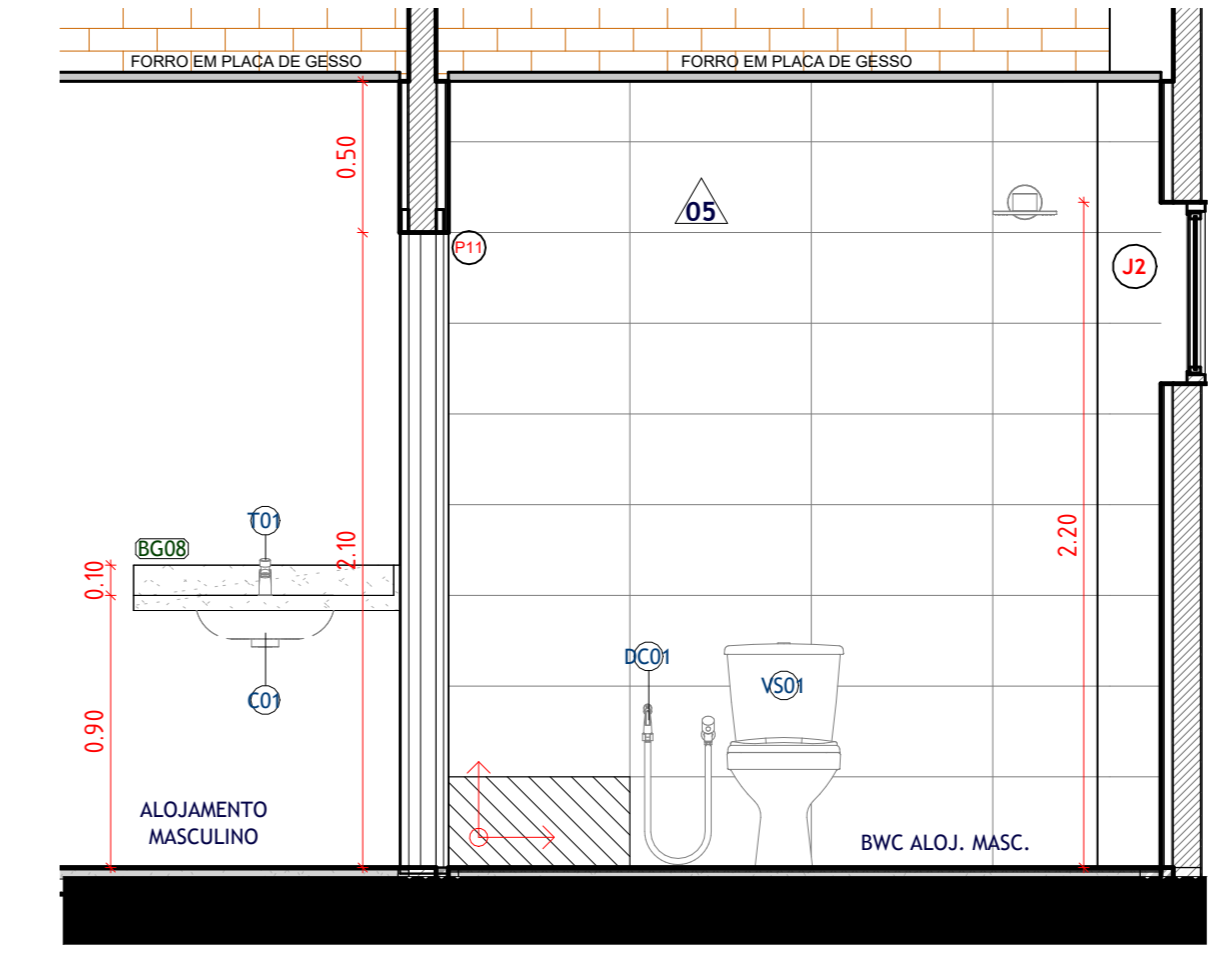

21 D04 - VISTA AA'
ESCALA 1:25

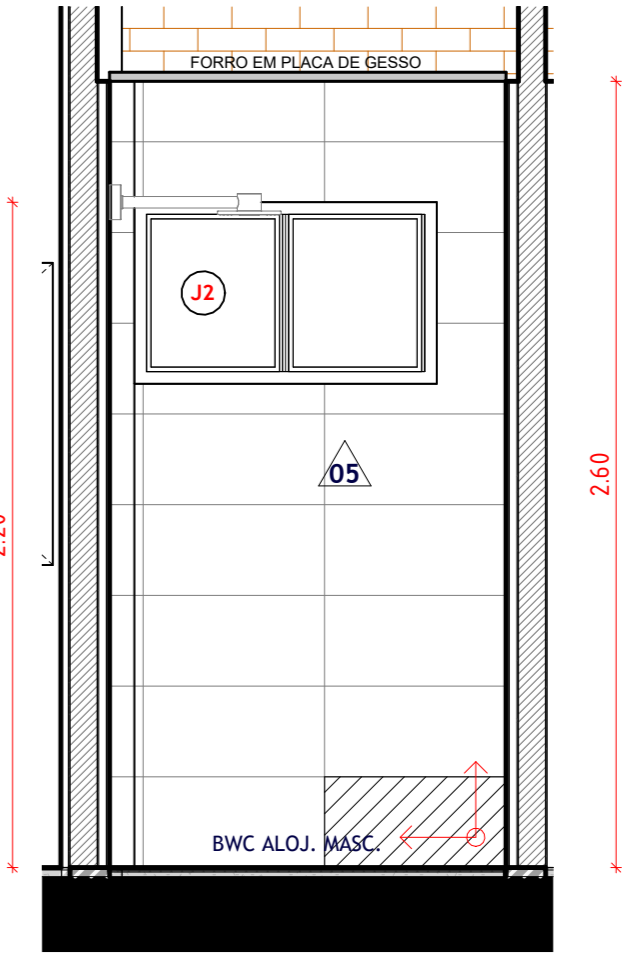

23 D04 - VISTA CC'
ESCALA 1:25

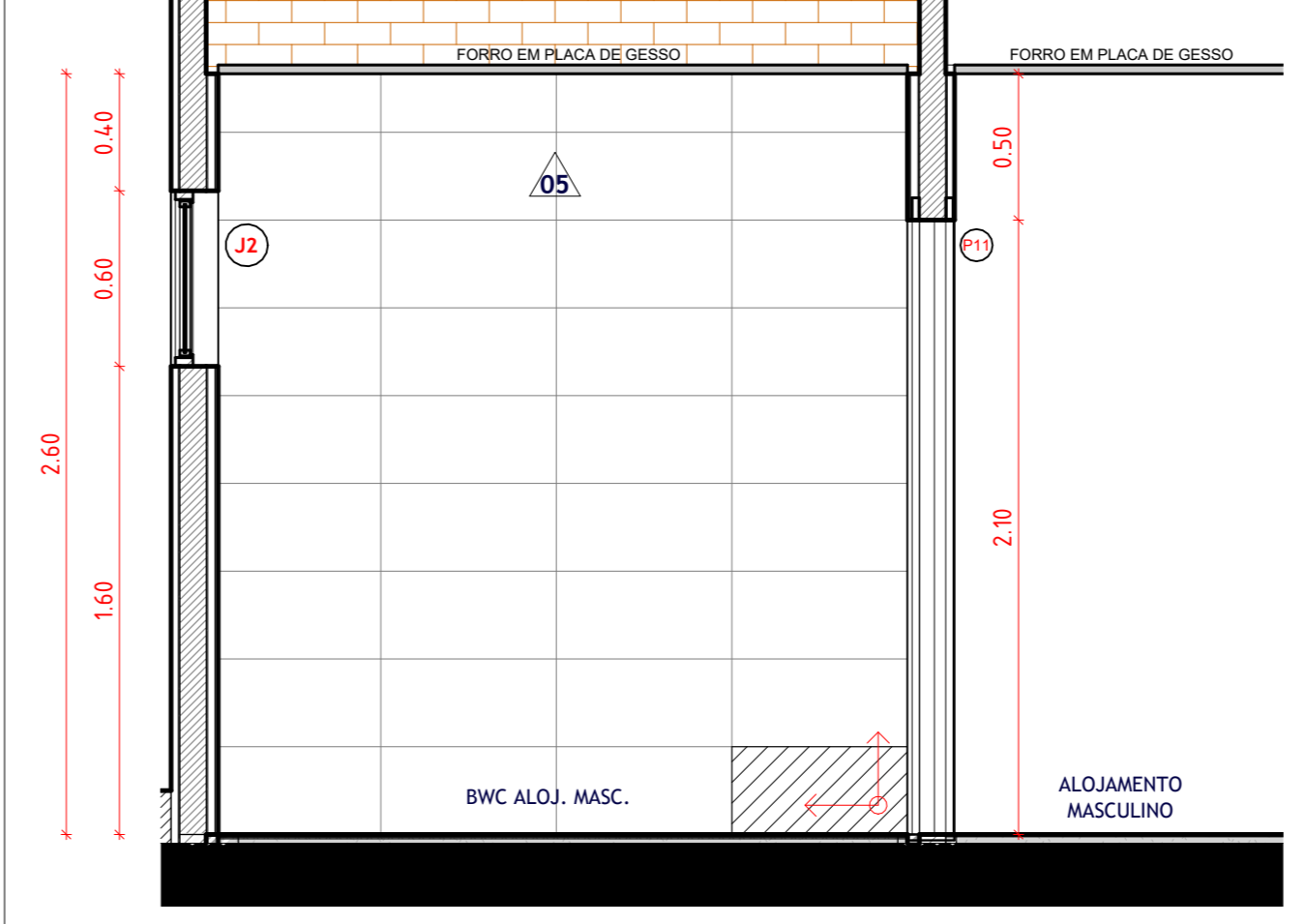

22 D04 - VISTA BB'
ESCALA 1:25

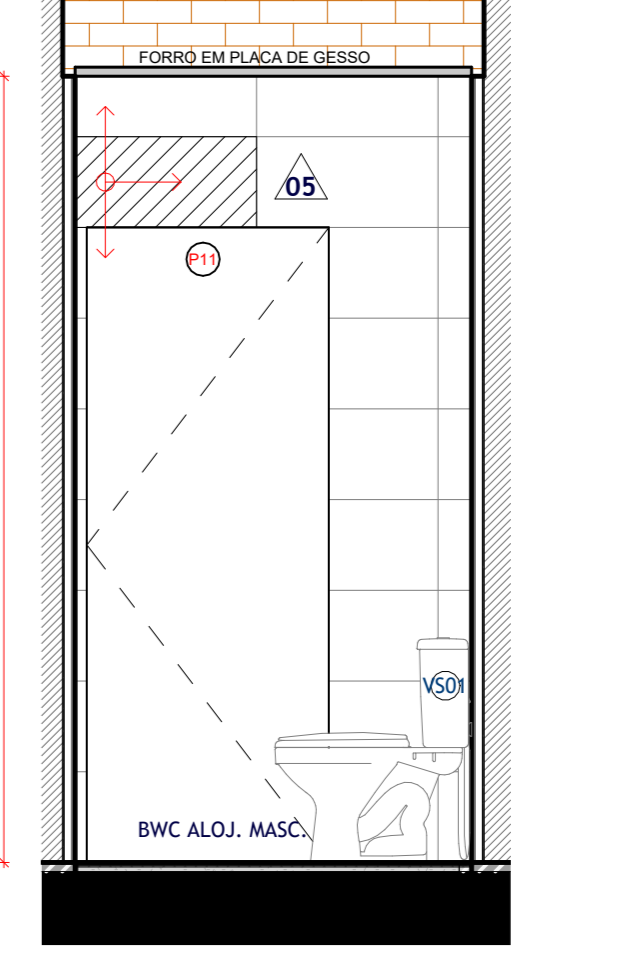

24 D04 - VISTA DD'
ESCALA 1:25

D03 - WC IML / WC CHEFIA

REVESTIMENTO DE PAREDE ALINHADOS COM O PISO

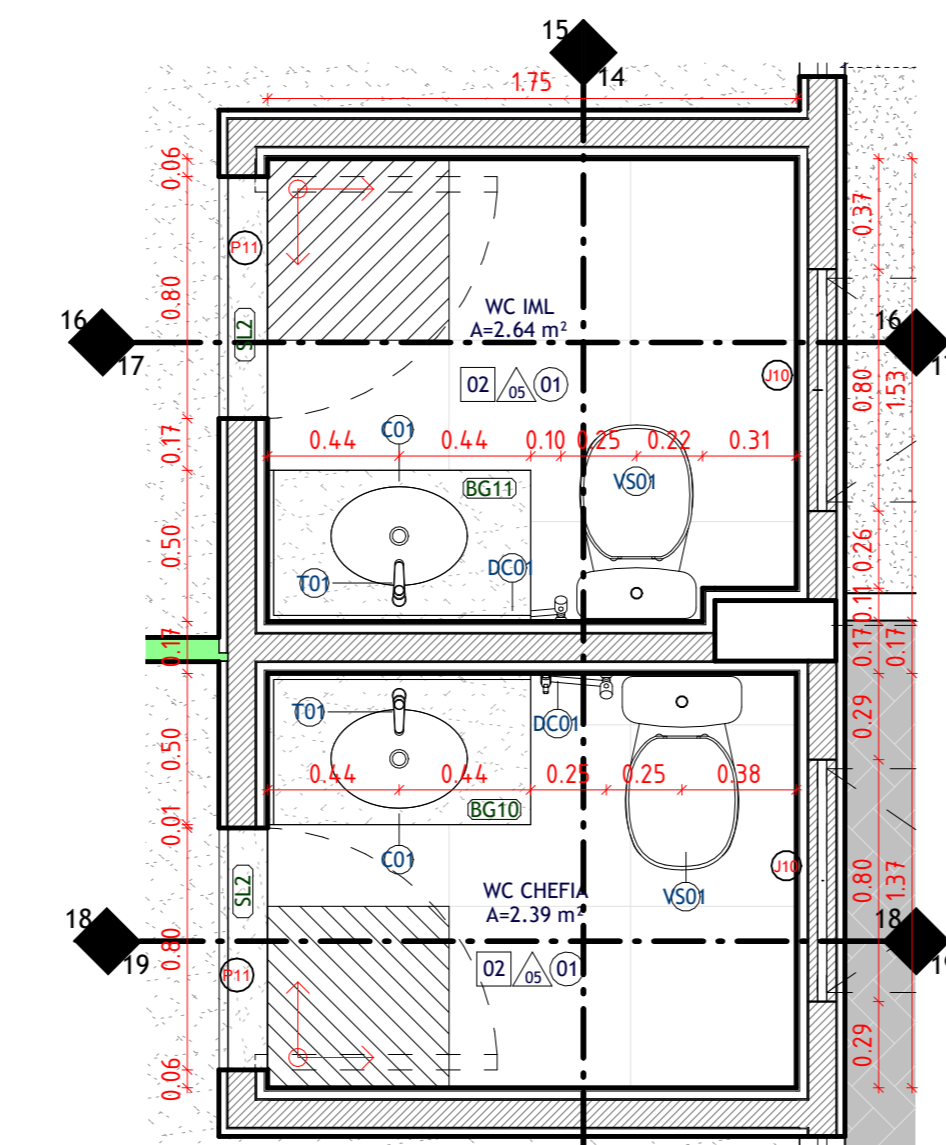

13 D03 - WC CHEFIA/ WC IML
ESCALA 1:25

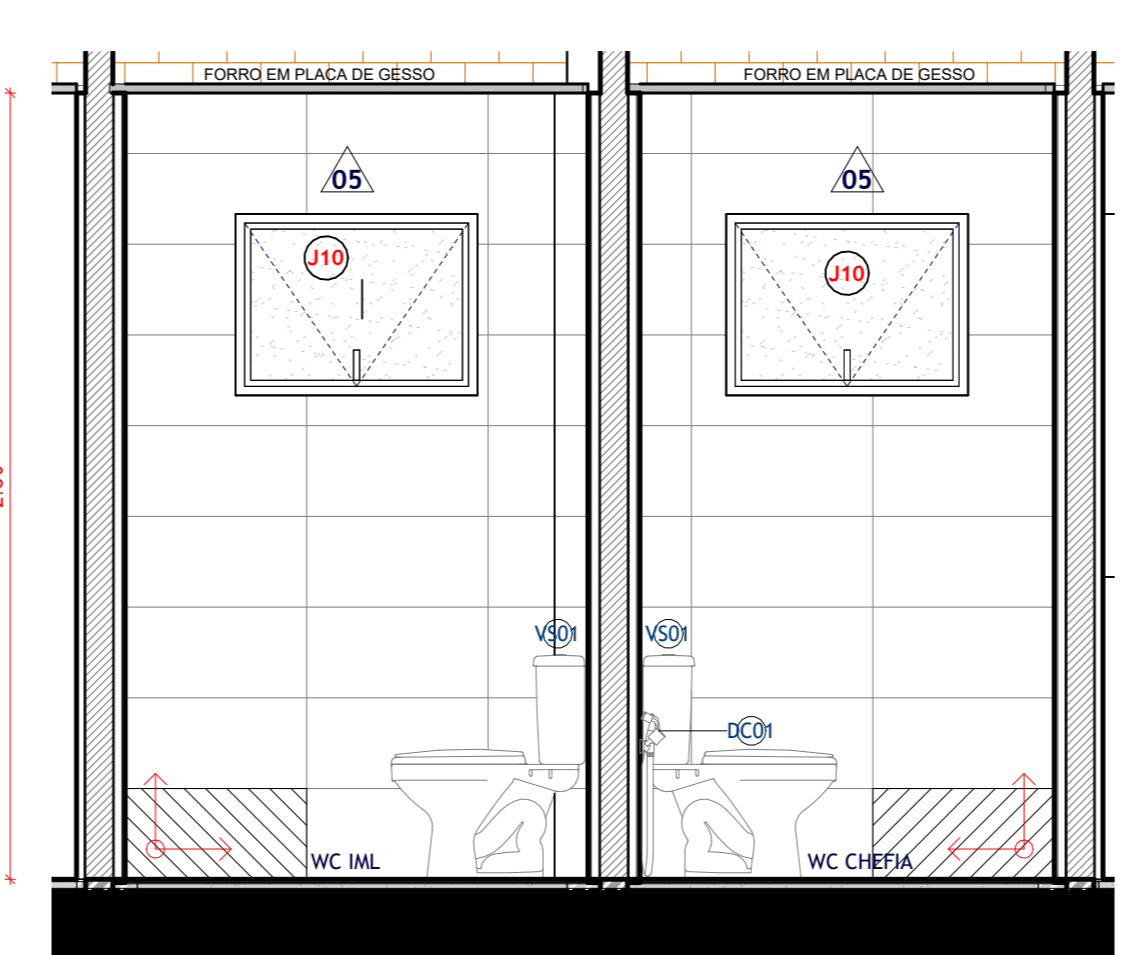

14 D03 - VISTA AA'
ESCALA 1:25

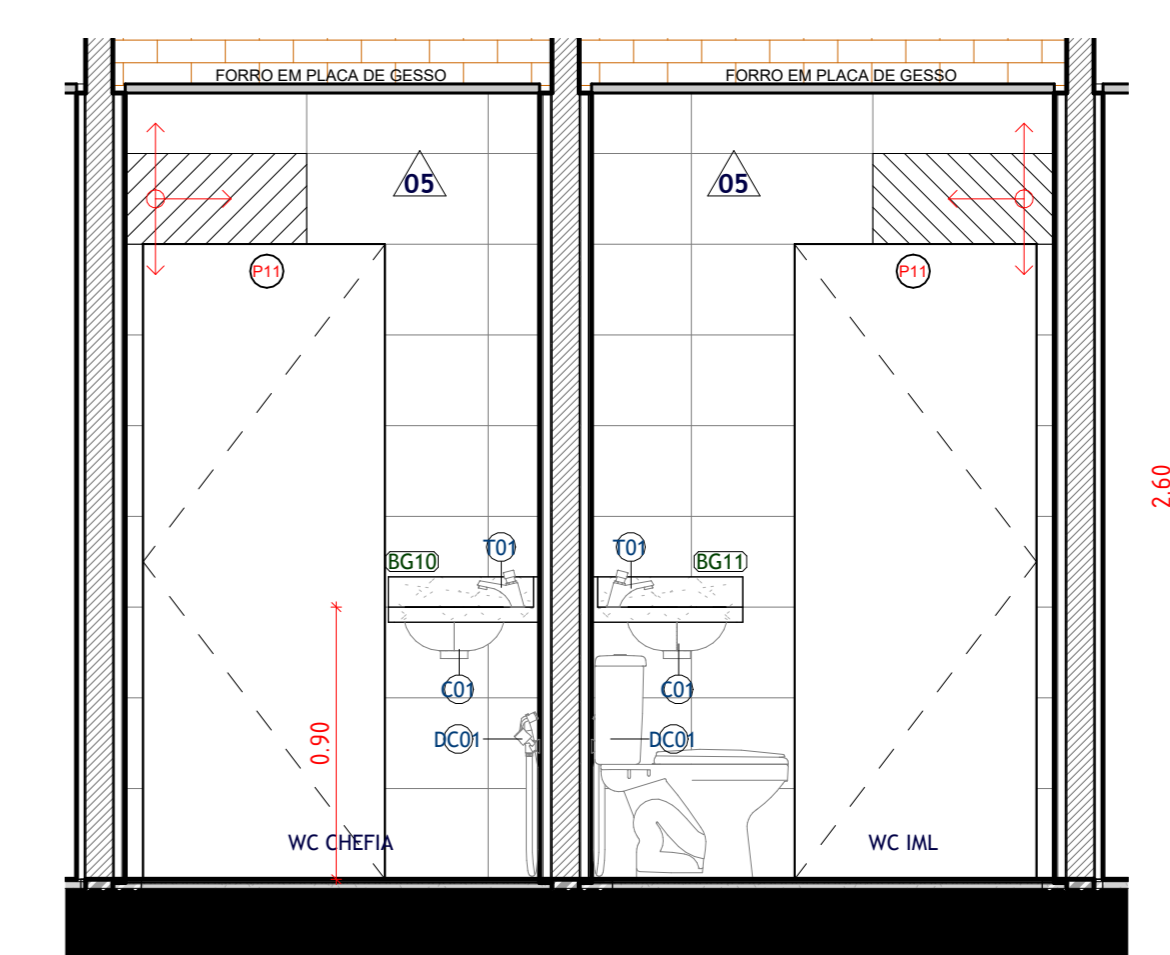

15 D03 - VISTA BB'
ESCALA 1:25

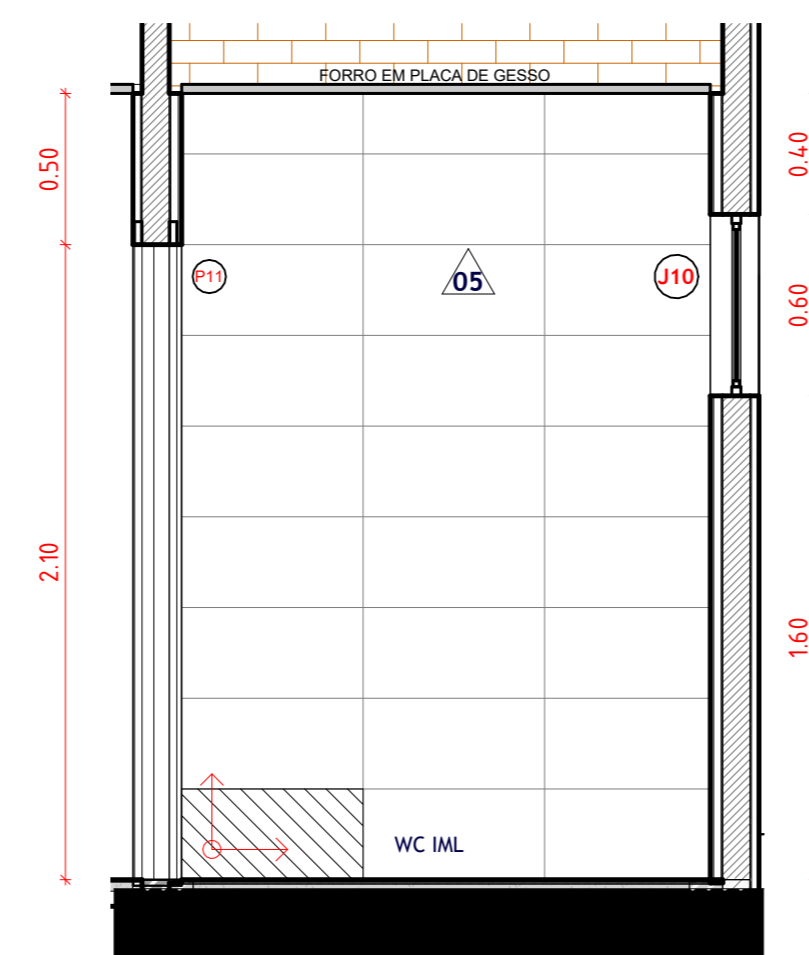

16 D03 - VISTA CC'
ESCALA 1:25

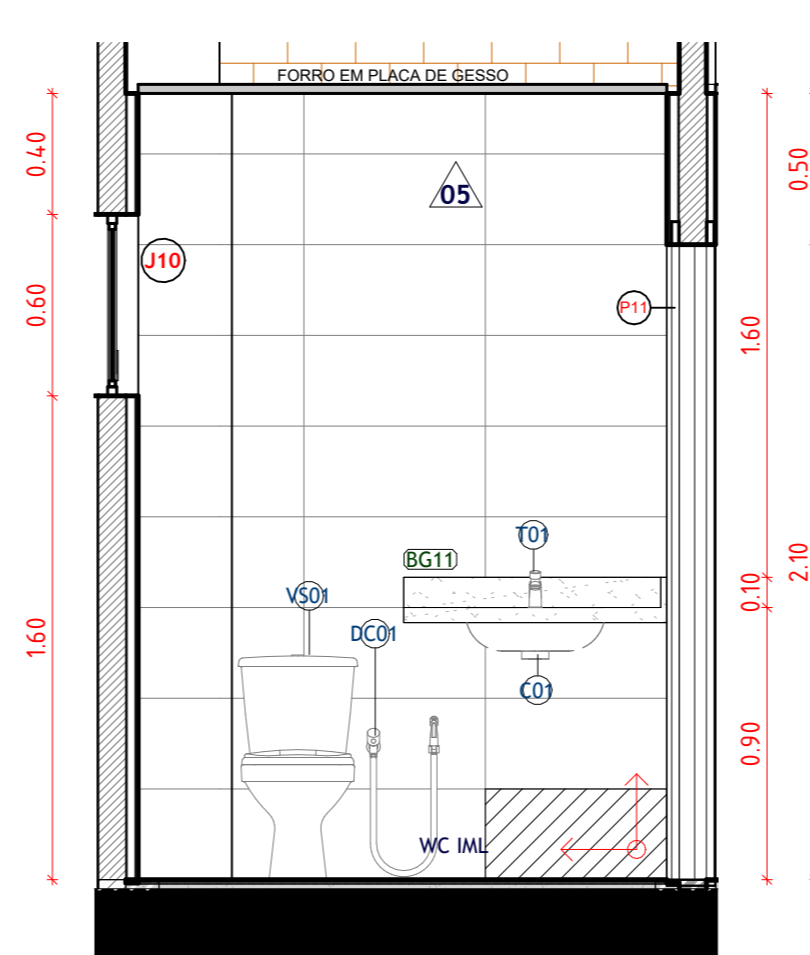

17 D03 - VISTA DD'
ESCALA 1:25

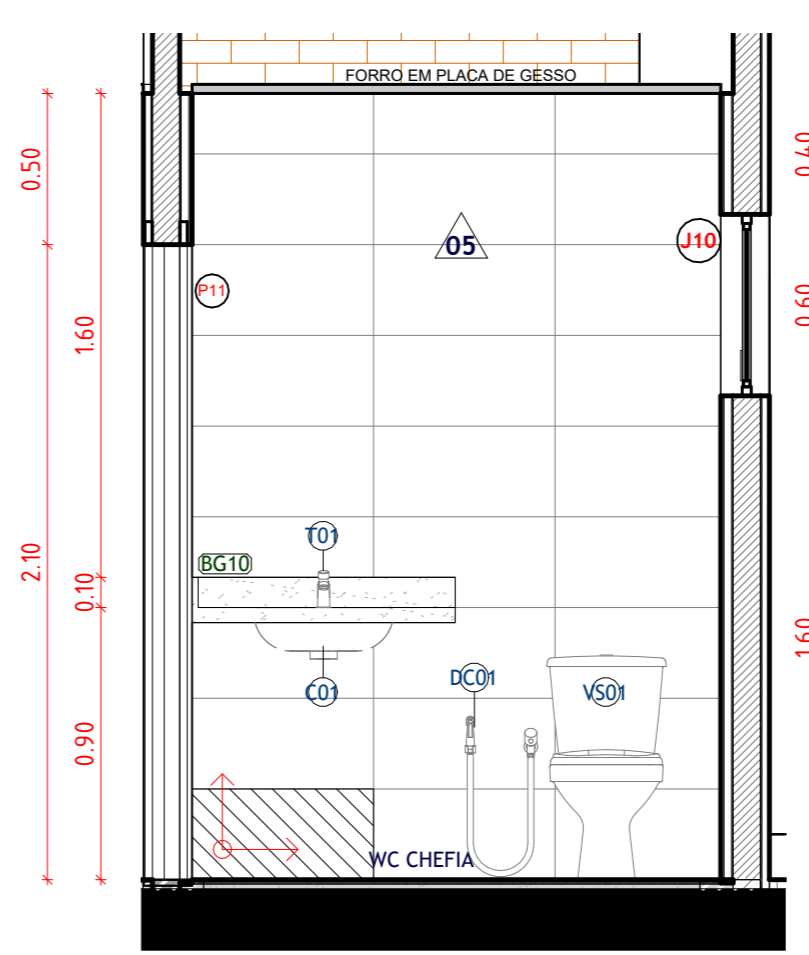

18 D03 - VISTA EE'
ESCALA 1:25

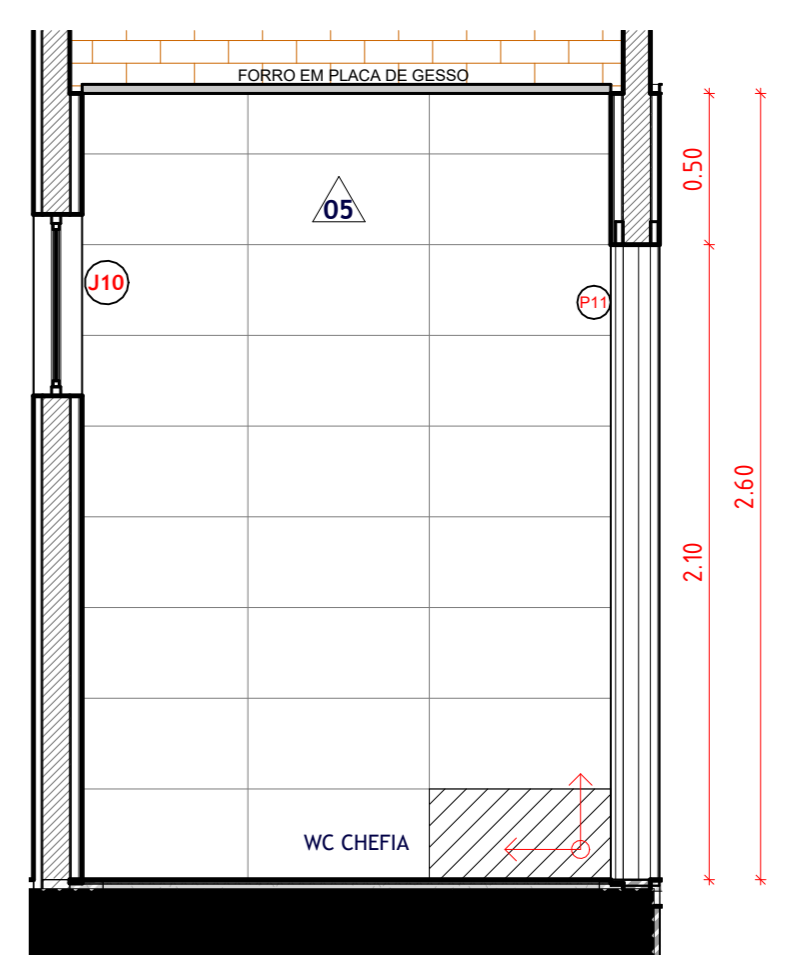

19 D03 - VISTA FF'
ESCALA 1:25

NOTA-CHAVE PAGINAÇÃO DE PISO E PAREDE:

A paginação das paredes deve seguir, rigorosamente, a paginação do piso.

NOTA-CHAVE BANCADAS:

Verificar todas as medidas in loco antes da fabricação e execução das bancadas. Todos os acabamentos das bancadas secas devem ser feitos a 45°.

NOTA-CHAVE ESPELHOS:

O projeto não contempla espelho, pois é um item que não será contemplado no orçamento da edificação, podendo ser adicionado posteriormente no momento da equipagem.

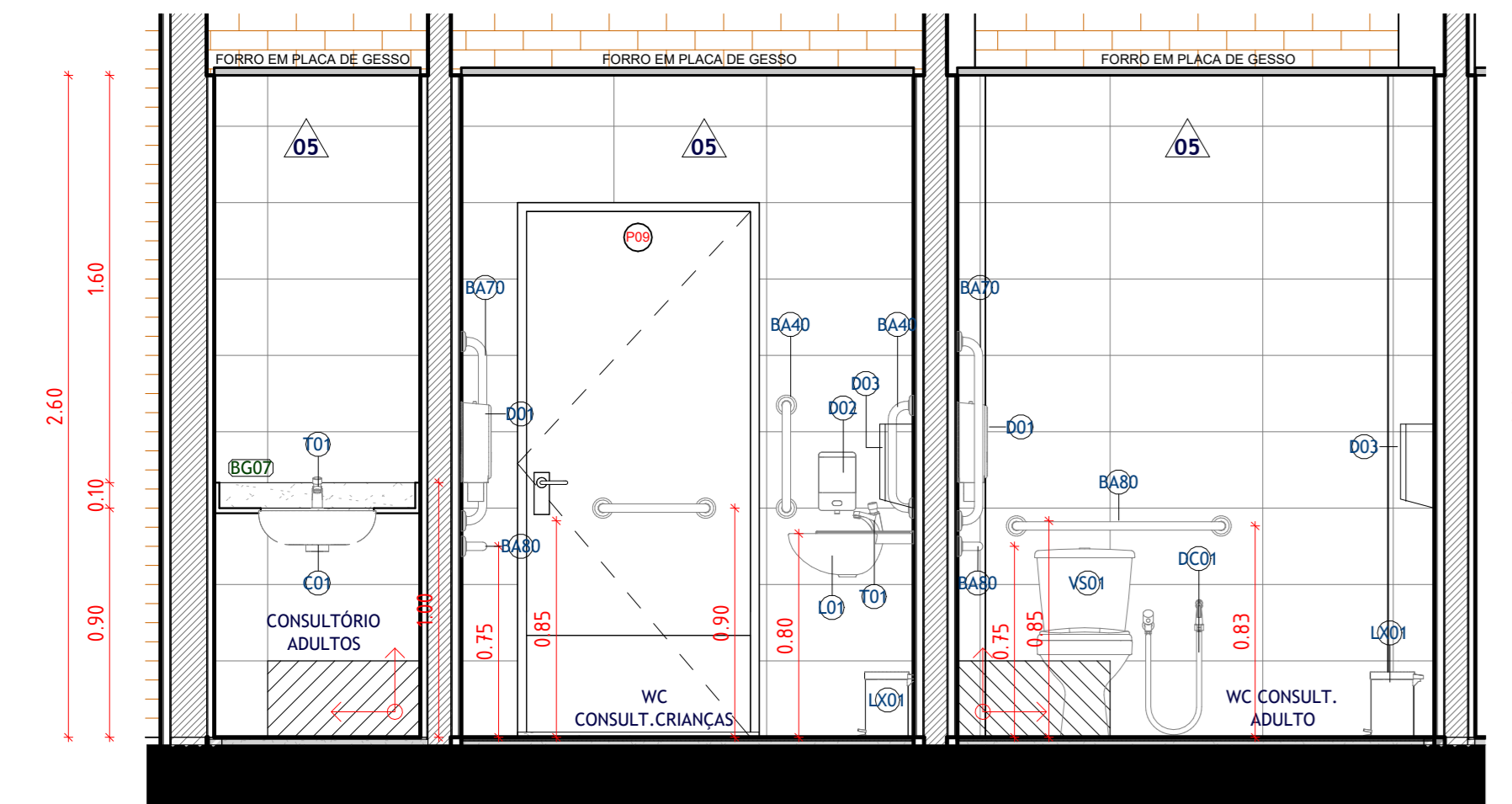

2 D01 - VISTA AA'
ESCALA 1:25

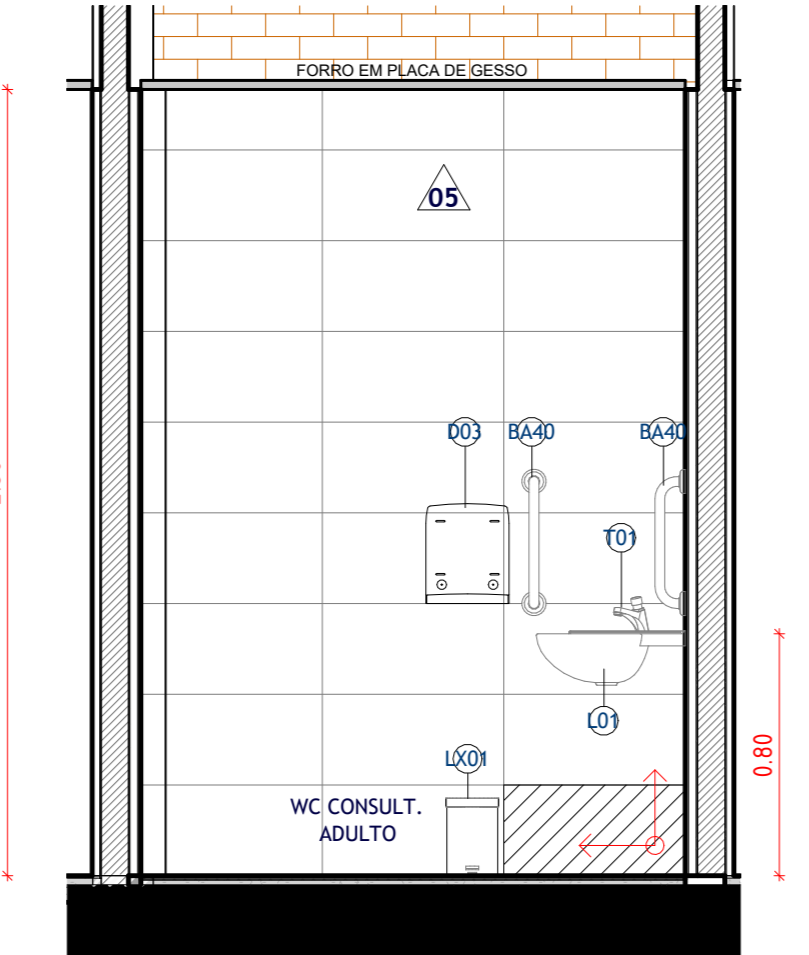

6 D01 - VISTA EE'
ESCALA 1:25

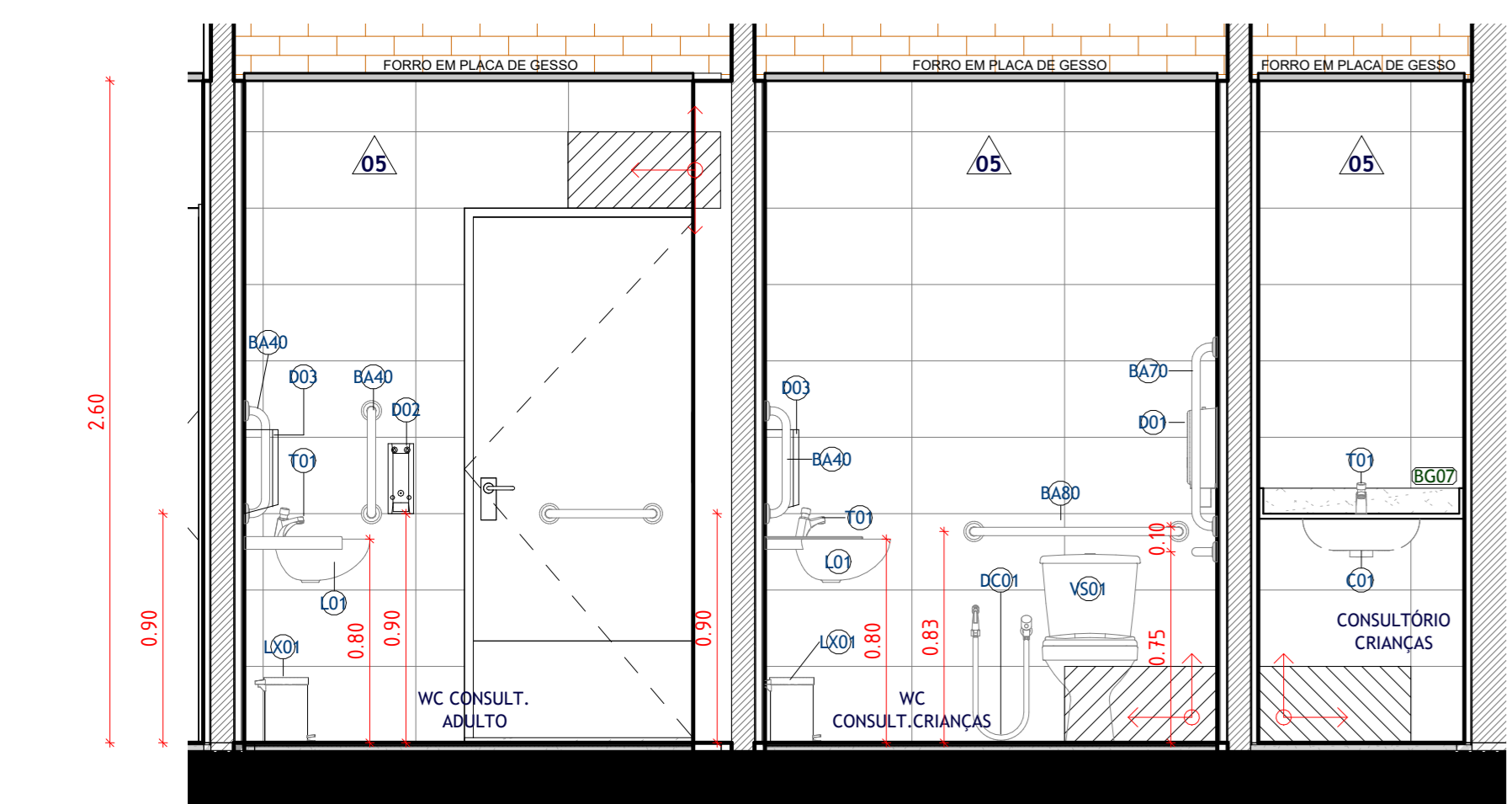

3 D01 - VISTA BB'
ESCALA 1:25

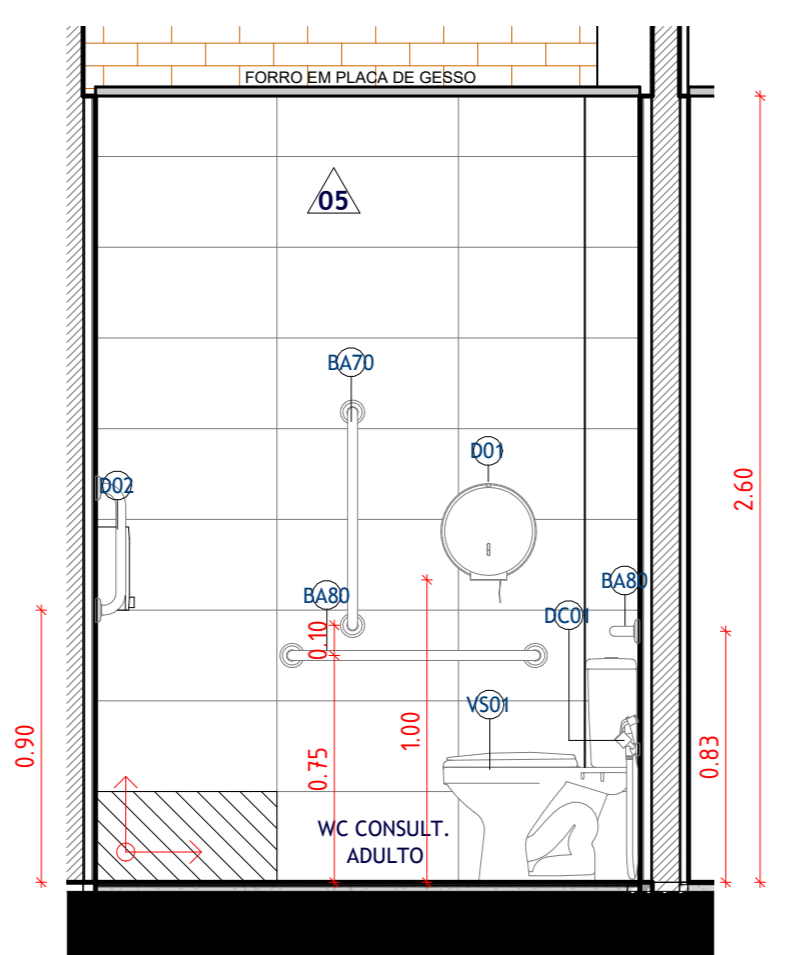

7 D01 - VISTA FF'
ESCALA 1:25

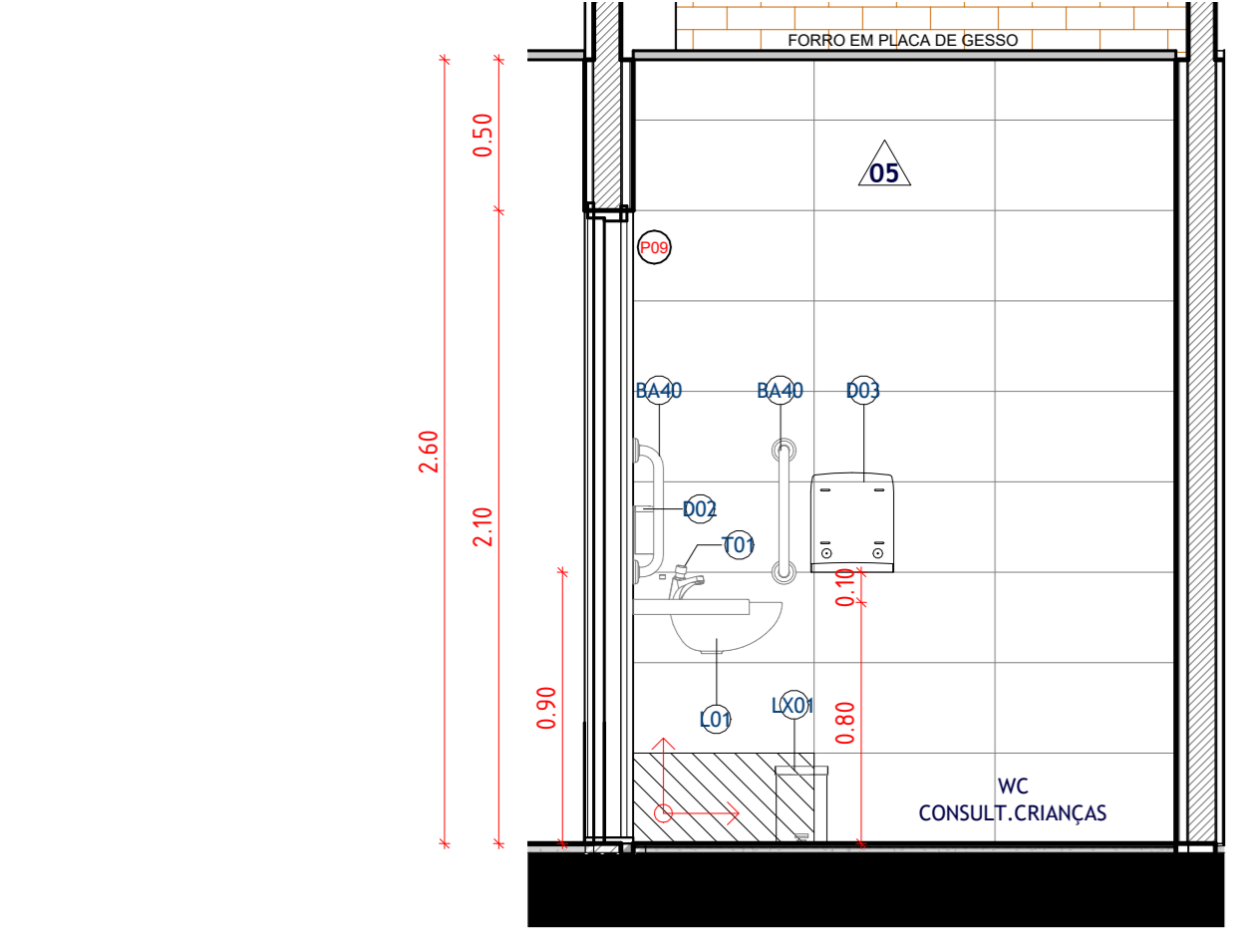

4 D01 - VISTA CC'
ESCALA 1:25

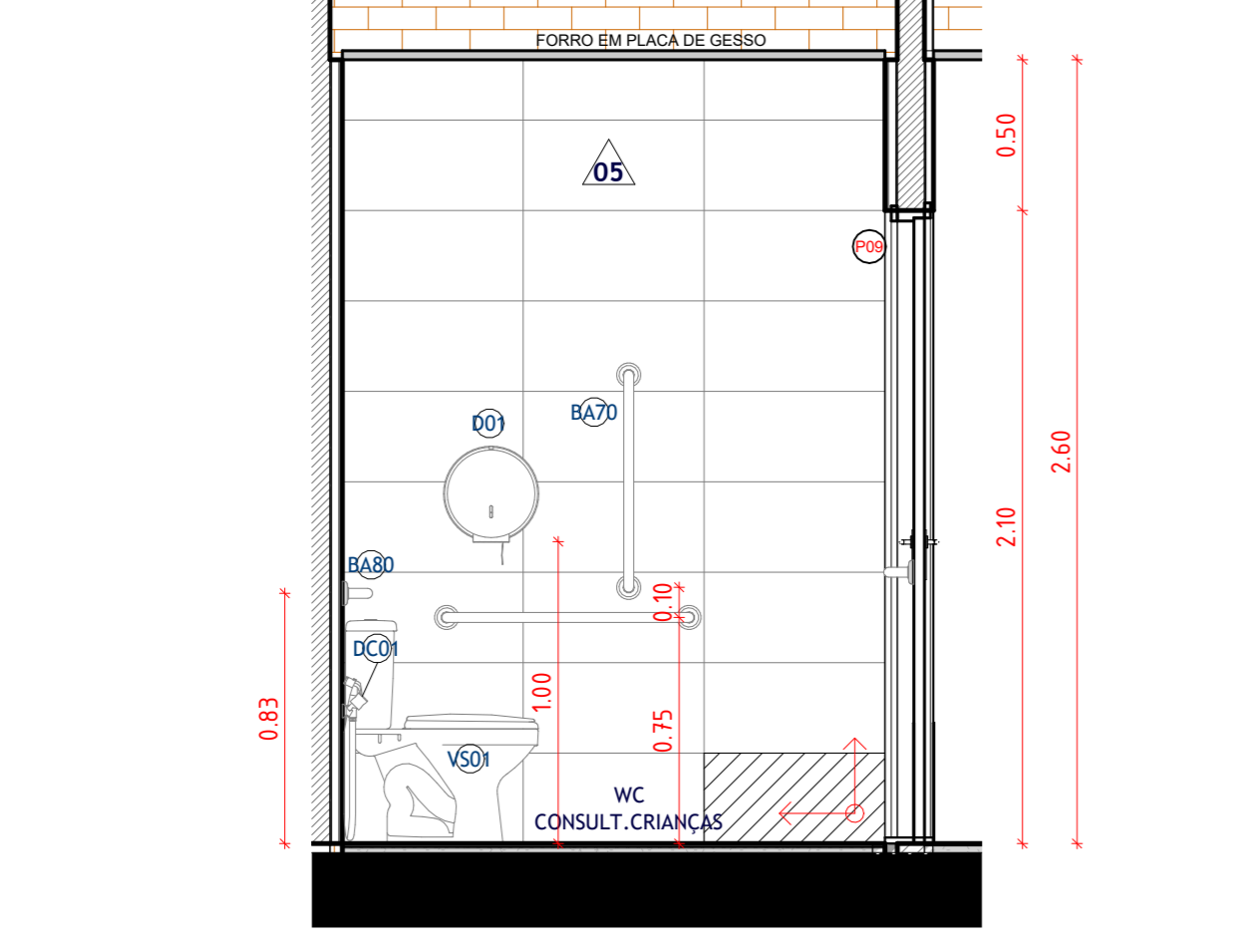

5 D01 - VISTA DD'
ESCALA 1:25

R06	09/05/2025	REVISÃO PARA ATENDIMENTO AS SOLICITAÇÕES FEITAS PELA CEHAB.
R05	11/04/2025	REVISÃO PARA ATENDIMENTO AS SOLICITAÇÕES FEITAS PELA CEHAB.
R04	06/03/2025	REVISÃO PARA ATENDIMENTO AS SOLICITAÇÕES FEITAS PELA CEHAB.
R03	17/02/2025	REVISÃO PARA ATENDIMENTO AS SOLICITAÇÕES FEITAS PELA CEHAB: 1. Ajustes de acessibilidade para atendimento à NBR 9050; 2. Ajustes para atendimento aos itens apontados no check-list enviado pela CEHAB; 3. Ajustes para atendimento aos itens apontados na planta falada enviada pela CEHAB.
R02	24/01/2025	REVISÃO PARA ATENDIMENTO AS SOLICITAÇÕES FEITAS PELA APEVISA: 1. Nomeclatura no WC Alojamento marqueira e grunila; 2. Representação do bebedouro na recepção; 3. Separar consultório de criança do das mulheres. AJUSTES NO PROJETO DE ARQUITETURA: 1. Inserção de peças sanitárias faltantes; 2. Criação das tabelas de quantitativos; 3. Especificação dos materiais e itens; 4. Ajustes das tags de piso, parede, teto; 5. Inserção das tags de louças, metais, acessórios e bancadas; 6. Ajuste no WC Consult. Criança e WC Consult. Adultos; 7. Inserção de saboneteira, papelera e lixeiras; 8. Ajustes no forro para alojamento das máquinas de exaustão/refrigeração; 9. Inserção de duchas higiênicas; 10. Inserção de piso fãtil; 11. Ajustes no carpete; 12. Inserção de detalhamento de esquadrias, bancadas e áreas molhadas.
R01	27/12/2024	REVISÃO PARA ATENDIMENTO AS SOLICITAÇÕES FEITAS PELA APEVISA
R00	05/12/2024	EMISSÃO INICIAL
REV	DATA	DESCRIÇÃO

Secretaria de Projetos Estratégicos

GOVERNO DO ESTADO DE PERNAMBUCO
SECRETARIA DE PROJETOS ESTRATÉGICOS DO ESTADO DE PERNAMBUCO

OBJETO: CONSTRUÇÃO DO COMPLEXO DA POLÍCIA CENTRÍFCA, LOCALIZADO NO MUNICÍPIO DE VITÓRIA DE SANTO ANTÃO - PE

CONTRATANTE: SECRETARIA DE DEFESA SOCIAL - SDS

CONTRATADA: SECRETARIA DE PROJETOS ESTRATÉGICOS - SEPE

LOCALIZAÇÃO: LOTEAMENTO JARDIM CORRÊA II, S/N, QUADRA D, 55602-000 - REDENÇÃO, VITÓRIA DE SANTO ANTÃO/PE

PROPRIETÁRIO: RESPONSÁVEL TÉCNICO

SDS - SECRETARIA DE DEFESA SOCIAL
CNPJ: 02.766.040/0001-00

NOME: IRMA CAETANO DE HOLANDA LINS
CAU-PE: A46249-7

PROJETISTAS:
Fernanda Ventura
CAU nº A36842 PE

Renatto Liberato
CAU nº A26528-8 PE

João Wanderley
CAU nº A26245-1 PE

Wilyane Fernanda
CAU nº A36484 PE

PROFISSIONAL: PROJETO DE ARQUITETURA - COMPLEXO DA POLÍCIA CENTRÍFCA

ETAPA: EXECUTIVO

DETALHAMENTO DE ÁREAS MOLHADAS

ESCALA: 1:25

DATA: 09/05/25

CODIFICAÇÃO: GOVPE-SPP-VSA-L00-CPICENT-GER-PE-ARG-P010

PRIMEIRA: PRIMEIRA

10/17 R06