

**D13 - PUTREFEITOS / NECROPSIA / CIRCULAÇÃO DE MACAS**

REVESTIMENTO DE PAREDE ALINHADOS COM O PISO

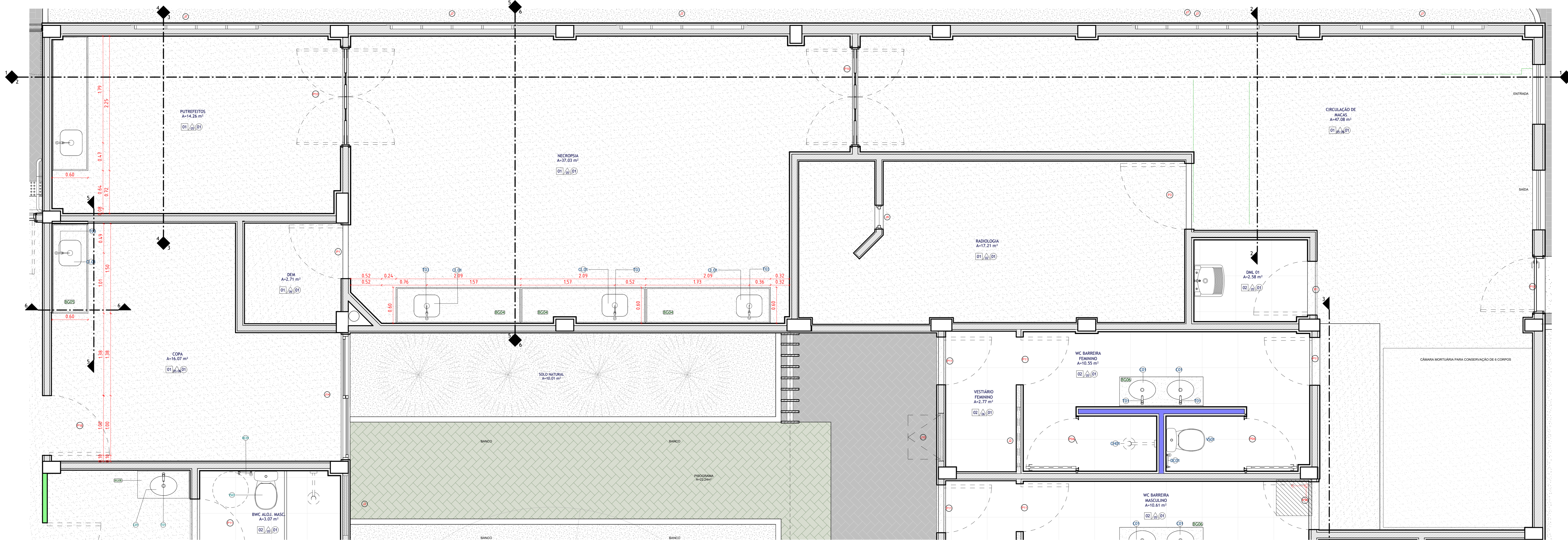

**1 D13 - PUTREFEITOS / NECROPSIA / CIRCULAÇÃO DE MACAS**  
ESCALA 1:25

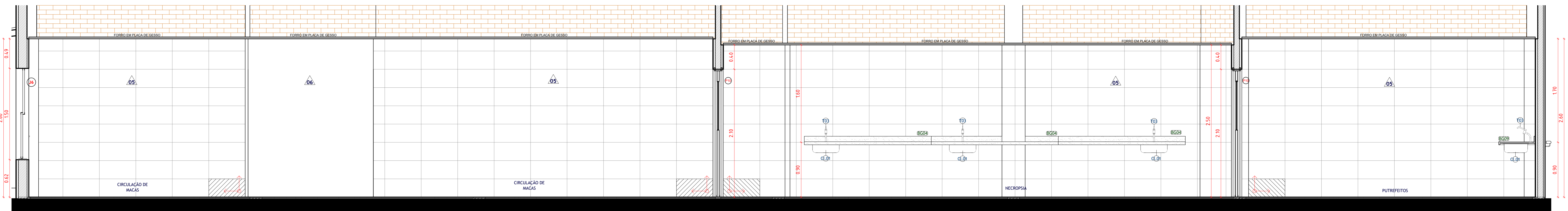

**2 D13 - VISTA AA'**  
ESCALA 1:25

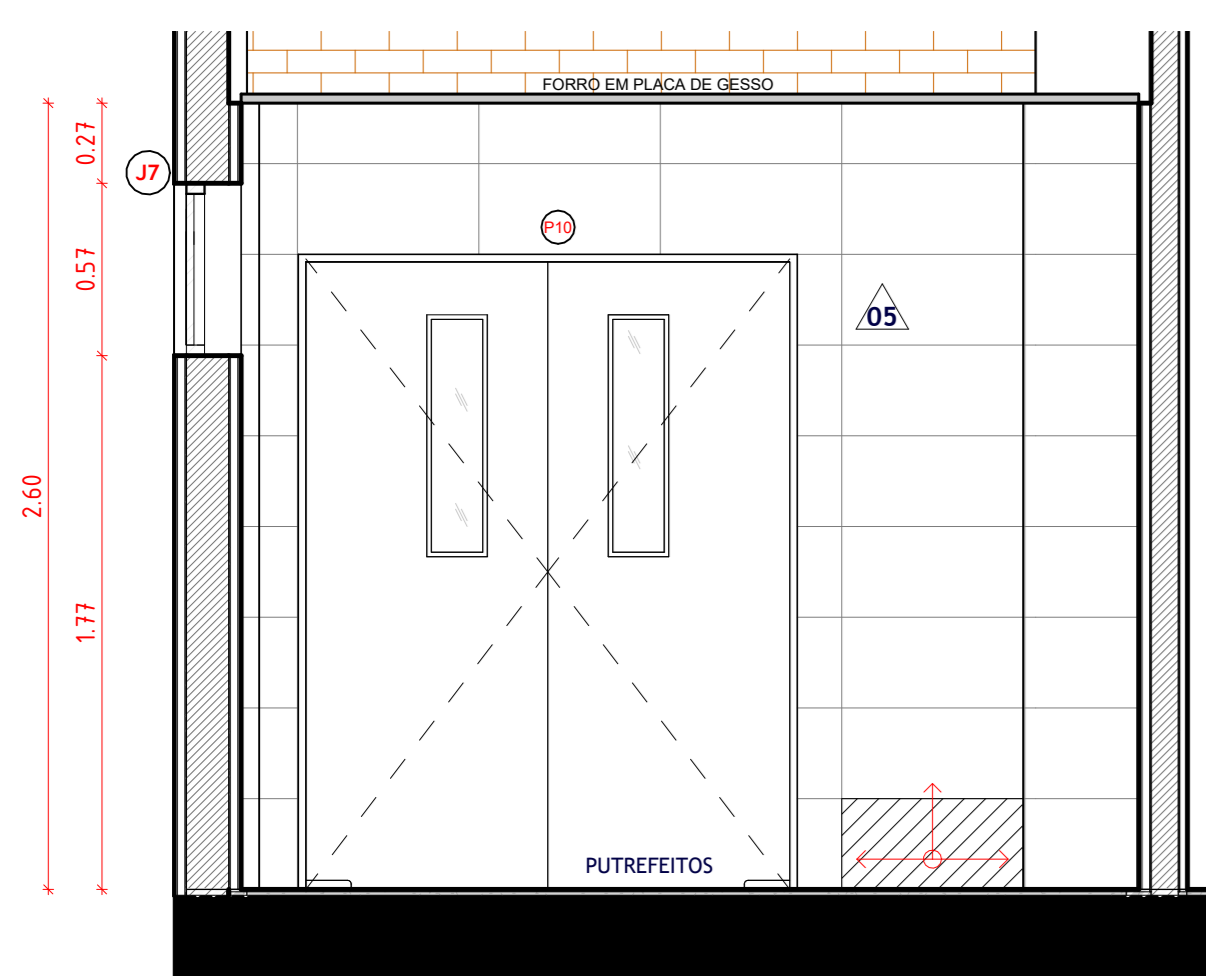

**3 D13 - VISTA BB'**  
ESCALA 1:25

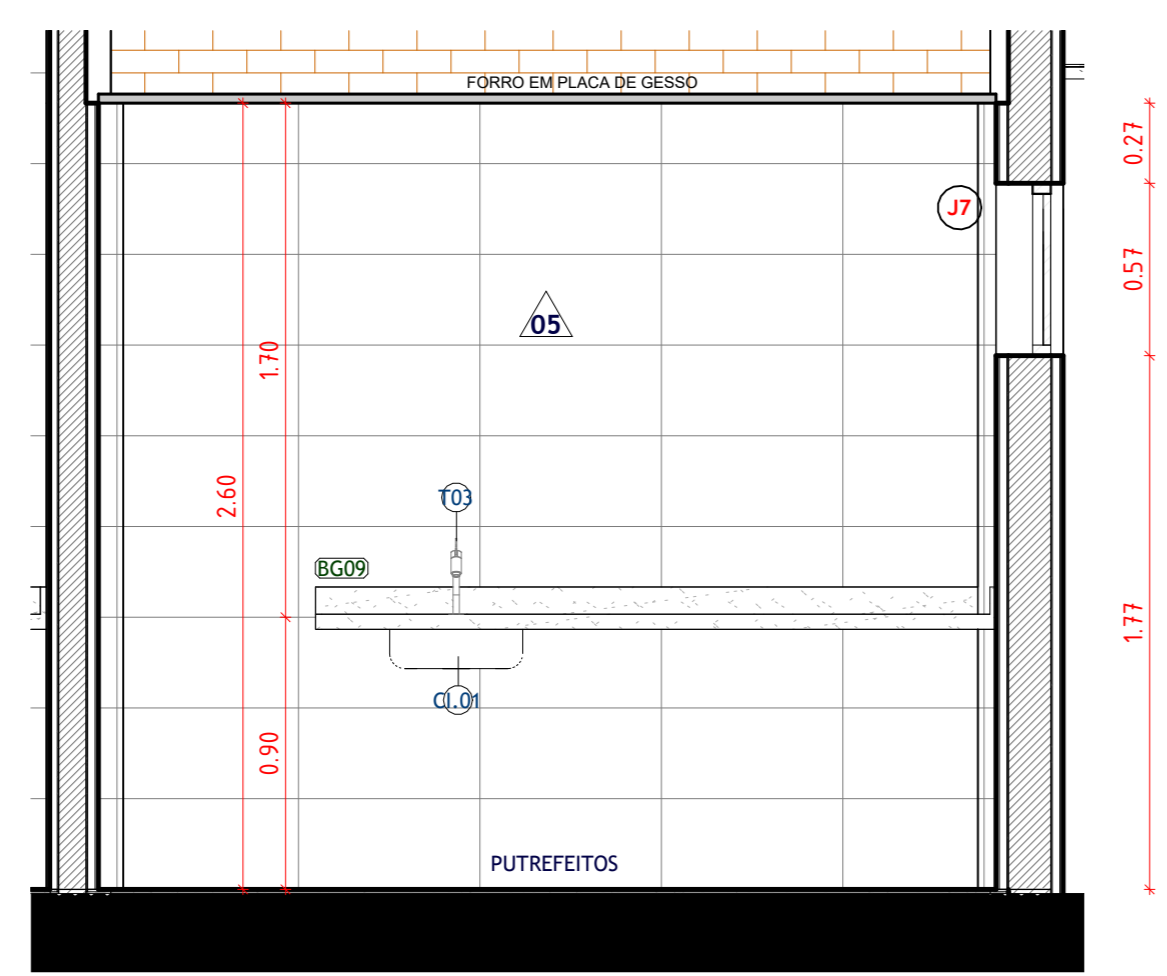

**4 D13 - VISTA CC'**  
ESCALA 1:25

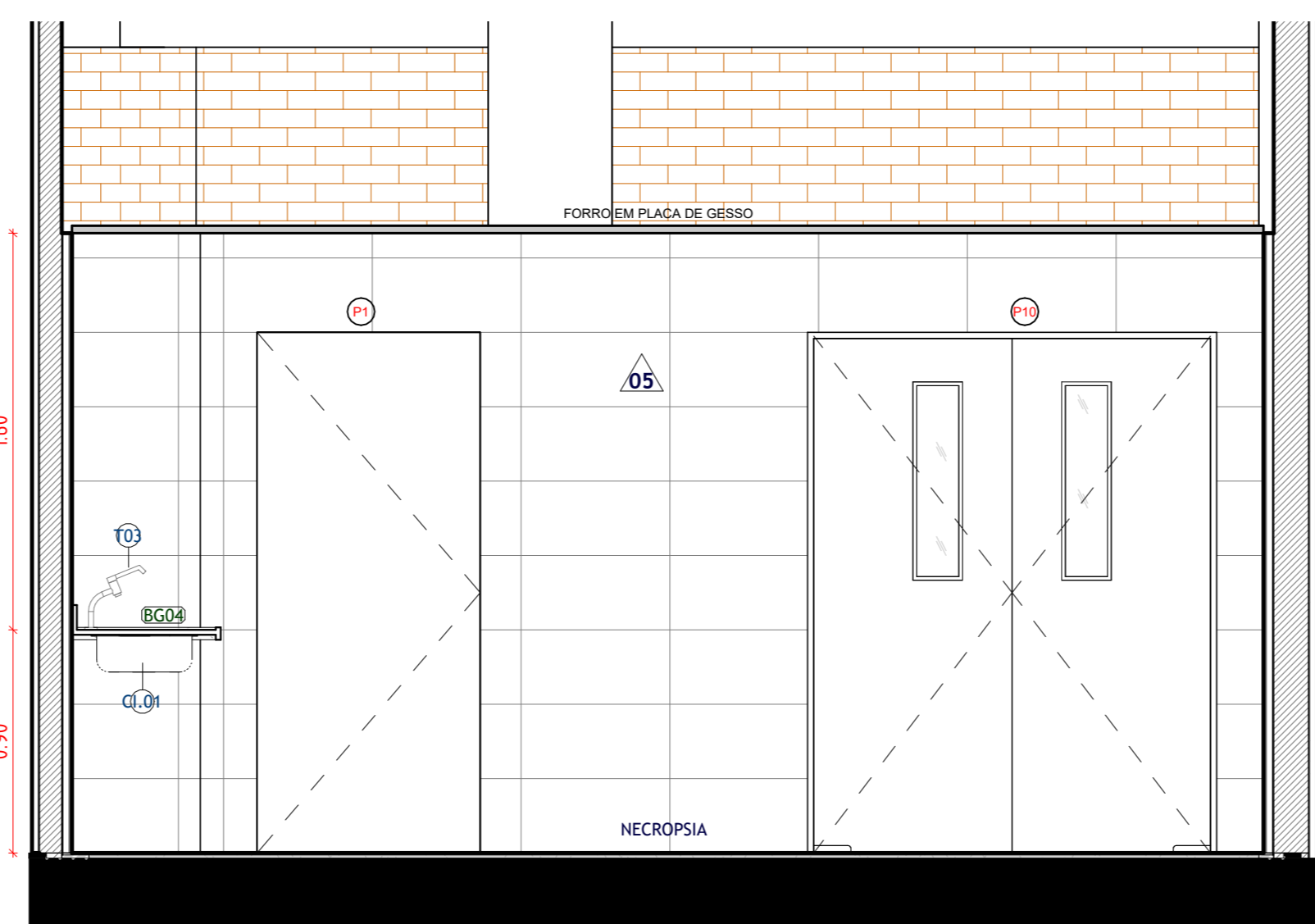

**5 D13 - VISTA DD'**  
ESCALA 1:25

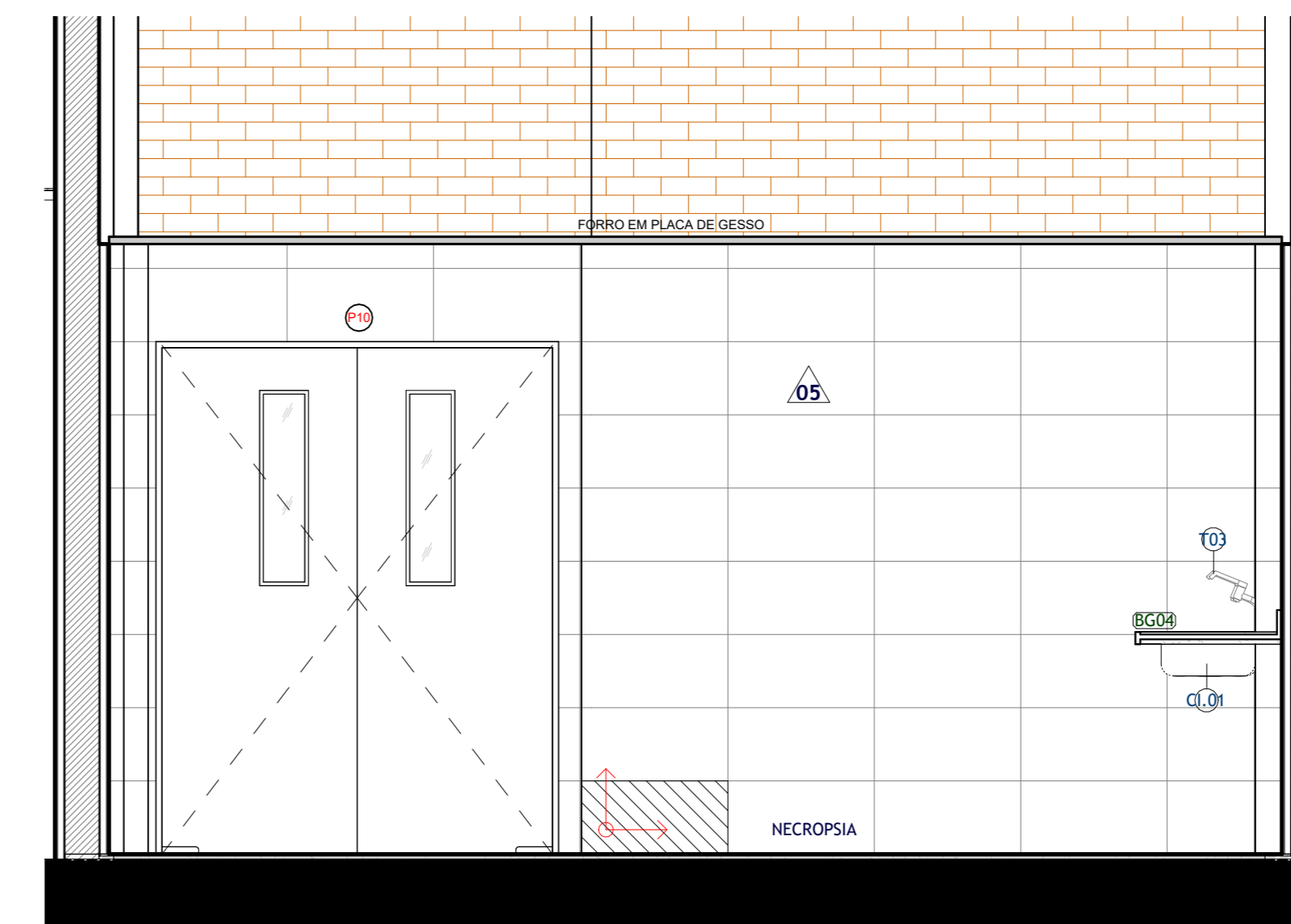

**6 D13 - VISTA EE'**  
ESCALA 1:25

**NOTA-CHAVE PAGINAÇÃO DE PISO E PAREDE:**  
A paginação das paredes deve seguir, rigorosamente, a paginação do piso.

**NOTA-CHAVE BANCADAS:**  
Verificar todas as medidas in loco antes da fabricação e execução das bancadas. Todos os acabamentos das bancadas secas devem ser feitos a 45°.

R06	09/05/2025	REVISÃO PARA ATENDIMENTO AS SOLICITAÇÕES FEITAS PELA CEHAB.
R05	11/04/2025	REVISÃO PARA ATENDIMENTO AS SOLICITAÇÕES FEITAS PELA CEHAB.
R04	06/03/2025	REVISÃO PARA ATENDIMENTO AS SOLICITAÇÕES FEITAS PELA CEHAB.
R03	11/02/2025	REVISÃO PARA ATENDIMENTO AS SOLICITAÇÕES FEITAS PELA CEHAB: 1. Ajustes de acessibilidade para atendimento à NBR 9050; 2. Ajustes para atendimento aos itens apontados no check-list enviado pela CEHAB; 3. Ajustes para atendimento aos itens apontados na planta falada enviada pela CEHAB.
R00	05/12/2024	EMISSÃO INICIAL
REV	DATA	DESCRIÇÃO

Secretaria de Projetos Estratégicos

GOVERNO DO ESTADO DE PERNAMBUCO  
SECRETARIA DE PROJETOS ESTRATÉGICOS DO ESTADO DE PERNAMBUCO

OBJETO: CONSTRUÇÃO DO COMPLEXO DA POLÍCIA CIENTÍFICA, LOCALIZADO NO MUNICÍPIO DE VITÓRIA DE SANTO ANTÃO - PE

CONTRATANTE: SECRETARIA DE DEFESA SOCIAL - SDS

CONTRATADA: SECRETARIA DE PROJETOS ESTRATÉGICOS - SEPE

LOCALIZAÇÃO: LOTEAMENTO JARDIM CORRÊA II, S/N, QUADRA D, 55602-000 - REDENÇÃO, VITÓRIA DE SANTO ANTÃO/PE

PROPRIETÁRIO: RESPONSÁVEL TÉCNICO

SDS - SECRETARIA DE DEFESA SOCIAL  
CNPJ: 02.765.040/0001-00

NOME: IRMA CAETANO DE HOLANDA LINS  
CAU-PE: A46249-7

Fernanda Ventura  
CAU nº A35642 PE

Renatto Liberato  
CAU nº A28528-8 PE

João Wanderley  
CAU nº A28245-1 PE

Wylliane Fernanda  
CAU nº A38484 PE

PROFISSIONAL: PROJETISTA DE ARQUITETURA - COMPLEXO DA POLÍCIA CIENTÍFICA

PROFISSIONAL: EXECUTIVO

PROFISSIONAL: PRONAL

DETALHAMENTO DE ÁREAS MOLHADAS

ESCALA: 1:25

DATA: 09/05/25

CODIFICAÇÃO: GOVPE-SPP-VSA-L00-CPICENT-GER-PE-ARG-P014