

D05 - BWC / BWC / DML
 REVESTIMENTO DE PAREDE ALINHADOS COM O PISO

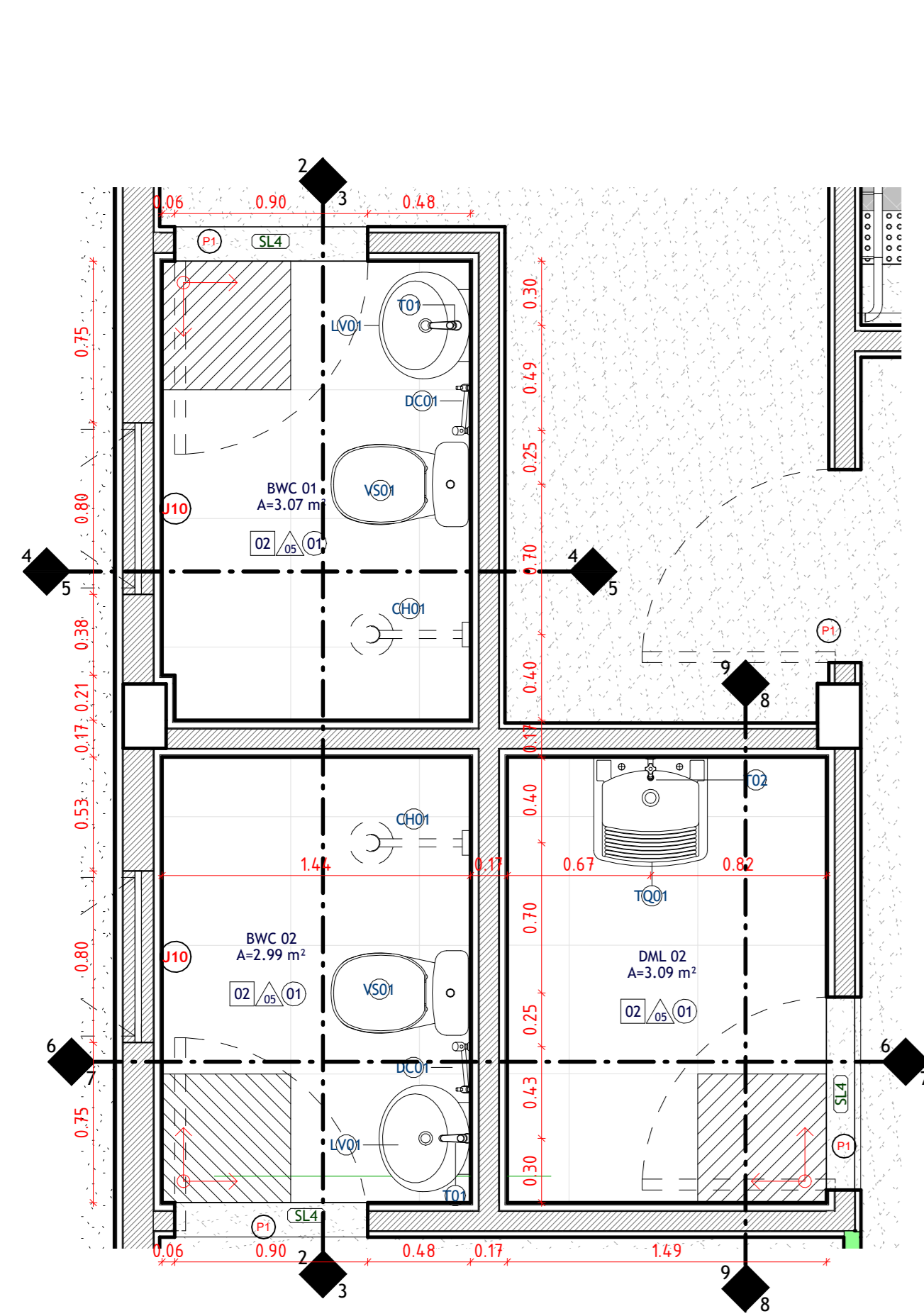

1 D05 - BWC/ BWC/ DML
 ESCALA 1:25

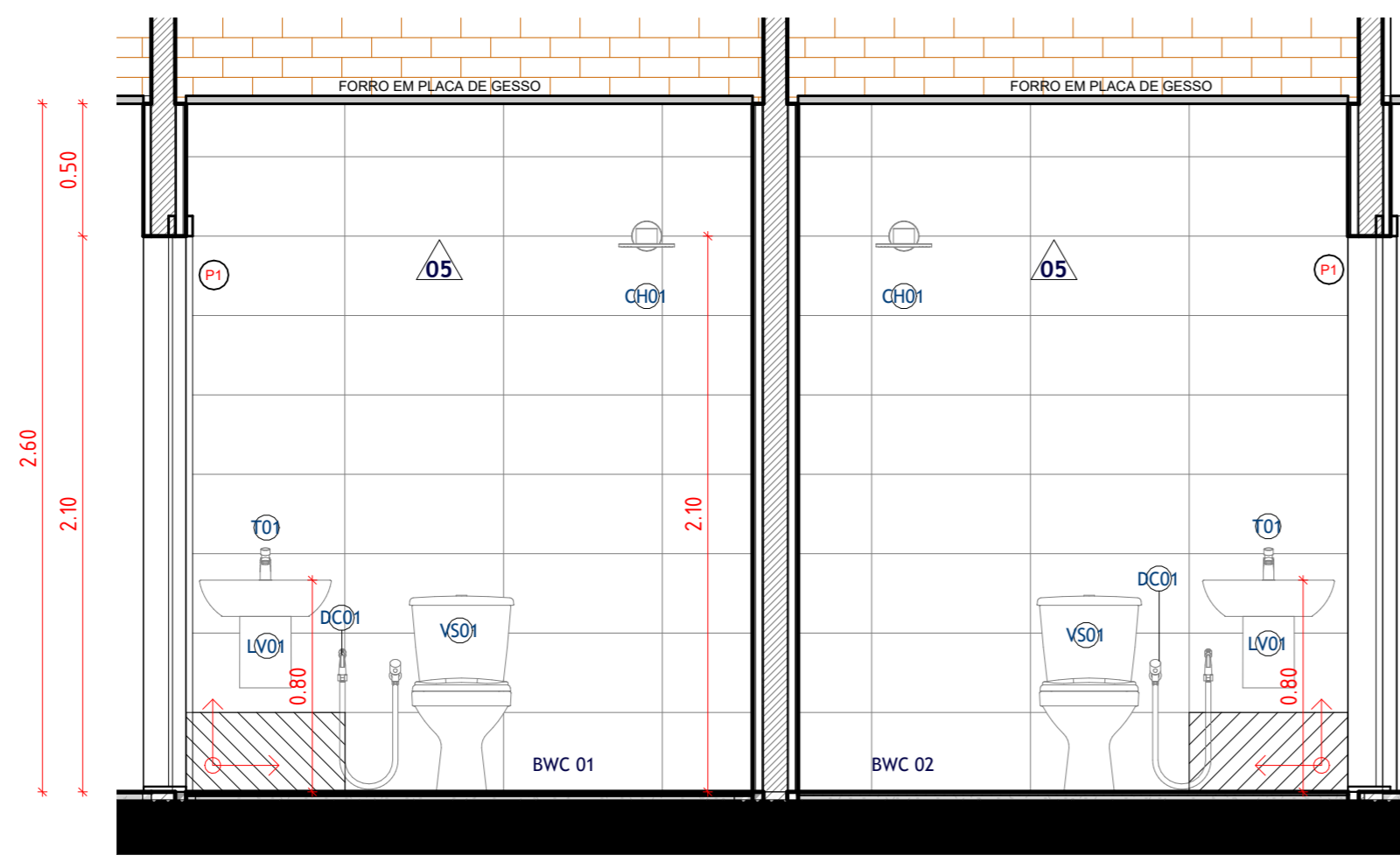

2 D05 - VISTA AA'
 ESCALA 1:25

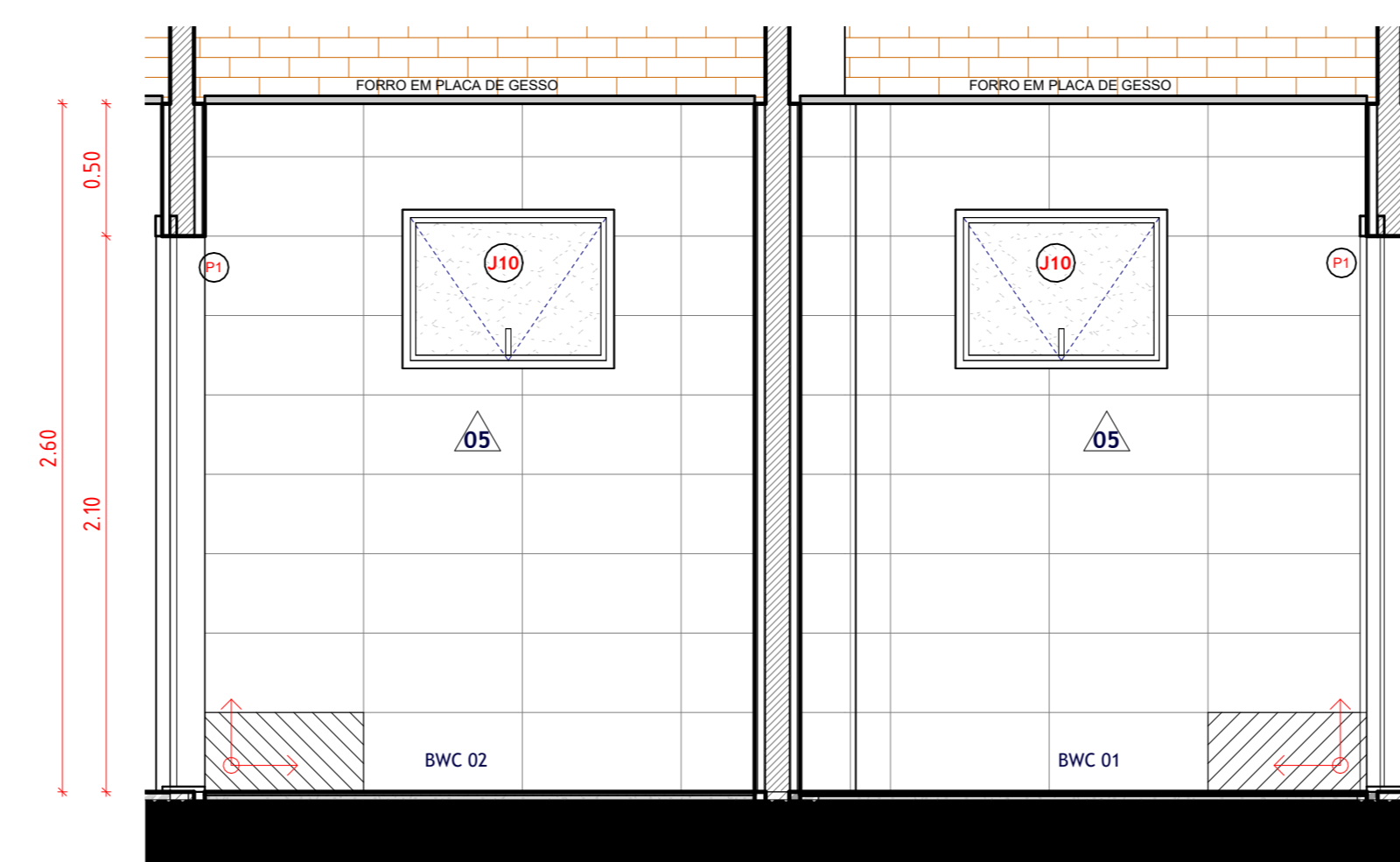

3 D05 - VISTA BB'
 ESCALA 1:25

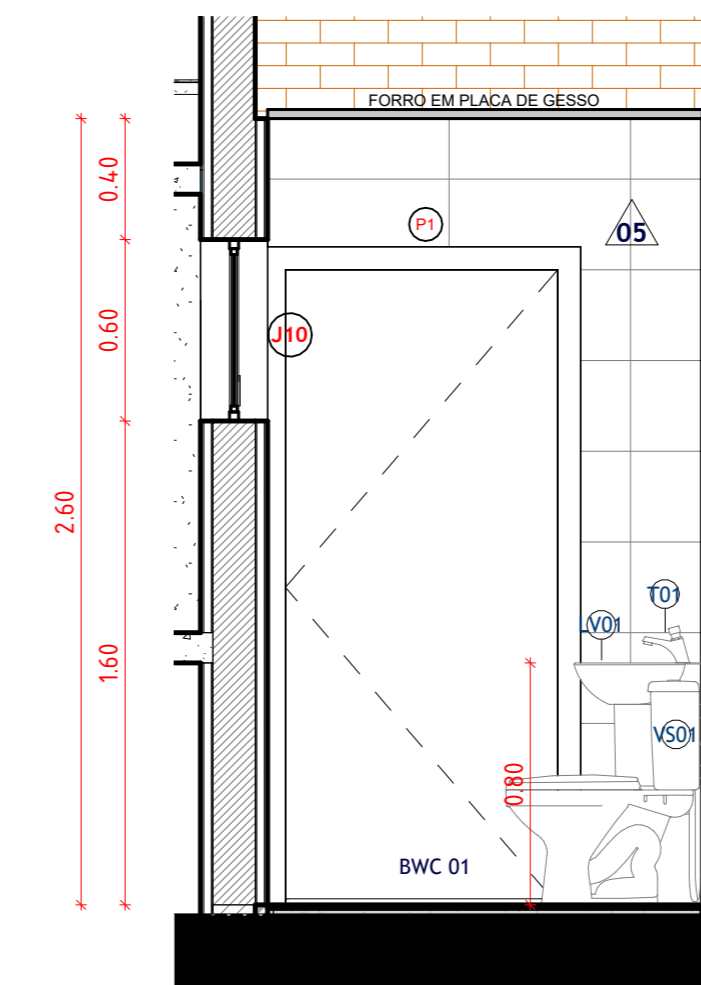

4 D05 - VISTA CC'
 ESCALA 1:25

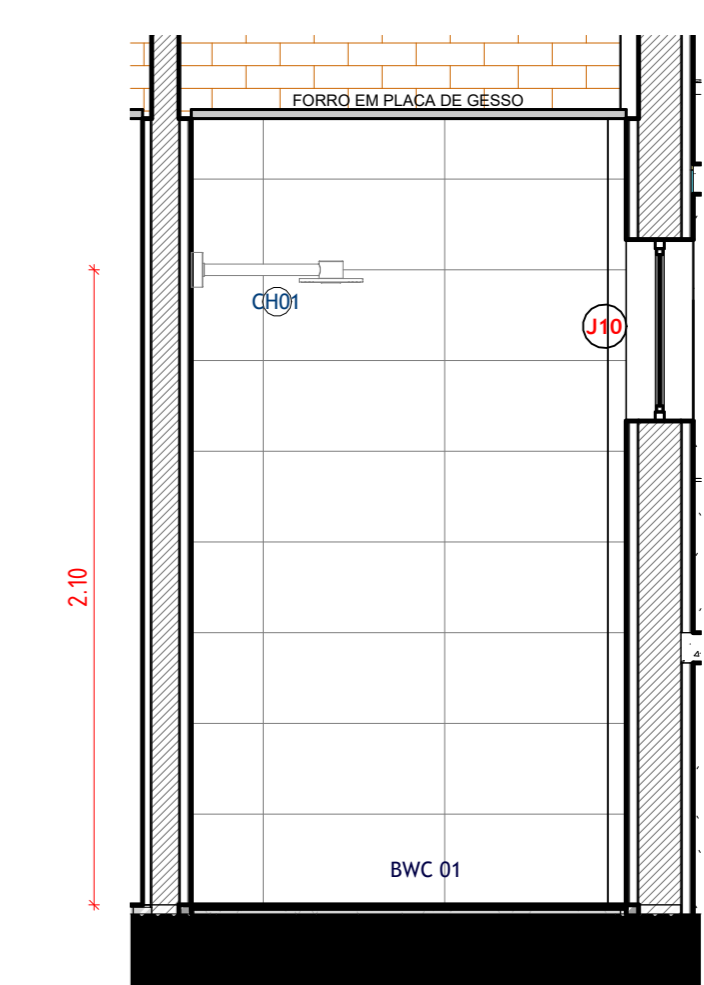

5 D05 - VISTA DD'
 ESCALA 1:25

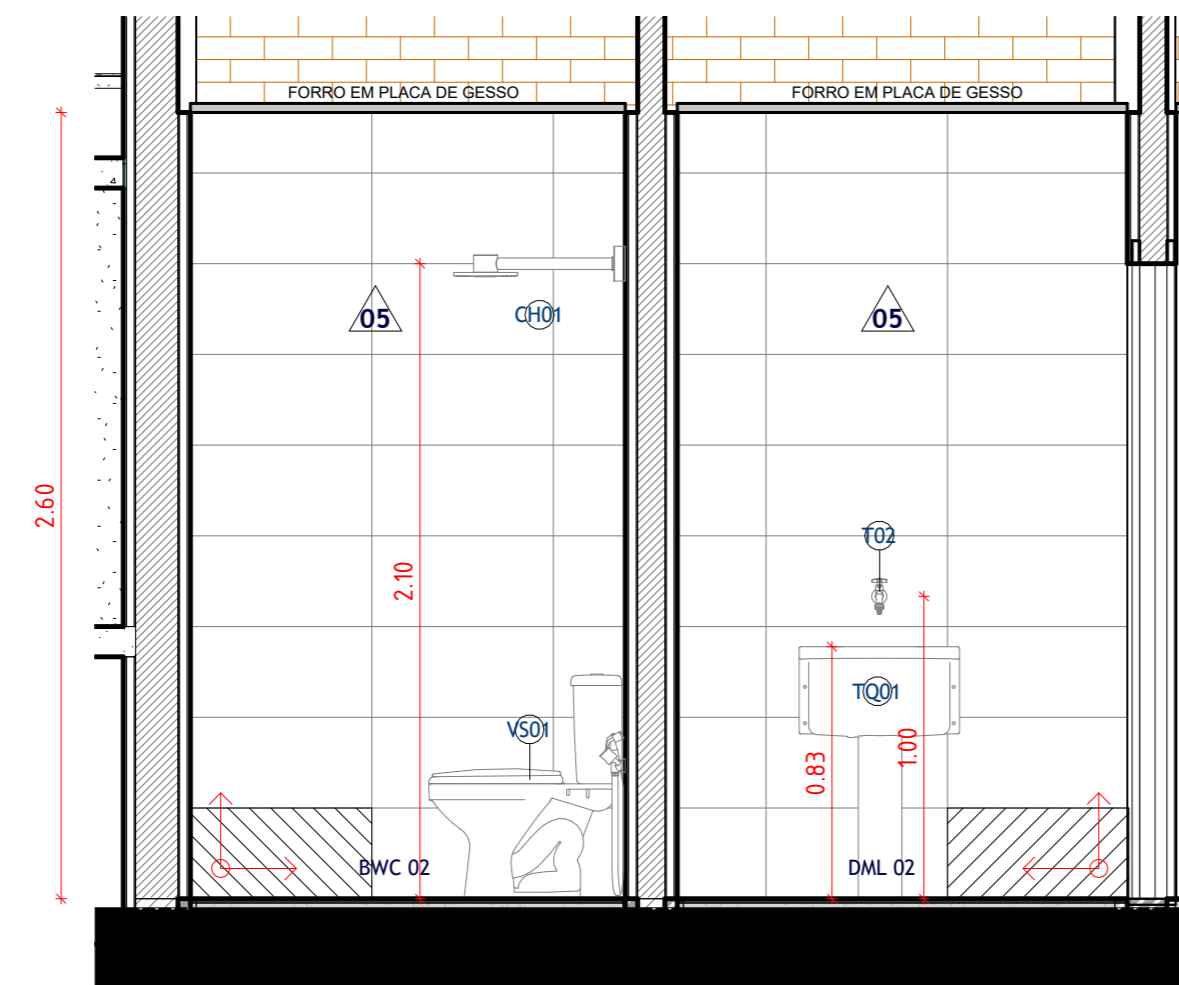

6 D05 - VISTA EE'
 ESCALA 1:25

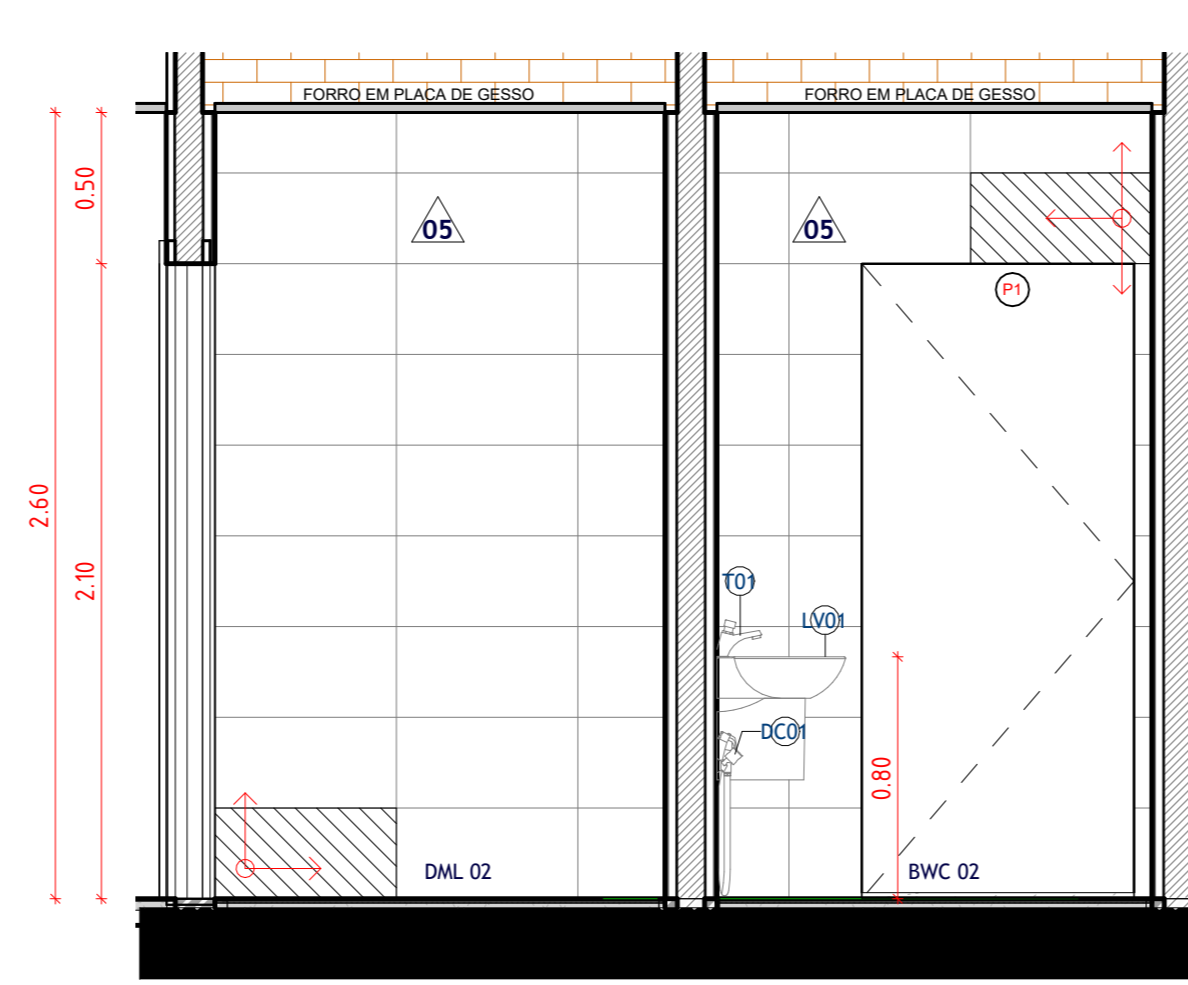

7 D05 - VISTA FF'
 ESCALA 1:25

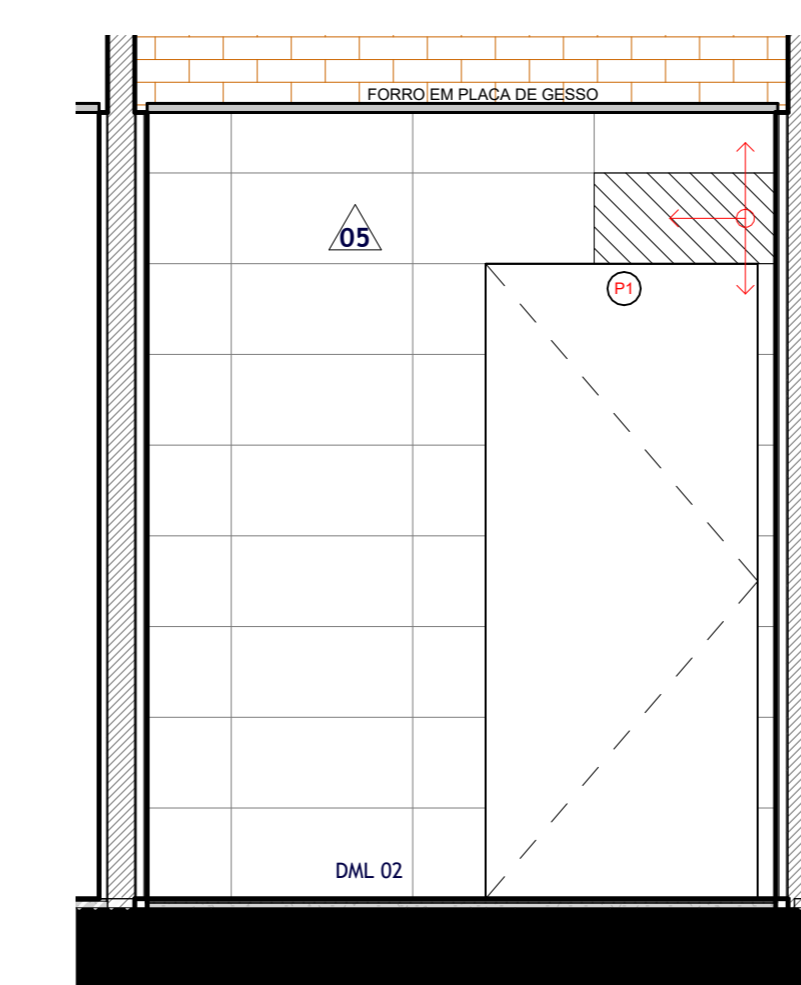

8 D05 - VISTA GG'
 ESCALA 1:25

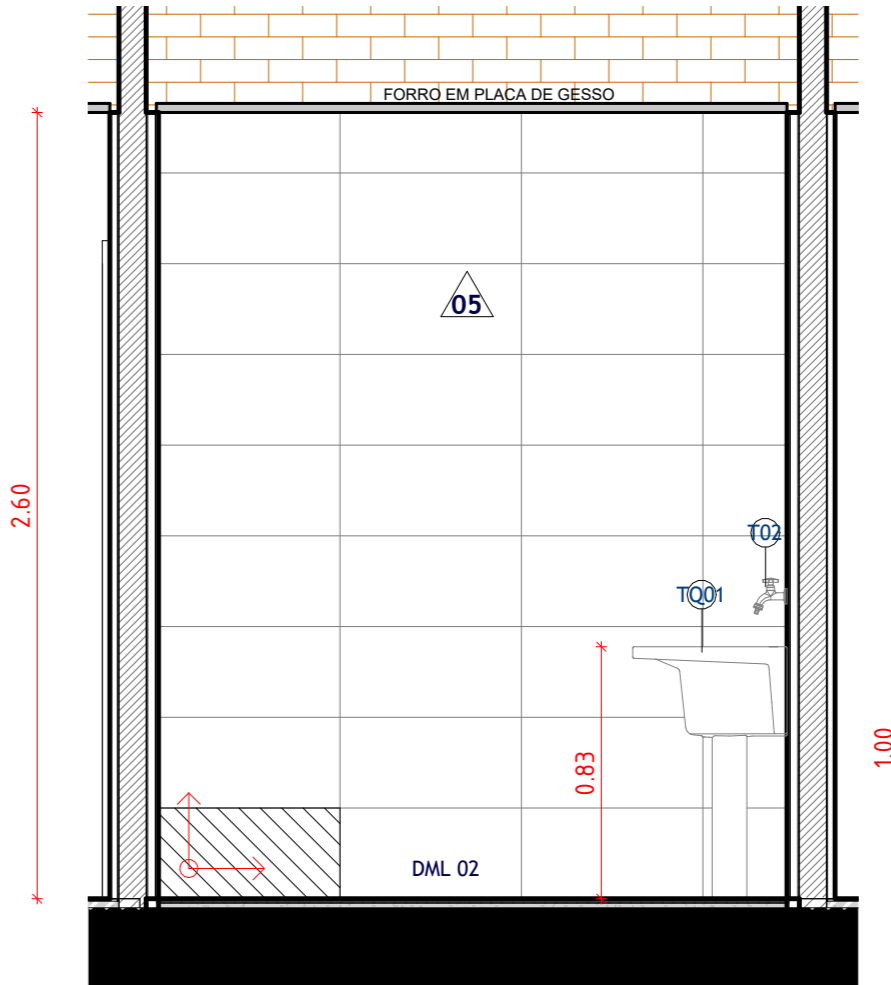

9 D05 - VISTA HH'
 ESCALA 1:25

NOTA-CHAVE PAGINAÇÃO DE PISO E PAREDE:

A paginação das paredes deve seguir, rigorosamente, a paginação do piso.

NOTA-CHAVE BANCADAS:

Verificar todas as medidas in loco antes da fabricação e execução das bancadas. Todos os acabamentos das bancadas secas devem ser feitos a 45°.

NOTA-CHAVE ESPELHOS:

O projeto não contempla espelho, pois é um item que não será contemplado no orçamento da edificação, podendo ser adicionado posteriormente no momento da equipagem.

D06 - WC MASC. / WC FEM.
 REVESTIMENTO DE PAREDE ALINHADOS COM O PISO

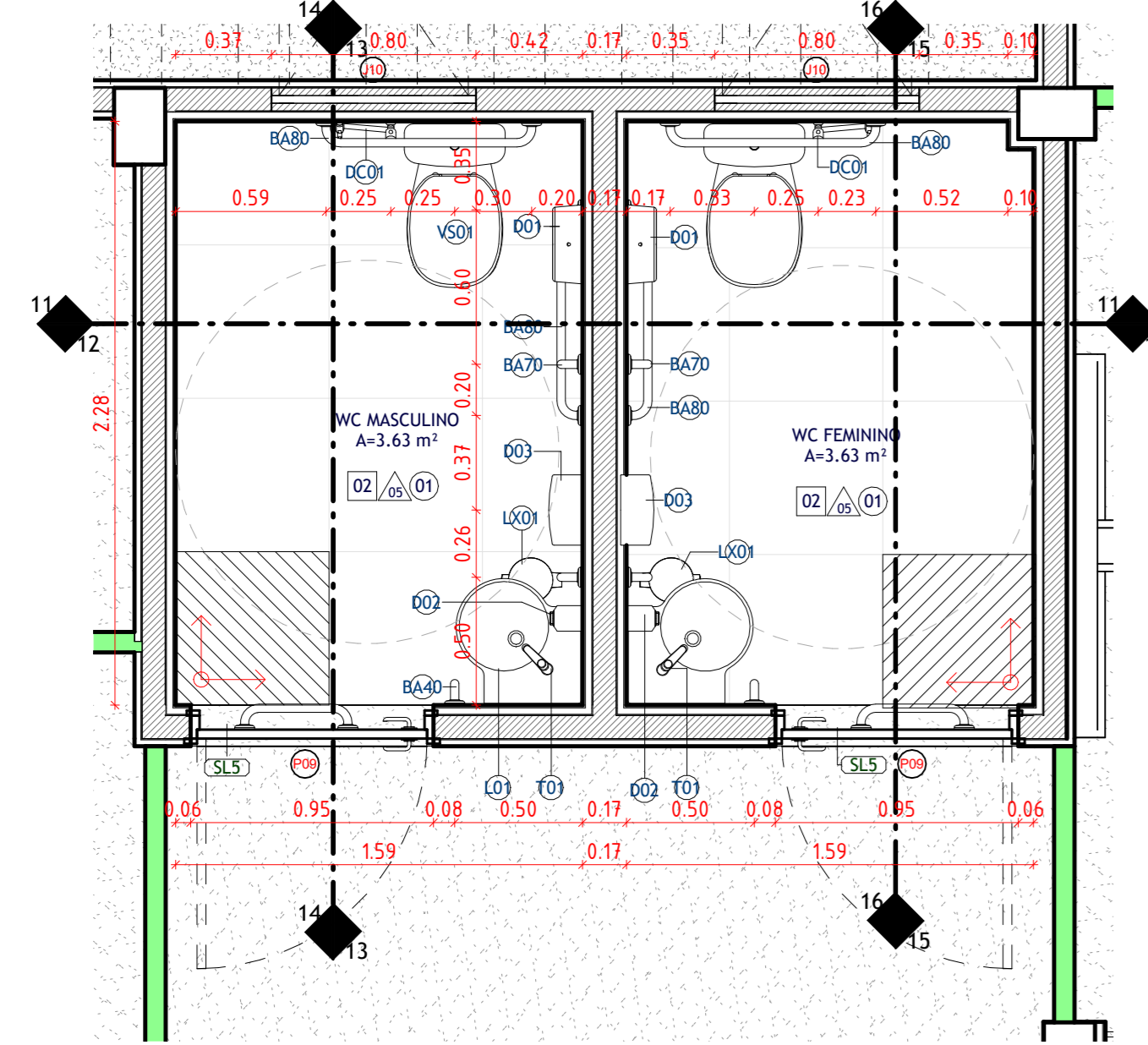

10 D06 - WC MASC/WC FEM.
 ESCALA 1:25

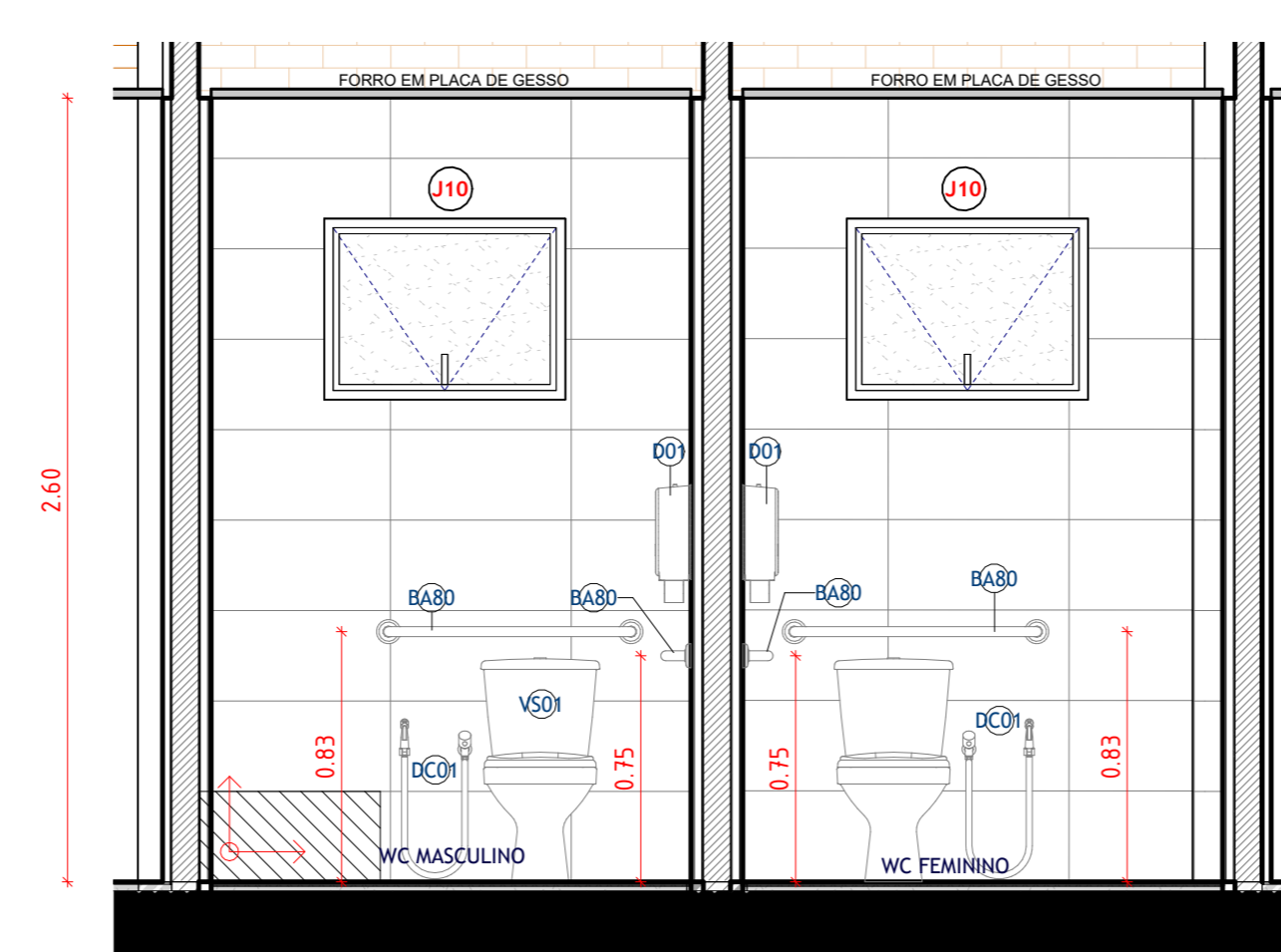

11 D06 - VISTA AA'
 ESCALA 1:25

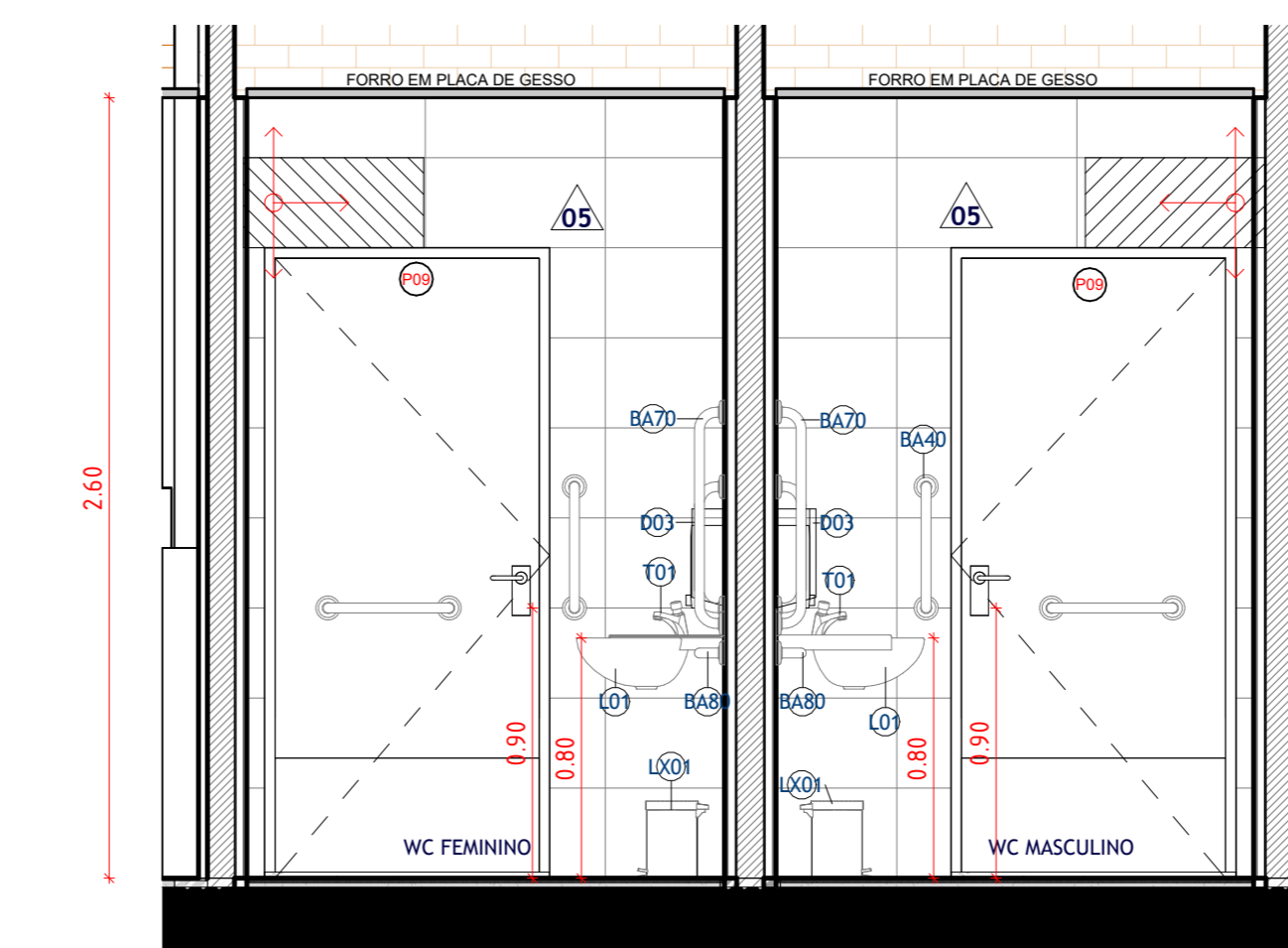

12 D06 - VISTA BB'
 ESCALA 1:25

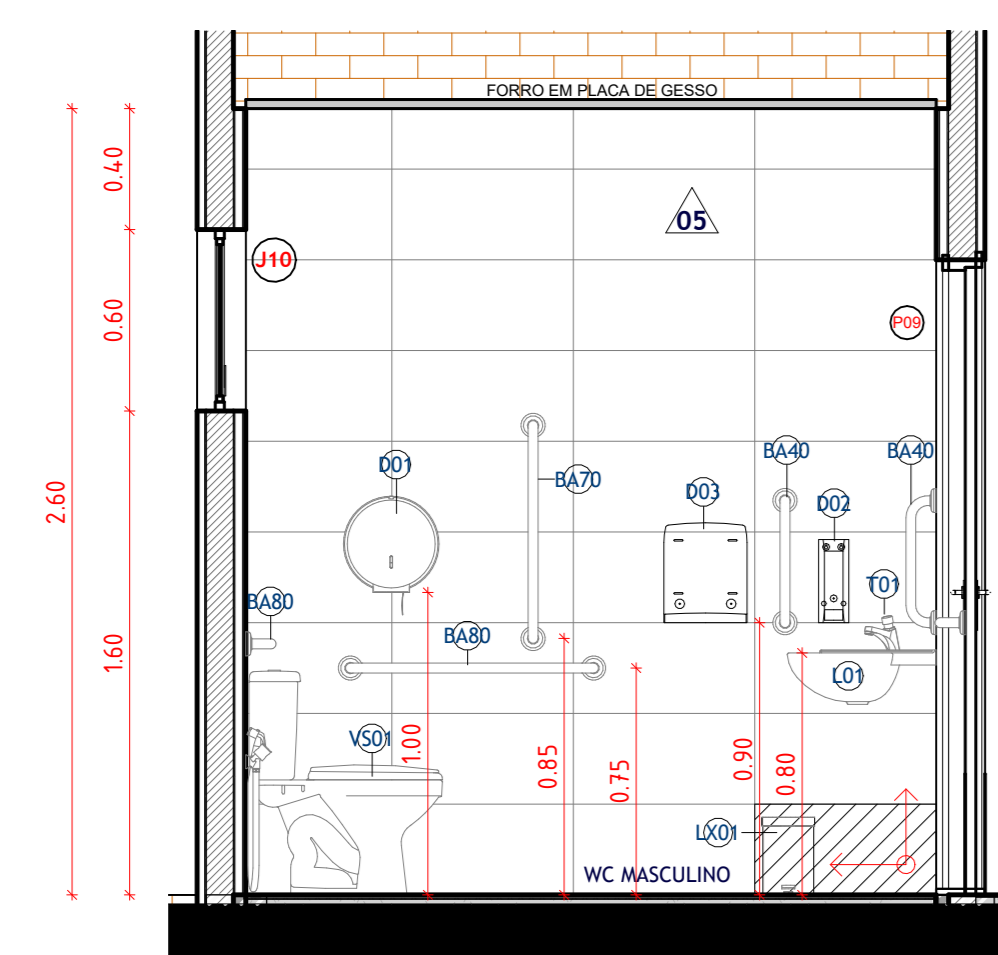

13 D06 - VISTA CC'
 ESCALA 1:25

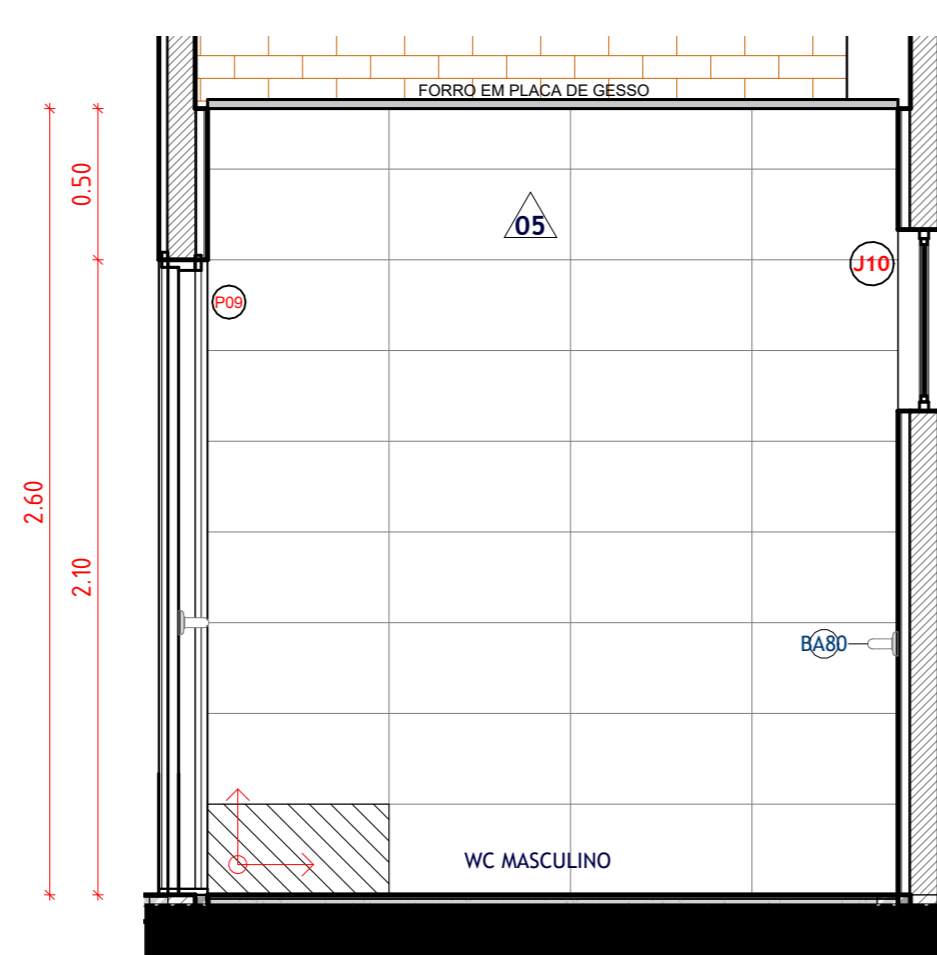

14 D06 - VISTA DD'
 ESCALA 1:25

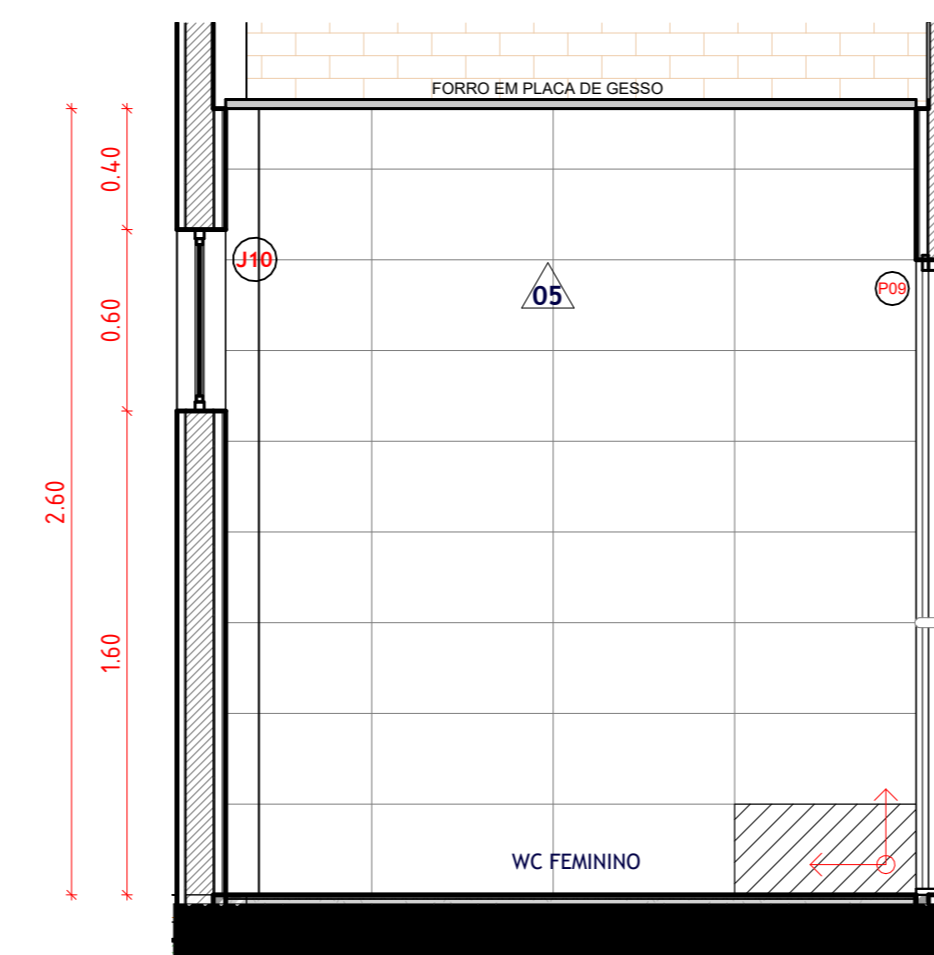

15 D06 - VISTA EE'
 ESCALA 1:25

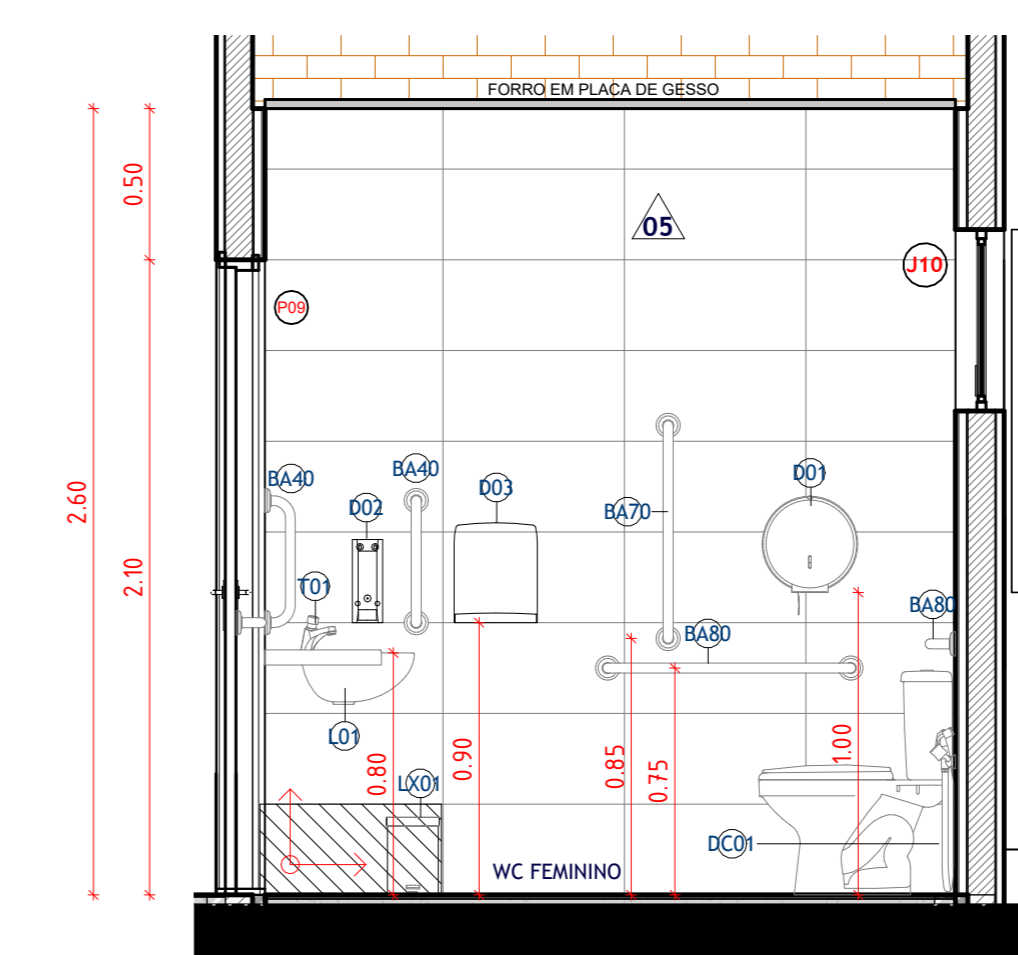

16 D06 - VISTA FF'
 ESCALA 1:25

REV	DATA	EMISSÃO INICIAL	DESCRIÇÃO
R06	09/05/2025	REVISÃO PARA ATENDIMENTO AS SOLICITAÇÕES FEITAS PELA CEHAB.	
R05	11/04/2025	REVISÃO PARA ATENDIMENTO AS SOLICITAÇÕES FEITAS PELA CEHAB.	
R04	06/03/2025	REVISÃO PARA ATENDIMENTO AS SOLICITAÇÕES FEITAS PELA CEHAB.	
R03	17/02/2025	REVISÃO PARA ATENDIMENTO AS SOLICITAÇÕES FEITAS PELA CEHAB.	1. Ajustes de acessibilidade para atendimento à NBR 9050; 2. Ajustes para atendimento aos itens apontados no check-list enviado pela CEHAB; 3. Ajustes para atendimento aos itens apontados na planta falada enviada pela CEHAB.
R02	24/01/2025	REVISÃO PARA ATENDIMENTO AS SOLICITAÇÕES FEITAS PELA APEVISA.	1. Nomeclatura no WC Alojamento marqueira e guarita; 2. Representação do bebedouro na recepção; 3. Separar consultório de criança do das mulheres. AJUSTES NO PROJETO DE ARQUITETURA: 1. Inserção de peças sanitárias faltantes; 2. Criação das tabelas de quantitativos; 3. Especificação dos materiais e itens; 4. Ajustes das tags de piso, parede, teto; 5. Inserção das tags de louças, metais, acessórios e bancadas; 6. Ajuste no WC Consult. Criança e WC Consult. Adultos; 7. Inserção de saboneteira, papelera e lixeiras; 8. Ajustes no forro para alojamento das máquinas de exaustão/refrigeração; 9. Inserção de duchas higiênicas; 10. Inserção de piso fãtil; 11. Ajustes no corrimão; 12. Inserção de detalhamento de esquadrias, bancadas e áreas molhadas.
R01	27/12/2024	REVISÃO PARA ATENDIMENTO AS SOLICITAÇÕES FEITAS PELA APEVISA	
R00	05/12/2024	REVISÃO PARA ATENDIMENTO AS SOLICITAÇÕES FEITAS PELA APEVISA	

Secretaria de Projetos Estratégicos

GOVERNO DO ESTADO DE PERNAMBUCO
 SECRETARIA DE PROJETOS ESTRATÉGICOS DO ESTADO DE PERNAMBUCO

OBJETO: CONSTRUÇÃO DO COMPLEXO DA POLÍCIA CÍTRICA, LOCALIZADO NO MUNICÍPIO DE VITÓRIA DE SANTO ANTÃO - PE

CONTRATANTE: SECRETARIA DE DEFESA SOCIAL - SDS

CONTRATADA: SECRETARIA DE PROJETOS ESTRATÉGICOS - SEPE

LOCALIZAÇÃO: LOTEAMENTO JARDIM CORRÊA II, S/N, QUADRA D, 55602-000 - REDENÇÃO, VITÓRIA DE SANTO ANTÃO/PE

PROPRIETÁRIO: RESPONSÁVEL TÉCNICO

SDS - SECRETARIA DE DEFESA SOCIAL
 CNPJ: 02.765.044/0001-00

NOME: IRMA CAETANO DE HOLANDA LINS
 CAU: PE. A46249-7

PROJETISTAS:

Fernanda Ventura
 CAU nº A35642 PE

Renato Liberato
 CAU nº A26528-8 PE

João Wanderley
 CAU nº A26245-1 PE

Wylliane Fernanda
 CAU nº A34494 PE

PROJETO DE ARQUITETURA - COMPLEXO DA POLÍCIA CÍTRICA

ETAPA: EXECUTIVO

CONTEÚDO: PRONÓIA

DETALHAMENTO DE ÁREAS MOLHADAS

ESCALA: 1:25

DATA: 09/05/25

CODIFICAÇÃO: GOVPE-SPP-VSA-L00-CPICENT-GER-PE-ARG-P011

11/17 R06