

MATERIAL DE EMPRESTIMO - ARGILA

ENDEREÇO DE SAÍDA

Natuba (8°07'52"S, 35°18'50"W) - Vitória de Santo Antão

ENDEREÇO DE DESTINO

Loteamento Jardim Correa - Vitória de Santo Antão

DISTANCIA (KM)

4,70

MAPA - DMT

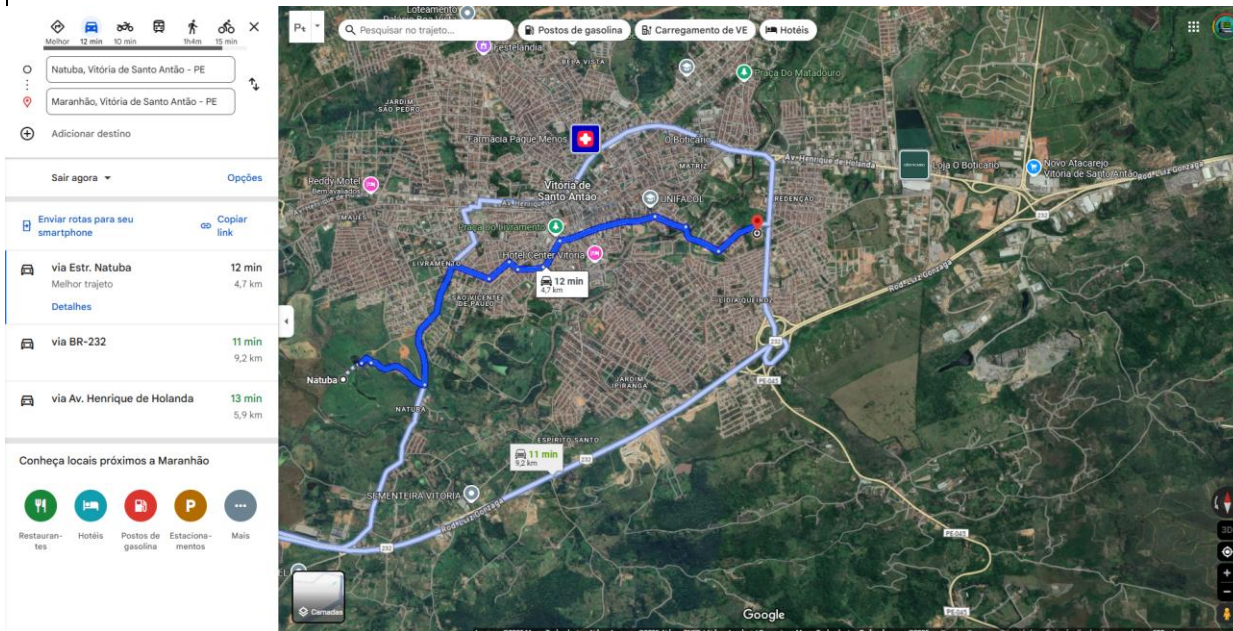

REFERÊNCIA

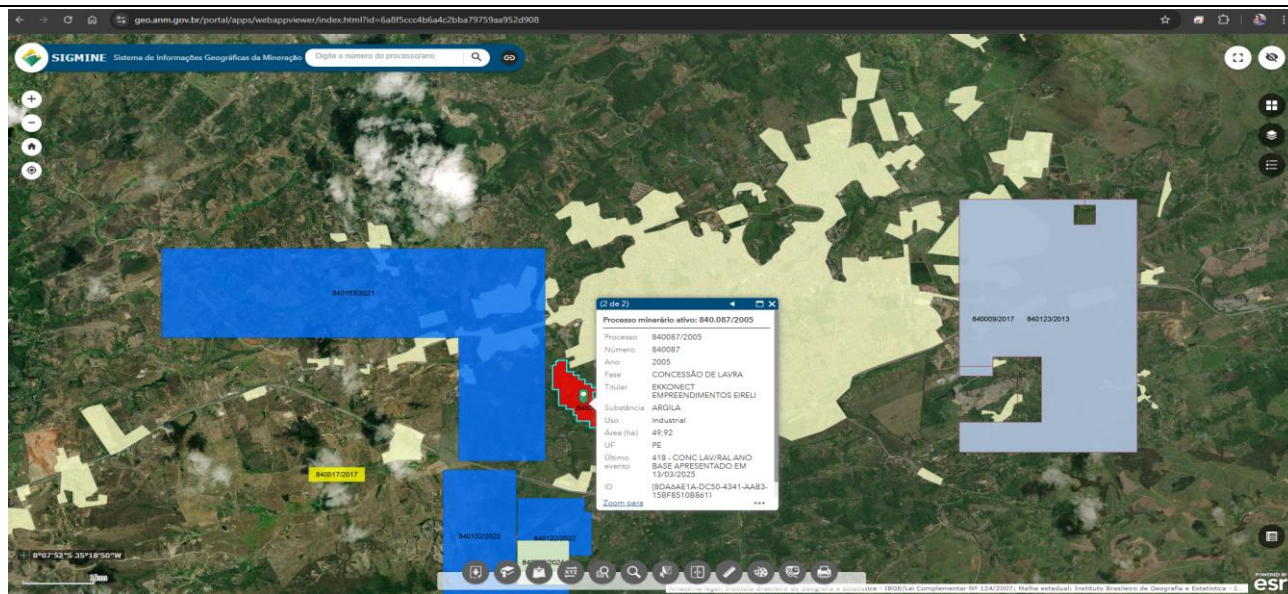

MATERIAL DE EMPRESTIMO - BRITA

ENDEREÇO DE SAÍDA

8°07'47"S, 35°16'06"W

ENDEREÇO DE DESTINO

Loteamento Jardim Correa - Vitória de Santo Antão

DISTANCIA (KM)

6,40

MAPA - DMT

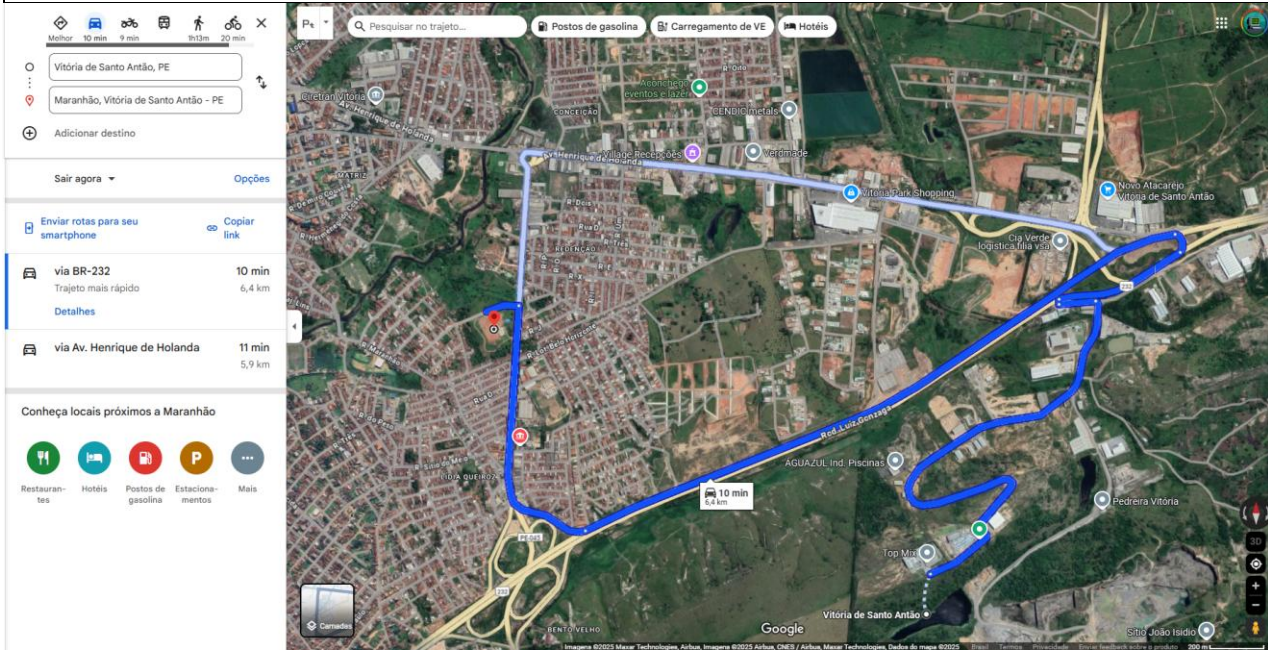

REFERÊNCIA

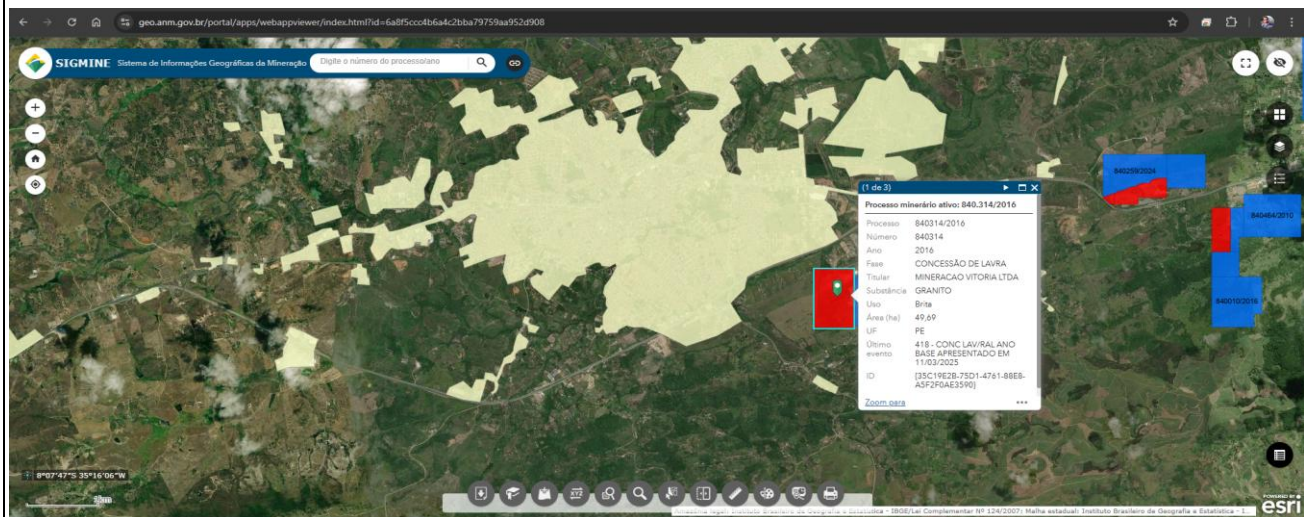

MATERIAL DE EMPRÉSTIMO - AREIA

ENDEREÇO DE SAÍDA	Estrada proximo à Av. Henrique Serafim - 8°07'00"S 35°17'01"W
ENDEREÇO DE DESTINO	Loteamento Jardim Correa - Vitória de Santo Antão
DISTANCIA (KM)	0,50

MAPA - DMT

Google Maps interface showing a route from Maranhão, Vitória de Santo Antão - PE to Loteamento Jardim Correa - Vitória de Santo Antão. The route is highlighted in blue and takes 1 minute to travel 500m via R. Santa Edwrigens. The interface includes search bars, navigation controls, and a sidebar with options like 'Enviar rotas para seu smartphone' and 'Conheça locais próximos a Maranhão'.

SIGMINE - Sistema de Informações Geográficas da Mineração. The map shows a yellow highlighted area. A pop-up window displays the following information:

Processo mineralário ativo:	B40.258/2022
Processo:	840258/2022
Número:	840258
Ano:	2022
Fase:	LICENCIAMENTO
Titular:	MARCOS ANTONIO DE ARAUJO PEREIRA
Substância:	AREIA
Uso:	Construção civil
Área (ha):	49,88
UF:	PE
Último evento:	730 - LICEN/REGISTRO DE LICENÇA AUTORIZADO PUBL
EM 05/12/2023	
ID:	{31895215-1FD6-4166-A258-E19838516A66}

The application interface includes a search bar, navigation tools, and a status bar at the bottom showing the temperature as 29°C and the date as 07/04/2025.

MATERIAL DE BOTA - FORA (SOLO)

ENDEREÇO DE SAÍDA

Loteamento Jardim Correa - Vitória de Santo Antão

ENDEREÇO DE DESTINO

Rodovia PE-050, S/N, Distrito Industrial - Km 03 (8° 05' 29.19" S, 25° 15' 44.70" O)

DISTANCIA (KM)

6,70

MAPA - DMT

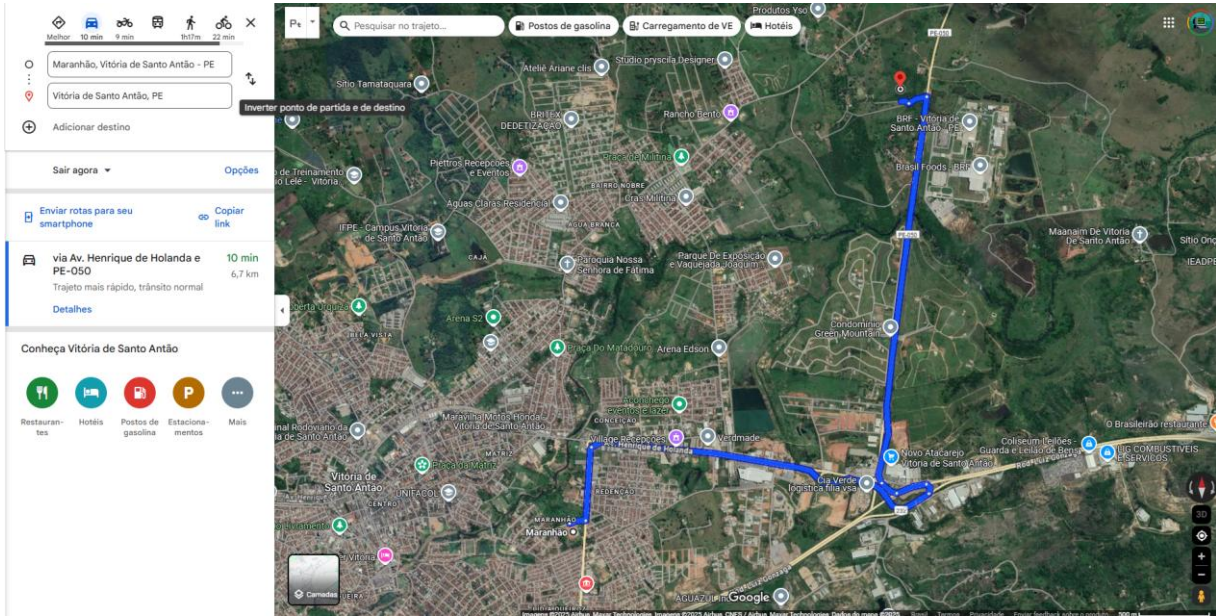

MATERIAL DE BOTA - FORA (DEMOLIÇÃO)

ENDEREÇO DE SAÍDA

Loteamento Jardim Correa - Vitória de Santo Antão

ENDEREÇO DE DESTINO

Rodovia PE-050, S/N, Distrito Industrial - Km 03 (8° 05' 29.19" S, 25° 15' 44.70" O)

DISTANCIA (KM)

5,90

MAPA - DMT

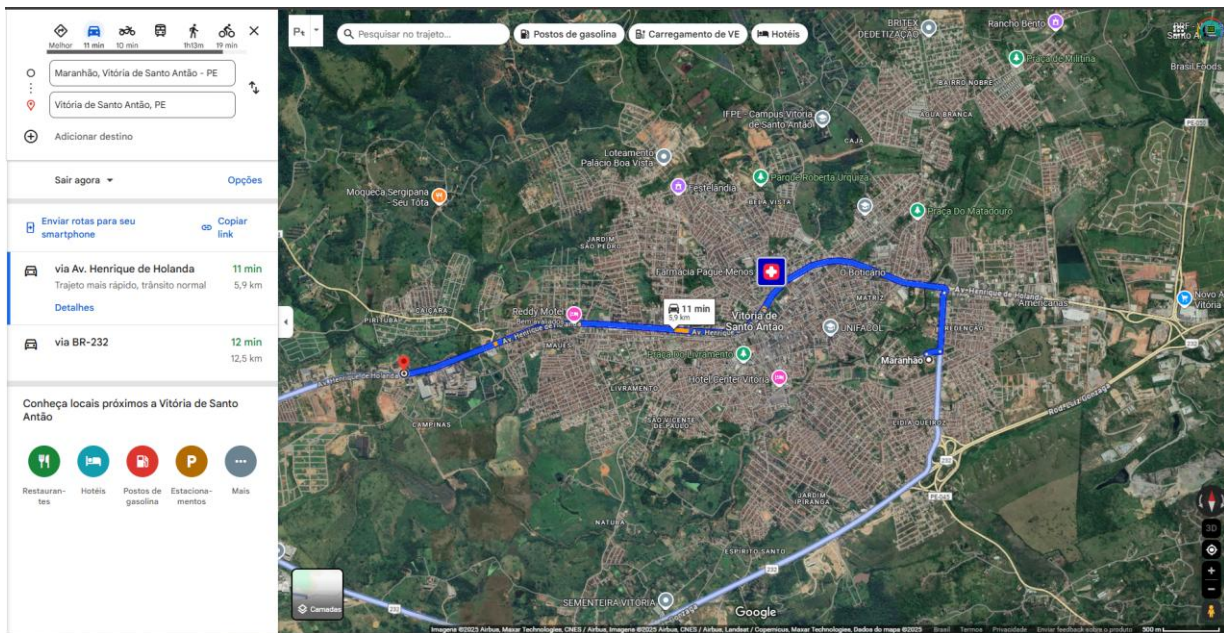

REFERÊNCIA



AGÊNCIA DE MEIO AMBIENTE E SUSTENTABILIDADE
DA VITÓRIA DE SANTO ANTÃO – AMASVISA
Lei Municipal nº 3.759/2012



PROTOCOLO nº 2624/2025

CONSULTA PRÉVIA/ DECLARAÇÃO CP nº 007/2025

A Agência de Meio Ambiente e Sustentabilidade da Vitória de Santo Antão – AMASVISA, por meio desta declaração, considerando a solicitação de consulta prévia realizada através do ofício 104/25, vem por meio deste declarar que:

- I. Os resíduos provenientes de movimentação de solo (terraplenagem) poderão ser destinados à área localizada na Rodovia PE-050, s/n, Distrito Industrial – Km 03 (coordenadas: 8°05'29,19"S | 35°15'41,70"O), em Vitória de Santo Antão/PE, local destinado à instalação do Estádio da Liga Municipal de Futebol, desde que atendidas as condicionantes estabelecidas na Licença de Instalação e na Autorização de Terraplenagem emitidas para o referido projeto. O material a ser destinado deverá apresentar viabilidade técnica quanto à estabilidade, uso e compatibilidade ambiental. Ressalta-se que a destinação deve obedecer aos princípios da não contaminação, da recuperação de áreas degradadas ou do nivelamento controlado, conforme as normas técnicas vigentes.
- II. Resíduos oriundos da demolição da obra (Classe A, conforme Resolução CONAMA nº 307/2002) poderão ser temporariamente armazenados em imóvel público localizado na Avenida Henrique de Holanda, Campinas, 08° 7'16.32"S 35°19'32.11"O, Vitória de Santo Antão/PE, devendo esse armazenamento respeitar as condições adequadas de contenção, não obstrução de vias públicas, e evitar impactos ambientais ou transtornos à população, nos termos da Res. CONAMA nº 307/2002.

Albino Carneiro de Andrade
Diretor Presidente AMASVISA
Portaria nº 021/2025

Rua Democrática Cavalcanti, 131
Livramento, 55.620-420
Vitória de Santo Antão – Pernambuco
Telefone: (81) 33934-1605
CNPJ: 17.324.148/0001-67
E-mail: amavisa@prefeituradevitoria.pe.gov.br



AGÊNCIA DE MEIO AMBIENTE E SUSTENTABILIDADE
DA VITÓRIA DE SANTO ANTÃO – AMASVISA
Lei Municipal nº 3.759/2012



- III. Esta declaração possui caráter prévio e informativo, não substituindo as demais licenças ou autorizações legais eventualmente exigidas, tampouco, exime o responsável pela obra de seguir a legislação ambiental, urbanística e de saneamento vigente.

VITÓRIA DE SANTO ANTÃO-PE
08 DE ABRIL DE 2025.

MOBILIZAÇÃO E DESMOBILIZAÇÃO DE CANTEIRO

ENDEREÇO DE SAÍDA	Praça Barão do Rio Branco - Recife, PE, 50020-360
ENDEREÇO DE DESTINO	Loteamento Jardim Correa - Vitória de Santo Antão
DISTANCIA (KM)	52,00

MAPA - DMT

The screenshot displays a Google Maps interface with a route calculated from Praça Barão do Rio Branco in Recife to Jardim Correa in Vitória de Santo Antão. The route is highlighted in blue and is estimated to take 1 hour and 7 minutes. The map shows the surrounding area, including various neighborhoods and landmarks. The sidebar on the left provides navigation options, search filters, and a list of nearby points of interest such as restaurants, hotels, and gas stations. The route is marked with a blue line and includes a red 'A' icon at the destination. The map also shows a search bar at the top with the text 'Pesquisar no trajeto...' and a search button. The sidebar includes a search bar with the coordinates '-8.1202469, -35.2829892' and a search button. The sidebar also includes a search bar with the text 'Pesquisar no trajeto...' and a search button. The sidebar also includes a search bar with the text 'Pesquisar no trajeto...' and a search button.

REFERÊNCIA

PARA O CALCULO FOI UTILIZADO A CAPACIDADE MÁXIMA DE UM CAMINHÃO DE 15 TONELADAS A UMA DISTANCIA MÉDIA DO MARCO ZERO ATÉ O LOCAL DA OBRA