

**NOTA-CHAVE SOBRE OS NÍVEIS:**

A rampa de acesso do projeto padrão do Complexo da Polícia Científica (CPC) foi dimensionada para atender às normas de acessibilidade (NBR9050:2020) e será adaptada de acordo com as características dos terrenos escolhidos pelos municípios. Como o projeto será implantado em diferentes localidades, com níveis topográficos distintos, caberá aos gestores locais ajustar o comprimento e inclinação da rampa conforme as condições específicas de cada terreno, garantindo a funcionalidade e a acessibilidade do equipamento.

**NOTA-CHAVE - IMPLANTAÇÃO:**

O projeto padrão do Complexo da Polícia Científica foi dimensionado para ser implantado de forma livre dentro de um terreno mínimo com dimensões 50x40m. Caberá aos gestores locais a adaptação desse projeto aos terrenos reais selecionados. (Todos os ambientes internos estão no mesmo nível.)

As placas solares devem sofrer alteração de direção a tempender do terreno, sendo necessariamente direcionadas para a orientação NORTE.

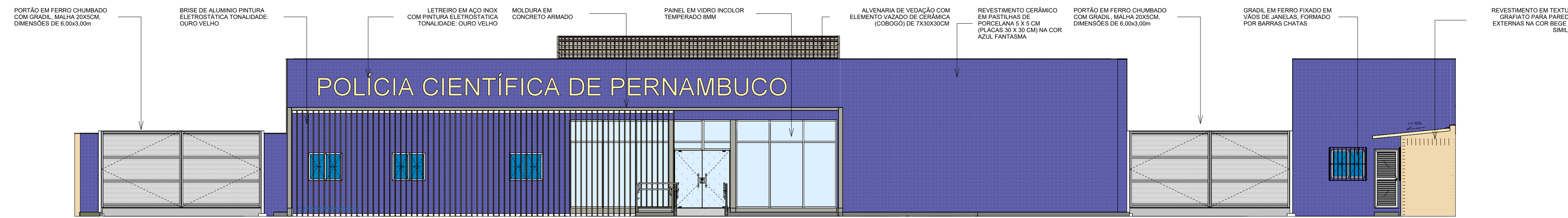

**1 FACHADA PRINCIPAL**  
ESCALA 1 : 100

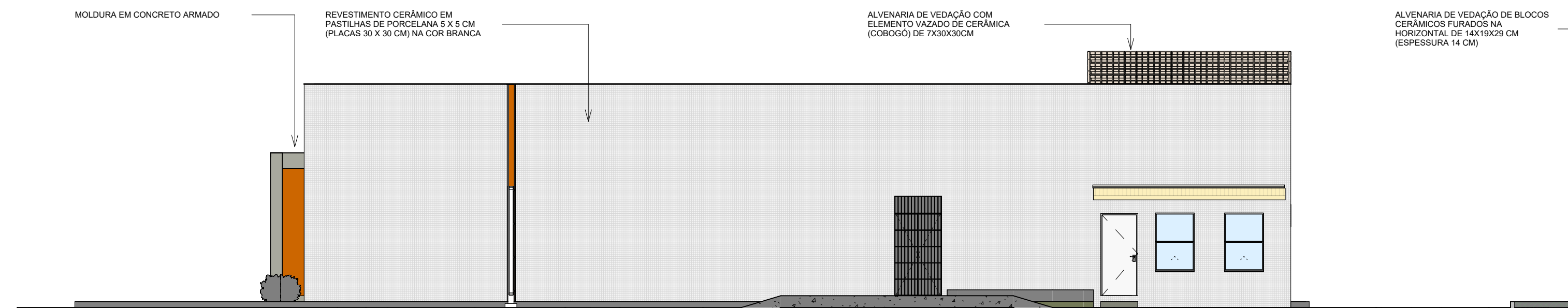

**2 FACHADA LATERAL DIREITA**  
ESCALA 1 : 100

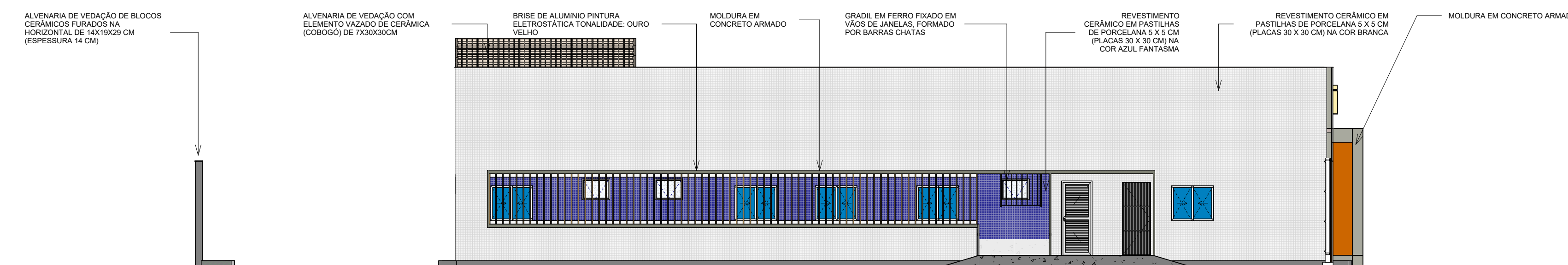

**3 FACHADA LATERAL ESQUERDA**  
ESCALA 1 : 100

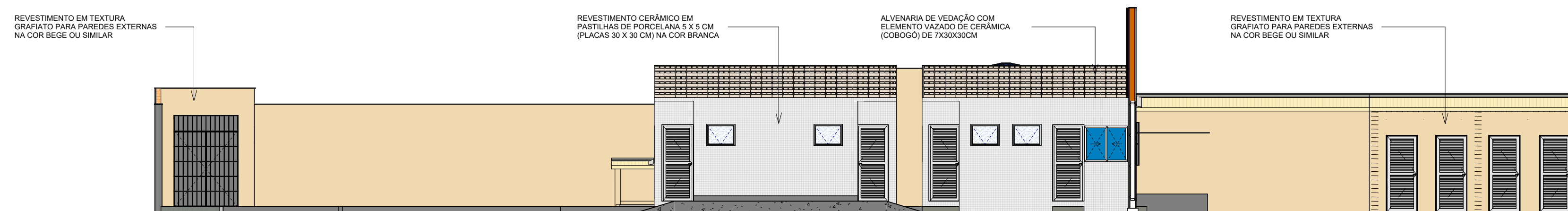

**4 FACHADA GERADOR, ALOJAMENTOS E GUARITA**  
ESCALA 1 : 100

|     |            |   |
|-----|------------|---|
| R06 | 09/05/2025 | REVISÃO PARA ATENDIMENTO AS SOLICITAÇÕES FEITAS PELA CEHAB;   |
| R05 | 11/04/2025 | REVISÃO PARA ATENDIMENTO AS SOLICITAÇÕES FEITAS PELA CEHAB;   |
| R04 | 06/03/2025 | REVISÃO PARA ATENDIMENTO AS SOLICITAÇÕES FEITAS PELA CEHAB;   |
| R03 | 17/02/2025 | REVISÃO PARA ATENDIMENTO AS SOLICITAÇÕES FEITAS PELA CEHAB:<br>1. Ajustes de acessibilidade para atendimento à NBR 9050;<br>2. Ajustes para atendimento aos itens apontados no check-list enviado pela CEHAB;<br>3. Ajustes para atendimento aos itens apontados na planta falada enviada pela CEHAB;   |
| R02 | 24/01/2025 | REVISÃO PARA ATENDIMENTO AS SOLICITAÇÕES FEITAS PELA APEVISA:<br>1. Nomeclatura no WC Alojamento marqueira e guarita;<br>2. Representação do bebedouro na recepção;<br>3. Separar consultório de criança do das mulheres.<br><br>AJUSTES NO PROJETO DE ARQUITETURA:<br>1. Inserção de peças sanitárias faltantes;<br>2. Criação das tabelas de quantitativos;<br>3. Especificação dos materiais e itens;<br>4. Ajustes das tags de piso, parede, teto;<br>5. Inserção das tags de louças, metais, acessórios e bancadas;<br>6. Ajuste no WC Consult. Criança e WC Consult. Adultos;<br>7. Inserção de saboneteira, papelreira e lixeiras;<br>8. Ajustes no forro para alojamento das máquinas de exaustão/refrigeração;<br>9. Inserção de duchas higiênicas;<br>10. Inserção de piso tátil;<br>11. Ajustes no carimbo;<br>12. Inserção de detalhamento de esquadrias, bancadas e áreas molhadas |
| R01 | 27/12/2024 | REVISÃO PARA ATENDIMENTO AS SOLICITAÇÕES FEITAS PELA APEVISA  |
| R00 | 05/12/2024 | EMISSÃO INICIAL   |
| REV | DATA       | DESCRIÇÃO   |



**GOVERNO DO ESTADO DE PERNAMBUCO**  
SECRETARIA DE PROJETOS ESTRATÉGICOS DO ESTADO DE PERNAMBUCO

OBJETO: **CONSTRUÇÃO DO COMPLEXO DA POLÍCIA CIENTÍFICA, LOCALIZADO NO MUNICÍPIO DE ARCOVERDE - PE**

CONTRATANTE: Secretaria de Defesa Social - SDS  
CONTRATADA: SEPE

LOCALIZAÇÃO: R. JOÃO PININGO DE MORAIS, S/N, SÃO CRISTÓVÃO, ARCOVERDE/PE

PROPRIETÁRIO: SDS - SECRETARIA DE DEFESA SOCIAL  
RESPONSÁVEL TÉCNICO: IRMA CAETANO DE HOLANDA LINS

CNPJ: 02.960.040/0001-00  
CAU-PE: A46249-7

PROJETISTAS: Renatto Liberato (CAU: nº A260526-0 PE), João Wanderley (CAU: nº A165245-1 PE), Willyane Fernanda (CAU: nº A3044940 PE)

DISCIPLINA: PROJETO DE ARQUITETURA - COMPLEXO DA POLÍCIA CIENTÍFICA  
ETAPA: EXECUTIVO

CONTÉUDO: FACHADAS  
PRANCHA:

ESCALA: Como indicado  
DATA: 09/05/25  
CODIFICAÇÃO: GOVPE-SPP-ARV-L00-CPCIENT-GER-PE-ARQ-P000