

04 PLANTA DE IMPLANTAÇÃO  
ESCALA 1:100



01 PERSPECTIVA  
ESCALA 1:100



03 LOCALIZAÇÃO  
ESCALA 1:1500

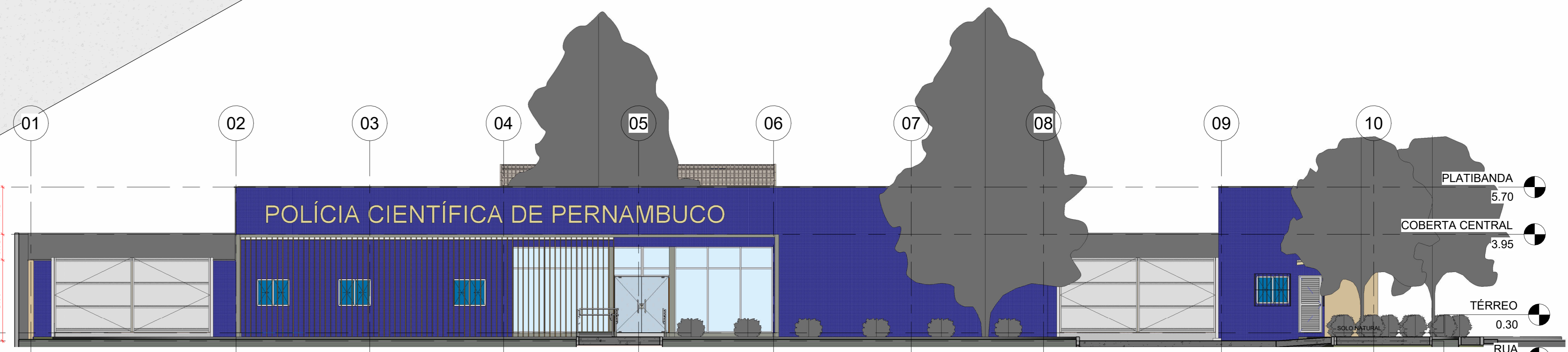

05 CORTE 01  
ESCALA 1:100

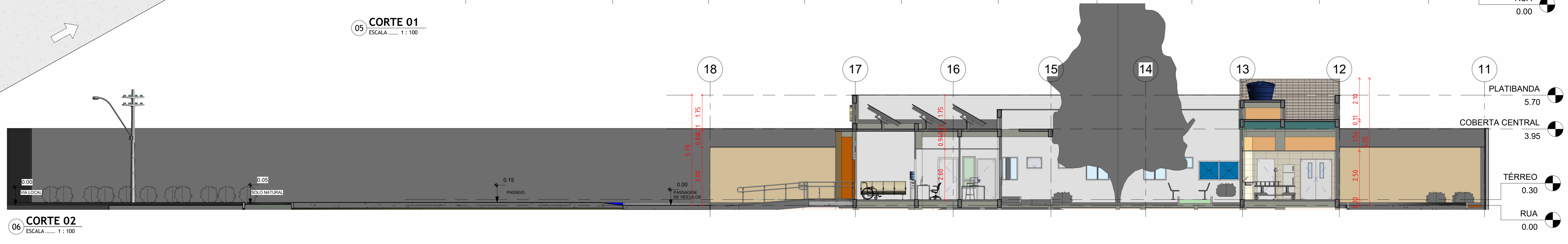

06 CORTE 02  
ESCALA 1:100

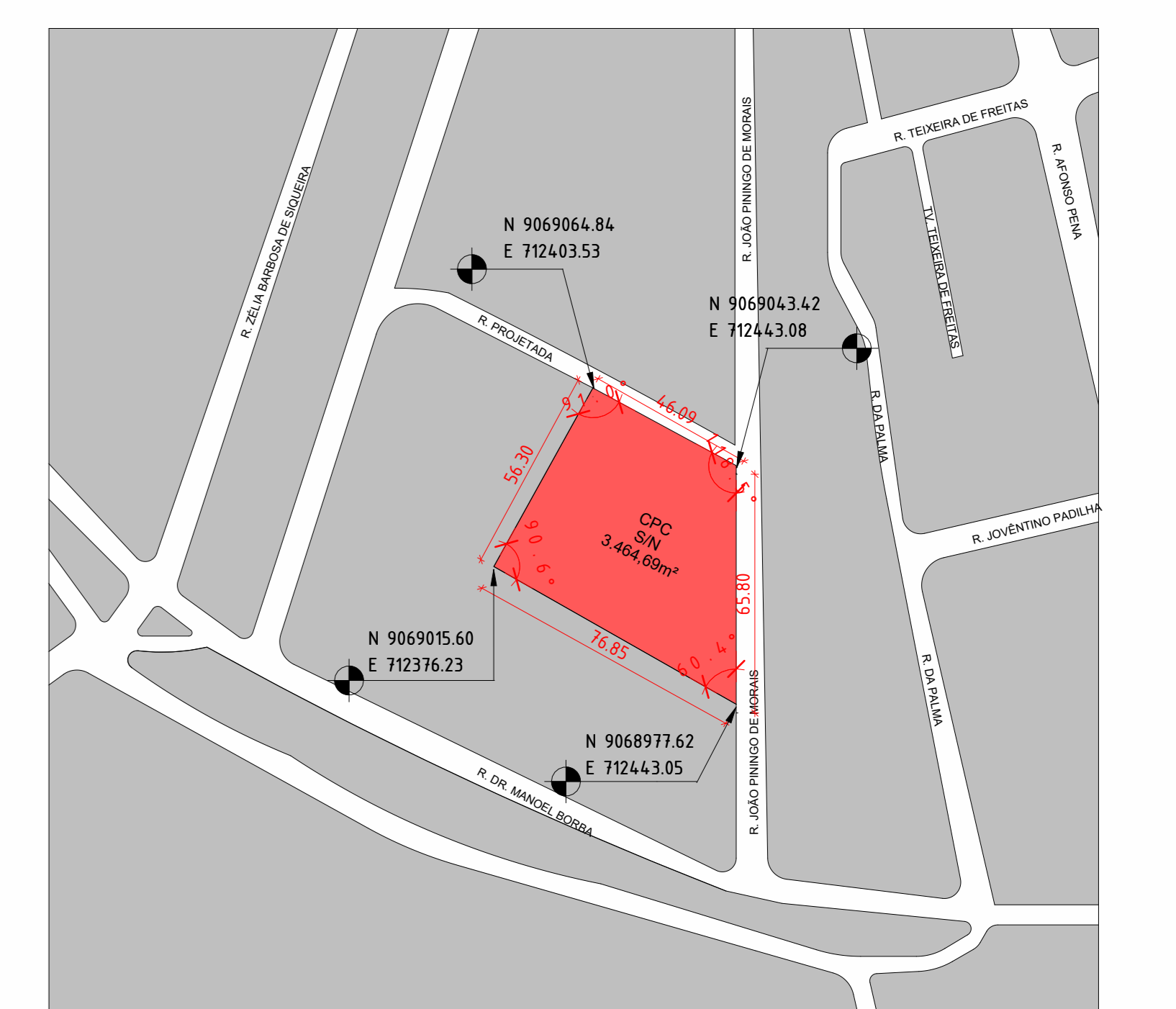

02 PLANTA DE SITUAÇÃO  
ESCALA 1:1500

QUADRO DE ESPECIFICAÇÕES - PISO TÁTIL		
REF.	DESCRIÇÃO	LIND.
05	PISO TÁTIL, DIRECIONAL EM CONCRETO 25x25cm, NA COR AZUL, FIXADO COM ARGAMASSA AZUL	305
06	PISO TÁTIL, DE ALERTA EM CONCRETO 25x25cm, NA COR AZUL, FIXADO COM ARGAMASSA AZUL	102

QUADRO DE ESPECIFICAÇÕES - MEIO-FIO		
REF.	DESCRIÇÃO	COMPROMET. (m)
05	MEIO-FIO EM TROCEN CARVO, EMPREENDIDA EM CONCRETO PRÉ-FABRICADO, OPERIENS SOBRETERRADO EM (COMPROMETIDO X BASE INTERIOR X ALTIURA)	624,8
06	MEIO-FIO EM TROCEN CARVO, CONFECCIONADA EM CONCRETO PRÉ-FABRICADO, OPERIENS SOBRETERRADO EM (COMPROMETIDO X BASE INTERIOR X BASE SUPERIOR X ALTIURA)	28,83

QUADRO DE ESPECIFICAÇÕES - VEGETAÇÃO		
REF.	DESCRIÇÃO	QUANT.
05	VEGET. ORNAMENTAL, TIPO: PE. ROLDO COM ALTIURA DE 3,00M (COM COPA DE DIÂMETRO MÍNIMO DE 5CM)	2
06	VEGET. ARBUSTIVO, TIPO: BROMÉLIA COM ALTIURA DE 0,50M	30

QUADRO DE ESPECIFICAÇÕES - GRAMA		
REF.	DESCRIÇÃO	ÁREA (m²)
05	GRAMA EMBERSALDA, SÃO CARLOS OU CURTIANA, EM PLACAS	132,41 m²

QUADRO DE ESPECIFICAÇÕES - PISO		
REF.	DESCRIÇÃO	ÁREA (m²)
05	PISO INTERTRAVADO, COM BLOCO DE TANGULAR COM NATURAL DE 20 X 40 CM, COEFICIENTE DE 0,01	219,36 m²
06	PISO INTERTRAVADO, COM BLOCO DE TANGULAR COM NATURAL DE 20 X 40 CM, COEFICIENTE DE 0,01	459,91 m²
07	REVESTIMENTO DE PAVIMENTO DE CONCRETO ARMADO, PICAL FOX = 30 MPa, ESPESURA DE 10,0 CM	239,85 m²

**NOTA DE QUANTITATIVOS**  
1. Seguir o projeto padrão conforme indicado, somando também os quantitativos nele apresentados.

**NOTA DE IMPLANTAÇÃO**  
1. Conferir cotas do projeto de implantação após a locação das coordenadas indicadas.

LEGENDA	
	INTERTRAVADO CUNHA
	SOLO NATURAL
	ARBUSTO
	ÁRVORE DE PORTE MÉDIO

QUADRO DE PARÂMETROS DA EDIFICAÇÃO		
ÁREA DO TERRENO	3.464,69m²	
ÁREA CONSTRUÍDA PAVIMENTO TERREO	740,00m²	
ÁREA TOTAL DA EDIFICAÇÃO	740,00m²	
TAXA DE OCUPAÇÃO	21,36%	
COEFICIENTE DE UTILIZAÇÃO	0,22	
QUANTIDADE DE PAV. (GABARITO)	1 pav. - 5,7m	
TAXA DE SOLO NATURAL	1.147,30m² - 33,11%	
VAGA DE ESTACIONAMENTO (Carros, motos, reboque e veículo ferenário)	22-5-1-1 = 29	
PAVIMENTAÇÃO	1.508,24 m²	
PROJEÇÃO DE COBERTA	777,07 m²	

QUADRO DE ÁREAS - BLOCO	
CENTRAL/PRINCIPAL	633,90m²
CASA DE MÁQUINAS	23,18m²
QUINTA	38,02m²
ALMOENTOS	31,06m²
GERADOR	13,26m²
LIXEIRA	10,58m²
TOTAL	740,00m²

REV	DATA	EMISSÃO INICIAL	DESCRIÇÃO
R00	19/05/2025		

SECRETARIA de Projetos Estratégicos	GOVERNO DO ESTADO DE PERNAMBUCO SECRETARIA DE PROJETOS ESTRATÉGICOS DO ESTADO DE PERNAMBUCO	
OBJETO	CONSTRUÇÃO DO COMPLEXO DA POLÍCIA CIENTÍFICA, LOCALIZADO NO MUNICÍPIO DE ARCOVERDE - PE	
CONTRATANTE	SECRETARIA DE Defesa Social - SDS	
CONTRATADA	SEPE	
LOCALIZAÇÃO	R. JOÃO PRINHO DE MORAIS, S/N, SÃO CRISTÓVÃO, ARCOVERDE/PE	
PROPRIETÁRIO	RESPONSÁVEL TÉCNICO	
SDS - SECRETARIA DE DEFESA SOCIAL EMP. 02/960345/0001-00	NOME: IRMA CAETANO DE HOLANDA LINS CARGO: ARQUITETA	
PROJETISTA		
JOÃO Wanderley CARGO: ARQUITETA	Renatta Liberato CARGO: ARQUITETA	Patrícia Ribeiro CARGO: ARQUITETA
PROJETO DE ARQUITETURA - COMPLEXO DA POLÍCIA CIENTÍFICA	ETAPA	EXECUTIVO
PLANTA DE IMPLANTAÇÃO	FRANCO	
ESCALA	DATA	COORDENAÇÃO
Como Indicado	19/05/25	GDVPE-SPP-ARV-LOO-CPICENT-GER-PE-IMP-P000