

o que procura hoje?



### Exaustor para Banheiro Mod: Inline-340 Bivolt

Código: 5416449365

Disponibilidade: Imediata

[0 OPINIÕES](#)

## R\$ 305,00

R\$ 274,50 à vista com desconto PIX ou 10x de R\$ 30,50 Sem juros MasterCard - Vindi  
[+ Ver formas de pagamento](#)

1

/ 99

[COMPRAR](#)

Calcular frete:

50040-190

OK

| Forma de Envio:  | Valor:     | Prazo:   |
|--|------------|--|
| Loggi Loggi WS - Coleta Pulverizada  | R\$ 57,09  | Até 6 a 11 dias úteis.   |
| TNT Rodo   | R\$ 104,41 | Até 6 a 9 dias úteis.  |
| Go Fretes Transportadora   | R\$ 119,62 | Até 10 a 13 dias úteis.  |
| Jamef Rodo   | R\$ 162,97 | Até 7 a 12 dias úteis.   |
| Frete á combinar - Ao escolher essa opção o cliente poderá indicar uma transportadora. | R\$ 0,01   | O cliente deverá informar a transportadora que deseja que a sua mercadoria seja enviada, o custo do frete ficará por conta do cliente. |

## DESCRIÇÃO GERAL

O **exaustor para banheiro** da linha Inline foram projetados para exaustão de ar em diversos ambientes, são instalados no decorrer de tubulações, podem ser utilizados como reforço em tubulações longas ou separadamente, pode também ser utilizado como tomada de ar externo, pode ser instalado em ambientes como:

- Lavabos;
- Banheiros;
- Salas;
- Quartos;
- Closets;
- Escritórios;

- Salas de Reuniões;
- Consultórios;
- Lojas;
- Provedores;
- Garagens.

- **Fácil instalação através de suporte**
- **Instalação no forro**
- **Silencioso**
- **Acoplamento rápido ao tubo**
- **01 ano de garantia**
- **Produto certificado pelo INMETRO (Portaria 371)**

## Características

Vazão: 340 m³/h

Potencia: 24 W

Nível de Ruído: 42 dbA

Tensão: 110 ou 220V

Pressão: 11 mmca

Duto: 6"

Dimensões do Exaustor:

Altura Total: 182 mm

Comprimento: 189 mm

Diâmetro Duto: 145 mm

Área de abrangência Máxima: 55 m²

## FICHA TÉCNICA

|                      |                                     |
|----------------------|-------------------------------------|
| Código               | 5416449365                          |
| Código de barras     | 7010622891026                       |
| Estoque              | 99                                  |
| Modelo               | Inline-340                          |
| Categoria            | Centrifugos em Linha                |
| Marca                | Sicfluxx                            |
| Garantia             | 1 ano após o recebimento do produto |
| Informação adicional | NCM: 84148090                       |

## CARACTERÍSTICAS

- Material do corpo: Plástico
- Alimentação: Bivolt
- Material da grade: Plástico
- Potência: 24W
- Marca compatível: Multivac , Nova Exaustores, Sicfluxx
- Profundidade total: 18,9 cm
- Modelo compatível: Multivac, Nova Exaustores, Sicfluxx
- Diâmetro total: 150mm - 6"
- Altura total: 18cm
- Largura total: 18,9cm

PRODUTOS RELACIONADOS



Exaustor para Banheiro Mod: Inline-100B Bivolt

R\$ 225,00

R\$ 202,50 à vista com desconto PIX ou 7x de R\$ 32,14 Sem juros MasterCard - Vindi



Exaustor para Banheiro Mod: Inline-270 Bivolt

R\$ 290,00

R\$ 261,00 à vista com desconto PIX ou 9x de R\$ 32,22 Sem juros MasterCard - Vindi



Exaustor para Banheiro Mod: Inline-100A Bivolt

R\$ 205,00

R\$ 184,50 à vista com desconto PIX ou 6x de R\$ 34,17 Sem juros MasterCard - Vindi



Exaustor para Banheiro Mod: Inline-340 Bivolt

R\$ 238,50

R\$ 238,50 à vista com desconto PIX ou 33,13 Sem juros MasterCard - Vindi

ÚLTIMOS VISTOS



Exaustor P/Banheiro Helicocentrífugo InLine Mod: TD2000/315 Silent S&P - 220V

R\$6.059,99

R\$ 5.453,99 à vista com desconto PIX ou 12x de Sem juros MasterCard - Vindi

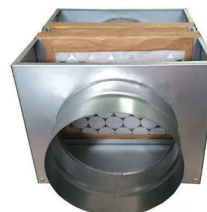

Caixa De Filtragem Em Chapa Galvanizada G4 + M5 - Diam: 4" - 100 Mm

R\$389,99

R\$ 350,99 à vista com desconto PIX ou 12x de 32.5 Sem juros MasterCard - Vindi

SUBSTITUIÇÃO TRIBUTÁRIA E DIFERENÇA DE ALÍQUOTA (REVENDA, COMÉRCIO, INSTALADORES E CONSTRUÇÃO CIVIL)

Para estados que vigoram a substituição tributária, será cobrado valor sobre o total do pedido, conforme base de cálculo de substituição tributária e ICMS do estado destino (valor destacado na NF)

No valor descrito não está incluso substituição tributária, será definida após dados cadastrais para emissão de nota fiscal.

CONSUMO FINAL

Não há incidência enquanto a Liminar na Ação Direta de Inconstitucionalidade (ADI) 5464 estiver válida para empresas remetentes optantes pelo SIMPLES.

Cadastre-se para receber

Ofertas recomendadas e preços exclusivos!

Digite o seu melhor e-mail

CADASTRAR

INSTITUCIONAL

ATENDIMENTO

SELOS DE SEGURANÇA

---

---

Nova Exaustores Industria e Comercio Ltda - CNPJ: 08.022.764/0001-90 - R. Canela de Aracuan - 92 / 100 - Jardim Matarazzo - São Paulo - SP - Cep: 03810-040

Tecnologia TrayCommerce