

ÁREA DESTINADA PARA CARIMBO DO CBMPE

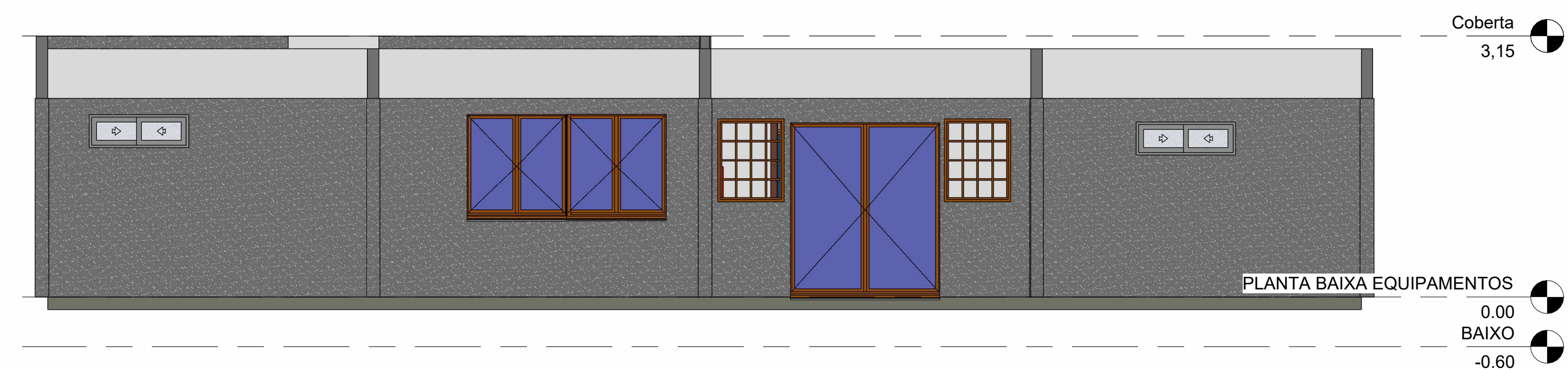

**1 FACHADA FRONTAL ADMINISTRAÇÃO**

1 : 50

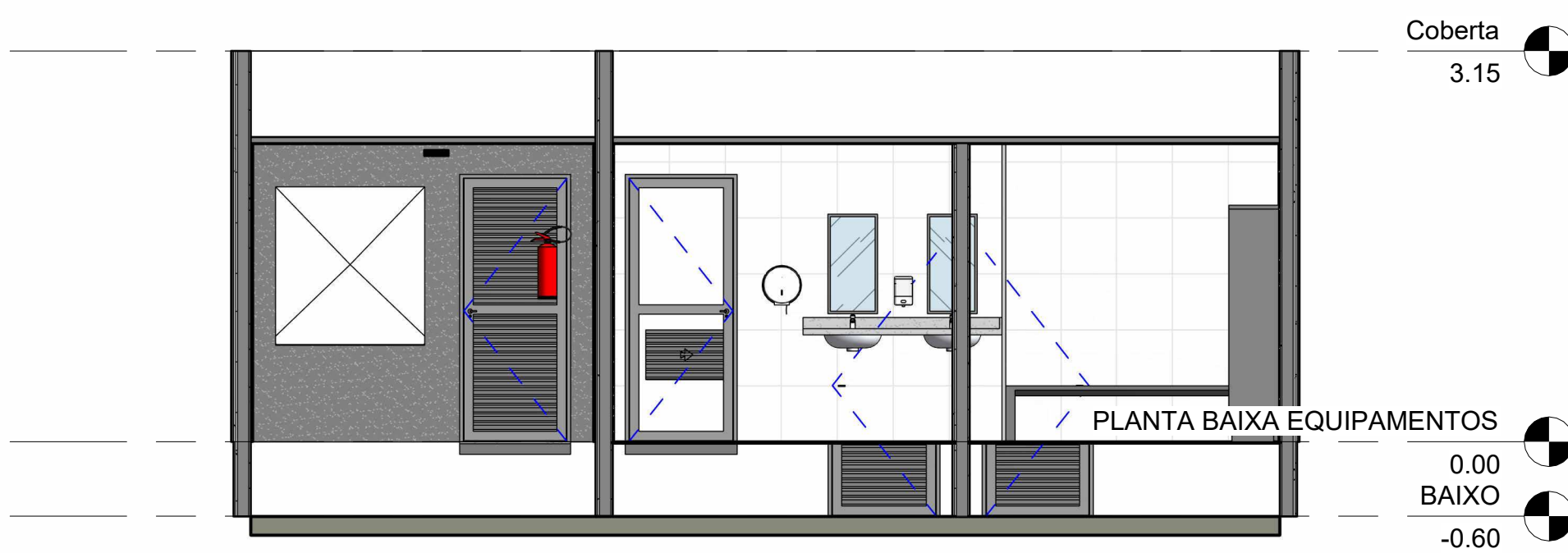

**B CORTE B B WC E DEPÓSITO**

1 : 50

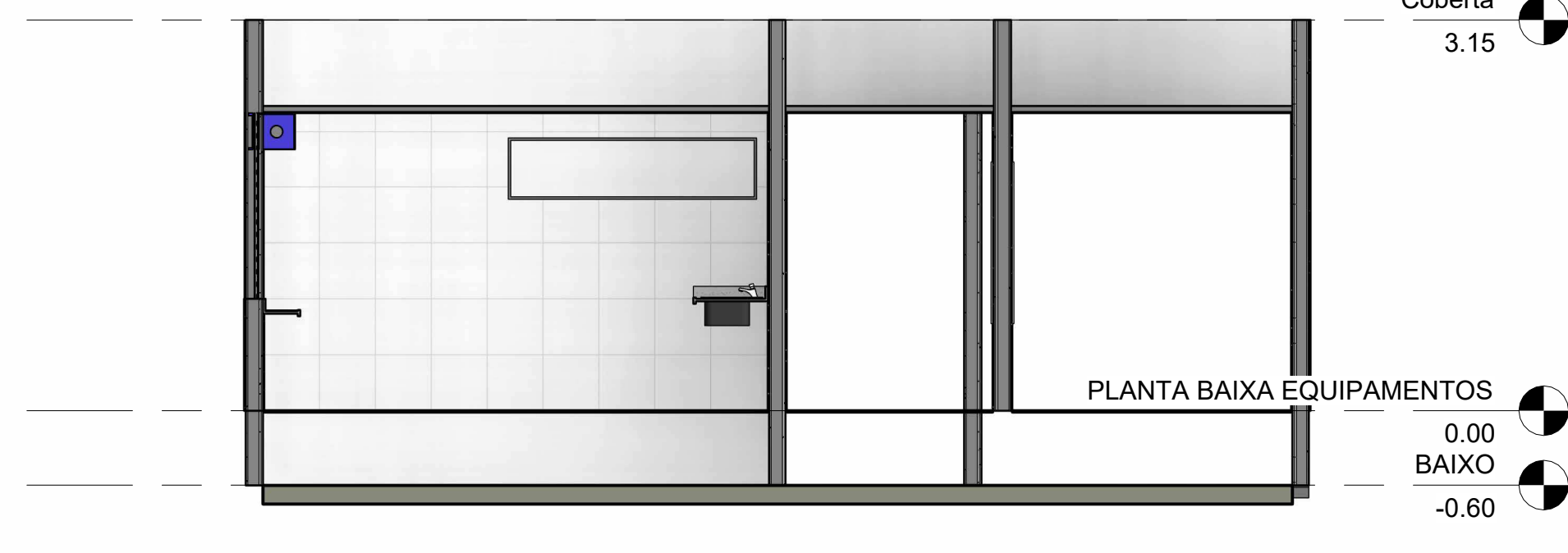

**C CORTE C C WC E COMÉRCIO**

1 : 50

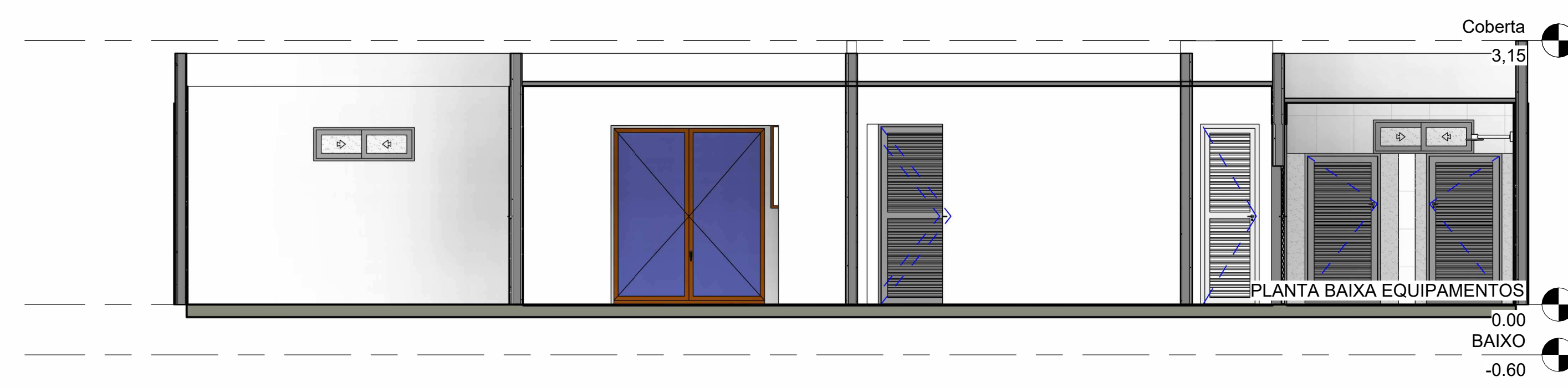

**A CORTE A A ADM.**

1 : 50

**LEGENDAS**

	EXTINTOR DE PÓ QUÍMICO ABC (TRICLASSE) COM CAPACIDADE INDICADA EM PLANTA, CONFORME ESPECIFICAÇÃO.
	EXTINTOR DE CO2 COM CAPACIDADE INDICADA EM PLANTA, CONFORME ESPECIFICAÇÃO.
	LUMINÁRIA EM BLOCO AUTÔNOMO PARA ACLARAMENTO, INSTALADA NO TETO, AUTONOMIA MÍNIMA DE 03 HORAS, CONFORME ESPECIFICAÇÕES. 100 LÚMENS.
	LUMINÁRIA EM BLOCO AUTÔNOMO PARA ACLARAMENTO, DE SOBREPOR, INSTALADA NA PARDE A 2,30m DO PISO AUTONOMIA MÍNIMA DE 01 HORA, CONFORME ESPECIFICAÇÕES. 100 LÚMENS.
	LUMINÁRIA EM BLOCO AUTÔNOMO PARA ACLARAMENTO, DE SOBREPOR, TIPO 2 FARÓIS DIRECIONAIS INSTALADA NA PARDE A 2,30m DO PISO AUTONOMIA MÍNIMA DE 03 HORA, CONFORME ESPECIFICAÇÕES.

**CÓDIGO**

	INDICAÇÃO DO SENTIDO DE UMA SAÍDA DE EMERGÊNCIA EM FRENTE		INDICAÇÃO DO SENTIDO DE UMA SAÍDA DE EMERGÊNCIA ESQUERDA OU DIREITA		INDICAÇÃO DE SAÍDA DE EMERGÊNCIA COM PICTOGRAMA FOTOLUMINESCENTE
<b>PICTOGRAMA</b>	PLACA DE SINALIZAÇÃO FOTOLUMINESCENTE, DIMENSÕES 240x120mm COM INDICAÇÃO DE ROTA DE FUGA, INSTALADA NA PAREDE A 2,30m DO PISO, OU NO TETO. DISTÂNCIA MÁXIMA DE VISIBILIDADE 7,60m, CONFORME ABNT 16620/2020.				

- NOTAS**
- PROJETO SEGUIR AS NORMAS DO CORPO DE BOMBEIROS DE PERNAMBUCO.
  - AS ESPECIFICAÇÕES DOS MATERIAIS ESTÃO INFORMADAS NO MEMORIAL DESCRITIVO.
  - TODAS AS REDUÇÕES DEVEREM SER EXECUTADAS NO SENTIDO DO FLUXO E POR MEIO DE LUVAS (NÃO UTILIZAR BUCHAS).
  - AS LUMINÁRIAS DE EMERGÊNCIA TERÃO SEUS CIRCUITOS E LIGAÇÕES CONFORME PROJETO ELÉTRICO.
  - TODOS OS EQUIPAMENTOS DE PROTEÇÃO CONTRA INCÊNDIO DEVEREM RECEBER SINALIZAÇÃO DE MODO A PERMITIR SUA LOCALIZAÇÃO A DISTÂNCIA.

ÁREA DO TERRENO	138337,62 m².
ÁREA CONSTRUÍDA TOTAL:	720,79m²
ADMINISTRAÇÃO	212,19m²
APOIO	158,84m²
GUARITAS	62,36m²
BANHEIROS	114,24m²
PRAÇA DE ALIMENTAÇÃO	170,96m²

REV.	DATA	DESCRIÇÃO	ELAB.	APROV.
R1	18/06/2025	ATENDIMENTO LAUDO DE EXIGÊNCIA - CBMPE		
R0	03/06/2025	EMIÇÃO INICIAL	T.O	CBMPE

Secretaria de Educação e Esportes  

 GOVERNO DO ESTADO DE PERNAMBUCO  
 SECRETARIA DE PROJETOS ESTRATÉGICOS DE PERNAMBUCO - SEPE

**PROJETO DE COMBATE A INCÊNDIO - PARQUE MEMORIAL ARCO VERDE**

LOCALIZAÇÃO: Av. Pan Nordestina, SN, Salgado, Parque Memorial Arco Verde, Olinda - PE CEP: 53020-900	ETAPA: Projeto Executivo
PROPRIETÁRIO: Secretaria de Projetos Estratégicos de Pernambuco - SEPE CNPJ: 21.825.676/0001-94 EQUIPE TÉCNICA	RESPONSÁVEL TÉCNICO:  Priscila Giovana de Carvalho Barbosa CREA-PE: 0516080695

PROJETO DE PROTEÇÃO CONTRA INCÊNDIO  
 CONTEÚDO: CORTES E FACHADAS- ADM, COMERCIO, WC, VESTIÁRIO E COMERCIO  
 ESCALA: JUNHO/2025  
 INDICADA: GOVPE-SPS-OLN-L00-MEM\_ACV-ADM-PE-PCI-P002  
 PRANCHA: 02/07 R1