PROJETO DE SEGURANÇA CONTRA INCÊNDIO
PROTOCOLO: 25200102915.30
CPF/CNPJ: 21.825.5.76./0001-94
CÓD. AUTENTICIDADE: e8e500ff7ffa17fd1
ÁREA DESTINADA PARA CARIMBO DO CBMPE

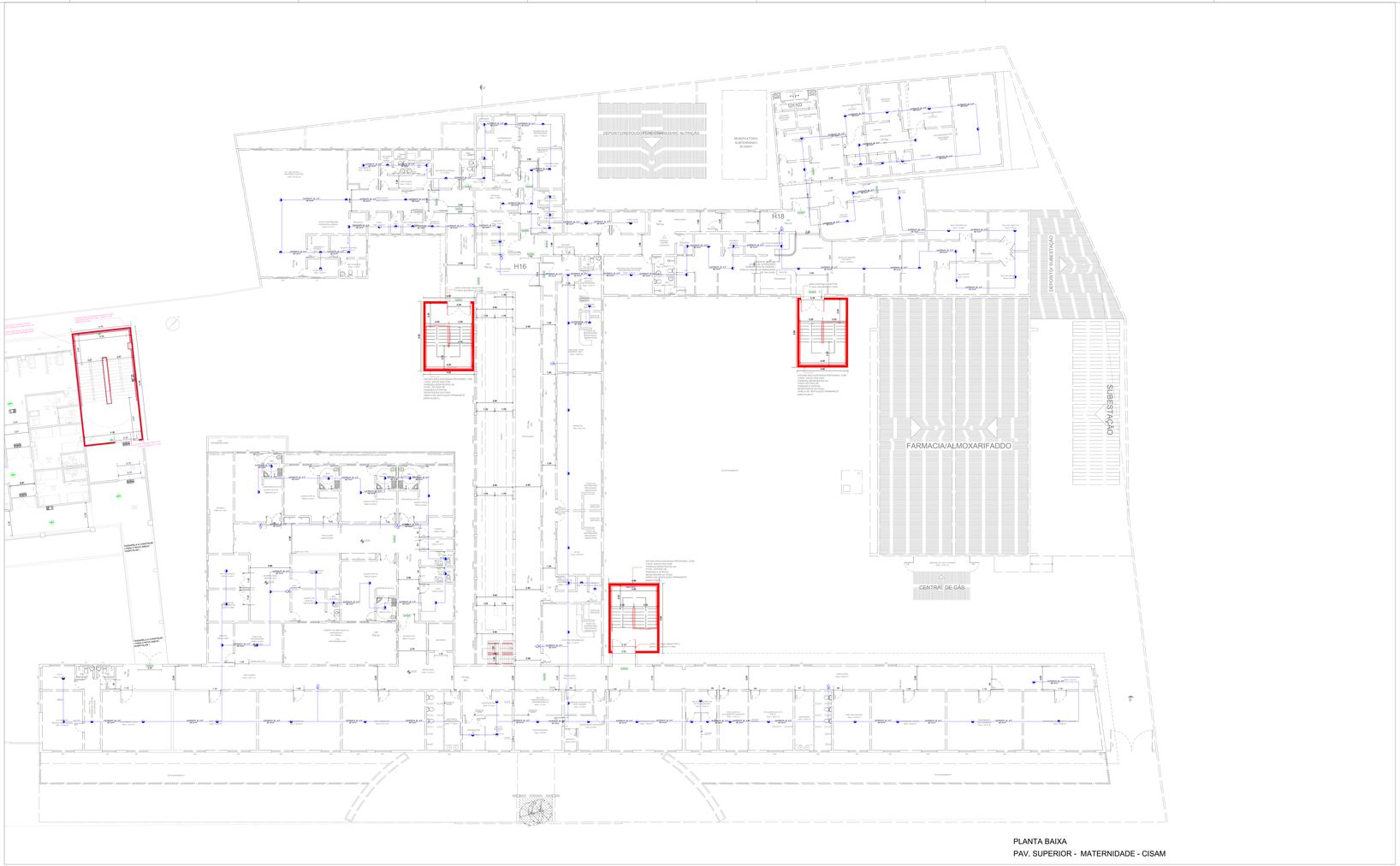

PLANTA BAIXA
PAV. SUPERIOR - MATERNIDADE - CISAM

SISTEMA	REPRESETAÇÃO GRAFICA	TÍTULO	REPRESENTAÇÃO GRAFICA	TÍTULO
PORTÁTIL		EXTINTOR ÁGUA		EXTINTOR PÓ
		EXTINTOR CO2		CARRETA
FIXO HIDRÁULICOS		HIDRANTE SIMPLES		REGULADOR PARADA
		HIDRANTE DUPLO		VÁLVULA DE RETENÇÃO
		CAIXA DE INCÊNDIO		CANALIZAÇÃO INCÊNDIO
		CHUVEIRO AUTOMÁTICO		CANALIZAÇÃO CHUVEIRO
		HIDRANTE DE RECALQUE		VÁLVULA DE CONTROLE ALARME TOTAL
		TESTE DE LINHA		ELETRODUTO FoF 1"
FIXO ELETRÔNICOS		CENTRAL		DETECTOR TÉRMICO
		ACIONADOR MANUAL		DETECTOR TERMOVELOCIMÉTRICO
		BATERIAS		DETECTOR FUMAÇA
		INDICADOR SONORO		LUMINÁRIA DE EMERGÊNCIA

NOTA :

1. As grades de segurança da edificação sobrepostas as portas permanecem abertas durante todo período de funcionamento.
2. O acionamento automático das bombas de incêndio deverá ser obtido pela simples abertura de um dos hidrantes do sistema (art. 90, parágrafo único), de forma que após a partida do motor, o desligamento somente seja obtido por controle manual (art. 92).
3. A bomba elétrica possui ligação de forma a poder desligar a instalação geral sem interromper a alimentação do conjunto, parágrafo único, art. 86.
4. O acionamento da bomba deverá ocasionar o acionamento do sistema de alarme.

LEGENDAS

CÓDIGO DE CORES	
VERMELHO	TODAS AS TUBULAÇÕES, CONEXÕES, ACESSÓRIOS, ABRIGOS DE MANGUEIRAS, ESPELHOS, ETC.
AMARELO	TODAS AS TUBULAÇÕES, CONEXÕES, ACESSÓRIOS, ABRIGOS DE MANGUEIRAS, ESPELHOS, ETC.
AZUL	TODAS AS TUBULAÇÕES, CONEXÕES, ACESSÓRIOS, ABRIGOS DE MANGUEIRAS, ESPELHOS, ETC.
EXTINTOR PÓ	
EXTINTOR ÁGUA	
EXTINTOR CO2	
CARRETA	
HIDRANTE SIMPLES	
HIDRANTE DUPLO	
CAIXA DE INCÊNDIO	
CHUVEIRO AUTOMÁTICO	
HIDRANTE DE RECALQUE	
TESTE DE LINHA	
CENTRAL	
ACIONADOR MANUAL	
BATERIAS	
INDICADOR SONORO	
REGULADOR PARADA	
VÁLVULA DE RETENÇÃO	
CANALIZAÇÃO INCÊNDIO	
CANALIZAÇÃO CHUVEIRO	
VÁLVULA DE CONTROLE ALARME TOTAL	
ELETRODUTO FoF 1"	
DETECTOR TÉRMICO	
DETECTOR TERMOVELOCIMÉTRICO	
DETECTOR FUMAÇA	
LUMINÁRIA DE EMERGÊNCIA	
CÓDIGO DE CORES	TODAS AS TUBULAÇÕES, CONEXÕES, ACESSÓRIOS, ABRIGOS DE MANGUEIRAS, ESPELHOS, ETC.
ESTANDARD	TODAS AS TUBULAÇÕES, CONEXÕES, ACESSÓRIOS, ABRIGOS DE MANGUEIRAS, ESPELHOS, ETC.

NOTAS

1. PROJETO EXECUTADO EM ACORDO COM A NBR 10897/14 E NBR 13714/00 E DECRETO 32.229 DE 01/03/2007 DO CBMPE.
2. AS TUBULAÇÕES PARA ALIMENTAÇÃO DE HIDRANTES E CHUVEIROS AUTOMÁTICOS, DEVERÃO SER PINTADAS DE VERMELHO, CONFORME NORMA NBR 10897/14 E NBR 13714/00.
3. AS CAMADAS DE ACABAMENTO DAS PAREDES E TETOS DEVERÃO SER DE MATERIAL INCOMBUSTÍVEL, CONFORME NORMA NBR 9077/01 E DECRETO 32.229 DE 01/03/2007 DO CBMPE.

BLOCO EXISTENTE

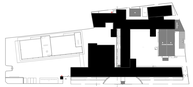

PLANTA CHAVE - BLOCO EXISTENTE

REV	DATA	DESCRIÇÃO	ELAB.	APROV.
R01	09/07/2025	AÇÃO DO BLOCO EXISTENTE NO CONJUNTO DE PRANCHAS DE PCI PARA ATENDIMENTO AO LAUDO DE EXIGÊNCIAS EMITIDO PELO CBMPE	T.O.	CBMPE
R00	10/06/2025	EMISSÃO INICIAL DO PROJETO LEGAL	T.O.	CBMPE

Secretaria de Projetos Estratégicos

GOVERNO DO ESTADO DE PERNAMBUCO
SECRETARIA DE PROJETOS ESTRATÉGICOS DE PERNAMBUCO - SEPE
CNPJ.: **21.825.676/0001-94**

OBJETO:
CISAM - ANEXO HOSPITALAR

SECRETARIA ESTADUAL DE SAÚDE - SES

LOCALIZAÇÃO: Rua Coronel da Domingueira, 654 - Encruzilhada, Recife - PE CEP: 52030-170	STATUS: Projeto Executivo
PROPRIETÁRIO: **Secretaria de Projetos Estratégicos de Pernambuco - SEPE CNPJ.: 21.825.676/0001-94**	RESPONSÁVEL TÉCNICO: Priscila Giovana de Carvalho Barbosa CREA-PE: 0018050600

EQUIPE TÉCNICA:

PROJETISTA: TIAGO OLIVEIRA DA SILVA
CREA - SO 15447

CONSTANTINO MARIA DE QUEIROZ
TRT - 5260000000

DISCIPLINA: PROJETO DE PROTEÇÃO CONTRA INCÊNDIO

CONTEÚDO: PLANTA BAIXA DO 1º PAVIMENTO -BLOCO EXISTENTE

STATUS:	DATA:	CODIFICAÇÃO:	PRANCHA:
INICIADA	09/07/2025	GOVPE-SPE-REC-CISAMPE-PCI-SDAL-E-018	018/30 R00

09/07/2025 13:59:30

ÁREA DESTINADA PARA CARIMBO DO CBMPE

PROJETO DE SEGURANÇA CONTRA INCÊNDIO
PROTOCOLO: 25200102915.30
CPF/CNPJ: 21.825.5.76./0001-94
CÓD. AUTENTICIDADE: e8e500ff7ffa17fd1
ÁREA DESTINADA PARA CARIMBO DO CBMPE

PROJETO DE SEGURANÇA CONTRA INCÊNDIO
PROTOCOLO: 25200102915.30
CPF/CNPJ: 21.825.5.76./0001-94
CÓD. AUTENTICIDADE: e8e500ff7ffa17fd1
ÁREA DESTINADA PARA CARIMBO DO CBMPE