

ÁREA DESTINADA PARA CARIMBO DO CBRP

ÁREA DESTINADA PARA CARIMBO DO CBRP

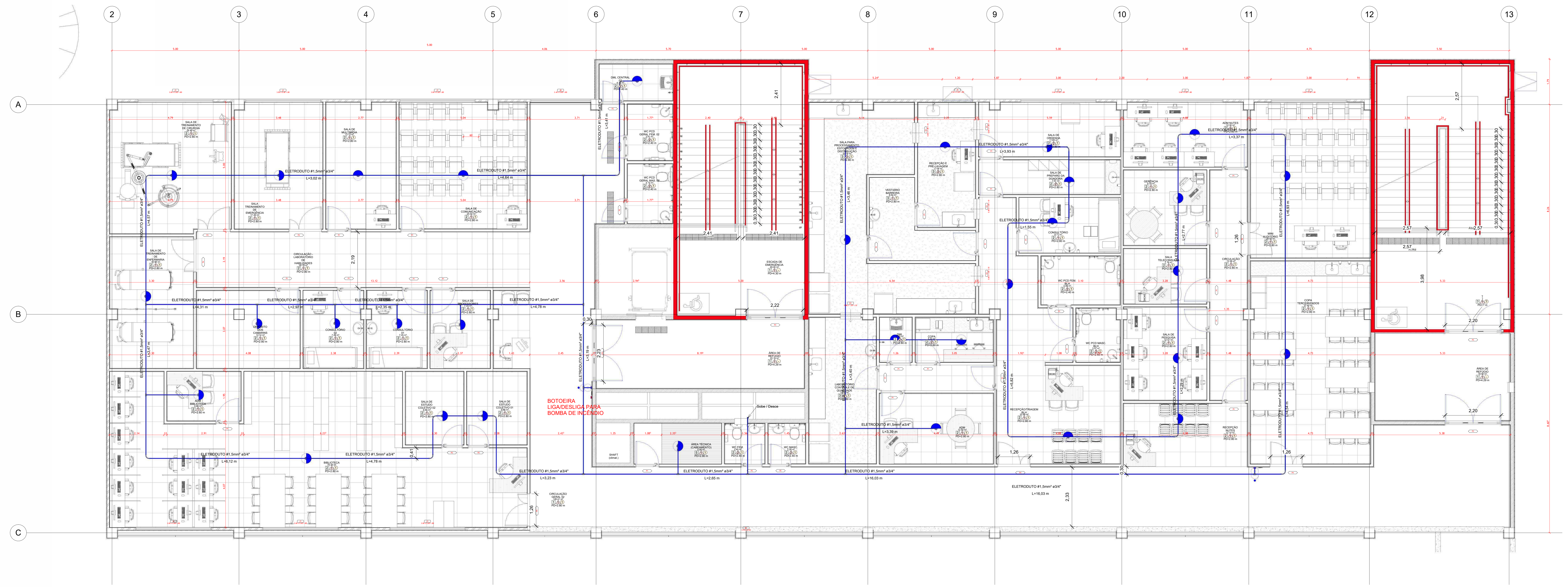

**LEGENDA DOS EXTINTORES INCÊNDIO**

	EXTINTOR DE FÓSFORO AMARILHO (FÓSCAL) COM CAPACIDADE INDICADA EM PLANTA. CONFORME ESPECIFICAÇÃO.
	EXTINTOR DE FÓSFORO AMARILHO (FÓSCAL) COM CAPACIDADE INDICADA EM PLANTA. CONFORME ESPECIFICAÇÃO.
	EXTINTOR DE FÓSFORO AMARILHO (FÓSCAL) COM CAPACIDADE INDICADA EM PLANTA. CONFORME ESPECIFICAÇÃO.
	EXTINTOR DE FÓSFORO AMARILHO (FÓSCAL) COM CAPACIDADE INDICADA EM PLANTA. CONFORME ESPECIFICAÇÃO.
	EXTINTOR DE FÓSFORO AMARILHO (FÓSCAL) COM CAPACIDADE INDICADA EM PLANTA. CONFORME ESPECIFICAÇÃO.
	EXTINTOR DE FÓSFORO AMARILHO (FÓSCAL) COM CAPACIDADE INDICADA EM PLANTA. CONFORME ESPECIFICAÇÃO.
	EXTINTOR DE FÓSFORO AMARILHO (FÓSCAL) COM CAPACIDADE INDICADA EM PLANTA. CONFORME ESPECIFICAÇÃO.
	EXTINTOR DE FÓSFORO AMARILHO (FÓSCAL) COM CAPACIDADE INDICADA EM PLANTA. CONFORME ESPECIFICAÇÃO.

**LEGENDA SISTEMA DE ILUMINAÇÃO E SINALIZAÇÃO**

	LUMINÁRIA EM BLOCO AUTÔNOMO PARA ALARME/INCÊNDIO, INSTALADA NO TETO, AUTÔNOMA ANTES DE 2,30m DO PISO, CONFORME ESPECIFICAÇÃO DOS FABRICANTES.
	LUMINÁRIA EM BLOCO AUTÔNOMO PARA ALARME/INCÊNDIO, INSTALADA NA PAREDE A 2,30m DO PISO, AUTÔNOMA ANTES DE 2,30m DO PISO, CONFORME ESPECIFICAÇÃO DOS FABRICANTES.
	LUMINÁRIA EM BLOCO AUTÔNOMO PARA ALARME/INCÊNDIO, INSTALADA NA PAREDE A 2,30m DO PISO, AUTÔNOMA ANTES DE 2,30m DO PISO, CONFORME ESPECIFICAÇÃO DOS FABRICANTES.
	PLACA EM ACRÍLICO FOTOLUMINESCENTE INDICANDO SENTIDO DE SAÍDA DE EMERGENCIA, INDICANDO FRENTE E COSTADA.
	PLACA EM ACRÍLICO FOTOLUMINESCENTE INDICANDO SAÍDA DE EMERGENCIA EM FRENTE.
	PLACA EM ACRÍLICO FOTOLUMINESCENTE INDICANDO SENTIDO DE FUGA NO INTERIOR DAS ESCADAS.
	PLACA EM ACRÍLICO FOTOLUMINESCENTE INDICANDO SENTIDO DE FUGA NO INTERIOR DAS ESCADAS.
	PLACA EM ACRÍLICO FOTOLUMINESCENTE INDICANDO SENTIDO DE FUGA NO INTERIOR DAS ESCADAS.
	PLACA EM ACRÍLICO FOTOLUMINESCENTE INDICANDO FRENTE DE SAÍDA DE EMERGENCIA.

**LEGENDA DE DETEÇÃO E ALARME**

	ACIONADOR MANUAL COM ASSADOR SÔNORO INDICADUAL.
	DETECTOR DE FUMAÇA ENERGÉTICA / DETECTOR ÓPTICO PARA EXTINTORES.
	DETECTOR TERMOELÉTRICO ENERGÉTICO.
	CENTRAL DE DETEÇÃO E ALARME DE INCÊNDIO INTERMEDIÁRIO.
	ELETRODUTO, SEM SINALIZAÇÃO "M", TIPO DE ELETRODUTO DEVIDO SER IDENTIFICADO COM MARCA DE 20x10x100mm, NA COR VERMELHA, A CADA 2m NO MÁXIMO DO A CADA IDENTIFICAÇÃO.
	ELETRODUTO, SEM SINALIZAÇÃO "M", ENTERRADO NO PISO.

- NOTAS**
1. PROJETO SEGUIR AS NORMAS DO CORPO DE BOMBEIROS DE PERNAMBUCO.
  2. AS ESPECIFICAÇÕES DOS MATERIAIS ESTÃO INFERIDAS NA MEMÓRIA DESCRITIVA.
  3. TODAS AS REDEÇÕES DEVEM SER EXECUTADAS NO SENTIDO DO FLUXO E POR MEIO DE LUVAS (NÃO UTILIZAR BOTOEIRA).
  4. AS LUMINÁRIAS DE EMERGENCIA TERÃO SEUS CIRCUITOS E USUÁRIOS CONFORME PROJETO ELÉTRICO.
  5. TODOS OS EQUIPAMENTOS DE PROTEÇÃO CONTRA INCÊNDIO DEVEM RECEBER SINALIZAÇÃO DE MODO A PERMITIR SUA LOCALIZAÇÃO E IDENTIFICAÇÃO.

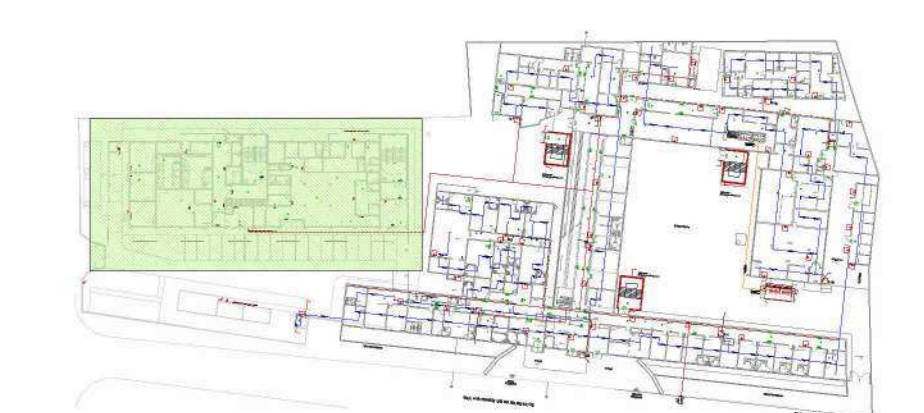

PLANTA CHAVE - BLOCO NOVO - ANEXO HOSPITALAR  
1:1000

**TODA CHAVE DE FLUXO DO SISTEMA DE SPRINKLERS (CHUVEIROS AUTOMÁTICOS) E DO SISTEMA DE HIDRANTE DEVERÁ SER NITELIGADA AO SISTEMA DE DETEÇÃO E ALARME PARA O ACIONAMENTO DA SIRENE QUANDO OCORRER MOVIMENTAÇÃO DO FLUXO DE ÁGUA**

REV.	DATA	DESCRIÇÃO	T.O.	CBRME	APROV.
R01	09/07/2025	ADICIONAR O BLOCO EXISTENTE AO CONJUNTO DE FRANCHAS DE PCI PARA ATENDIMENTO AO LAUDO DE EXIGÊNCIAS EMITIDO PELA CBRME			
R00	06/06/2025	EMISSÃO INICIAL DO PROJETO DE PROTEÇÃO CONTRA INCÊNDIO			

GOVERNO DO ESTADO DE PERNAMBUCO  
 SECRETARIA DE PROJETOS ESTRATÉGICOS DE PERNAMBUCO - SEPE  
 CNPJ: 21.825.676/0001-94

GOVERNO DO ESTADO DE PERNAMBUCO  
 SECRETARIA DE PROJETOS ESTRATÉGICOS DE PERNAMBUCO - SEPE  
 CNPJ: 21.825.676/0001-94

**SECRETARIA ESTADUAL DE SAÚDE - SES**

LOCALIZAÇÃO: Rua Manoel de Moraes, 500 - Estacada, Recife - PE, CEP: 50000-000

PROPRIETÁRIO: Priscila Giovanna de Carvalho Barbosa  
 CHAPEL: 051020595

DISCIPLINA: PROJETO DE PROTEÇÃO CONTRA INCÊNDIO

CONTÉUDO: PLANTA BAIXA - 2º PAVIMENTO - SISTEMA DE DETEÇÃO E ALARME

INDICADA: 09/07/2025

COORDENADOR: GOVPE-SPE-REC-CBRME-PCS-SCALE-014

PRIMEIRO: 014/30 R01

02. SEGUNDO PAVIMENTO  
1:50

ÁREA DESTINADA PARA CARIMBO DO CBRP

ÁREA DESTINADA PARA CARIMBO DO CBRP

23/07/2025 16:36:15