

1 CORTE AA
ESCALA 1:50

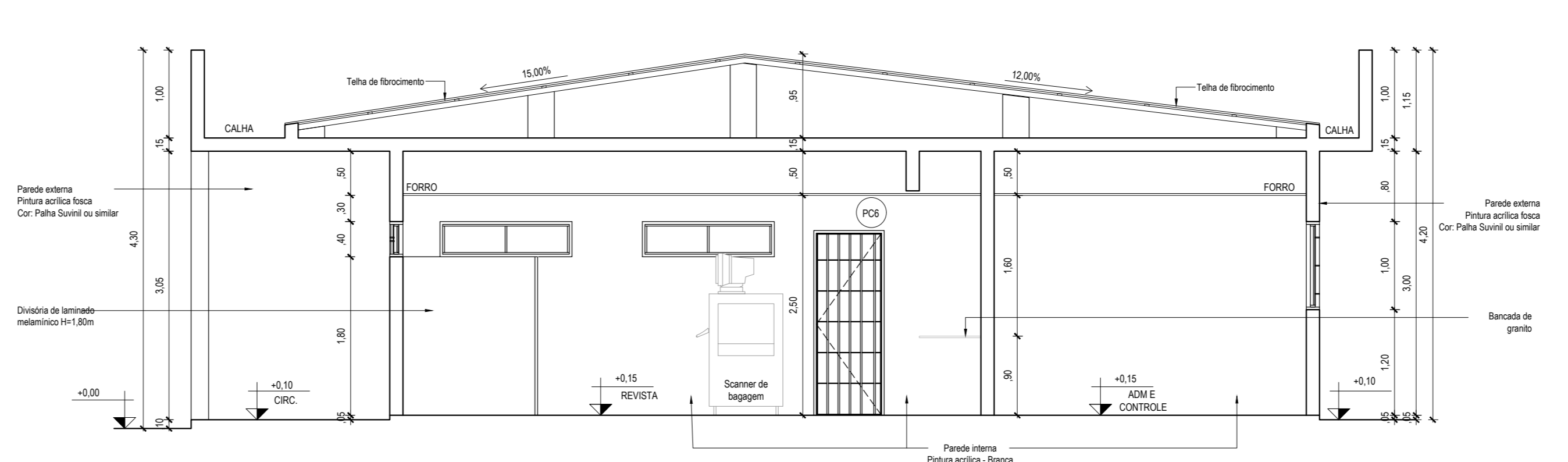

2 CORTE AA1
ESCALA 1:50

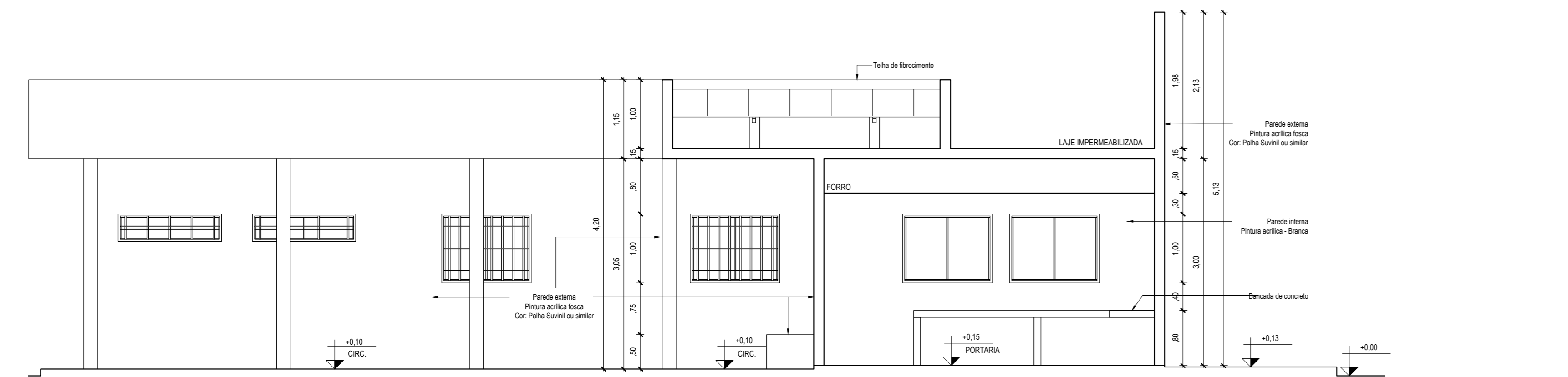

3 CORTE AA2
ESCALA 1:50

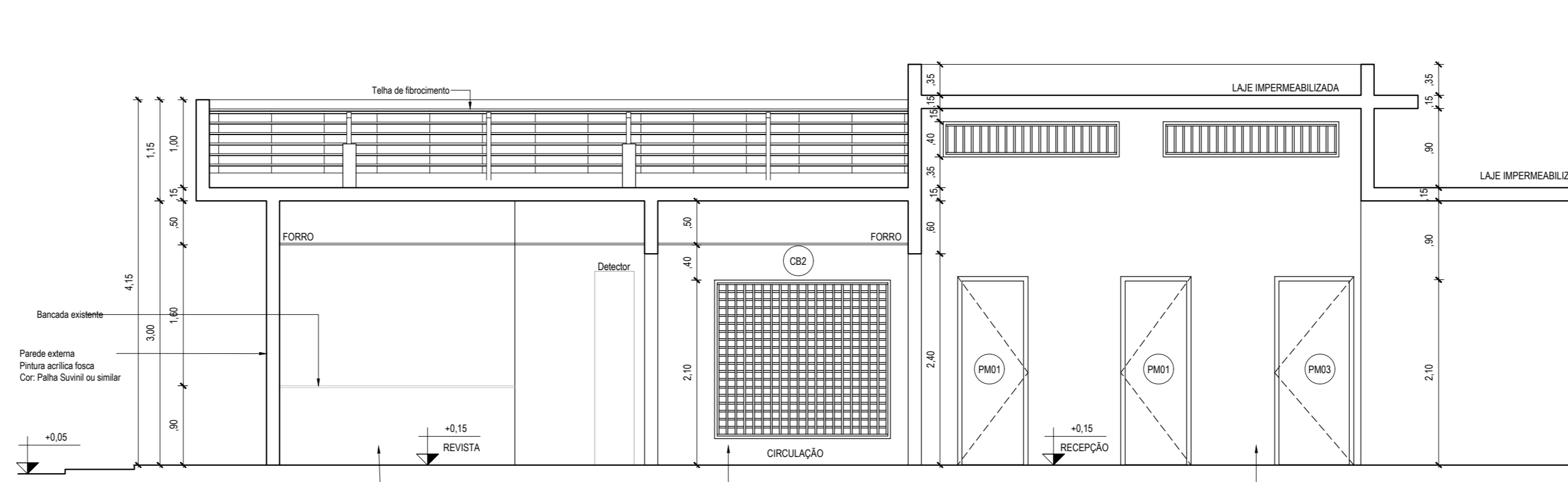

4 CORTE AA3
ESCALA 1:50

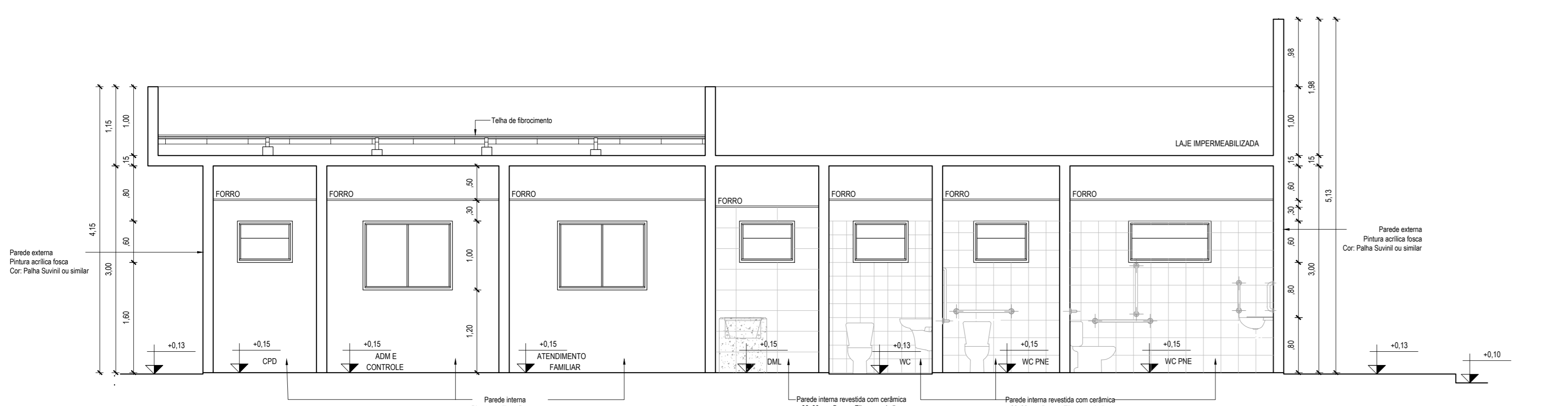

5 CORTE AA4
ESCALA 1:50

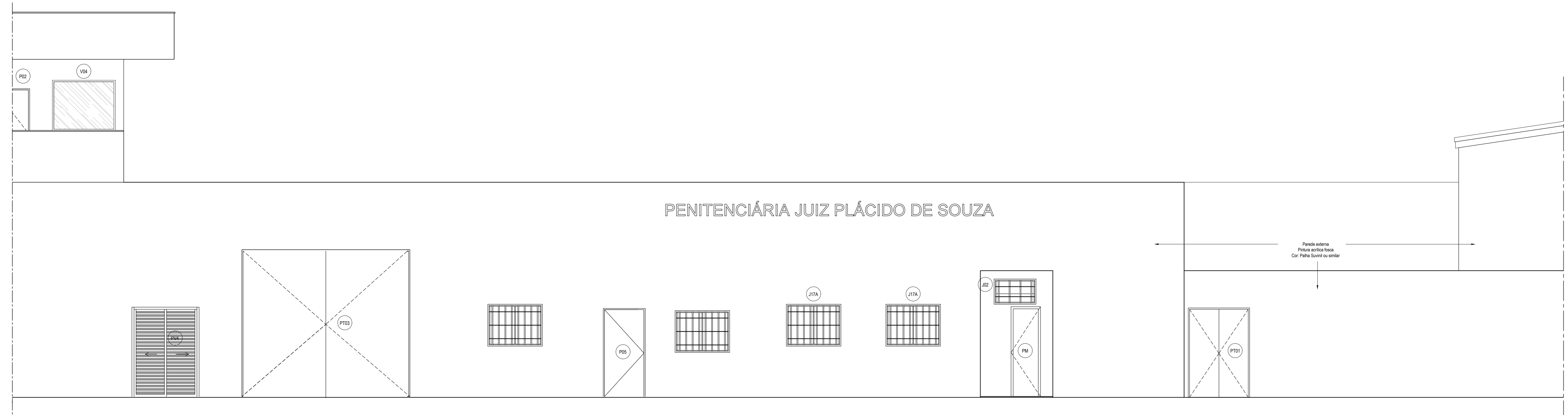

6 FACHADA 01
ESCALA 1:50

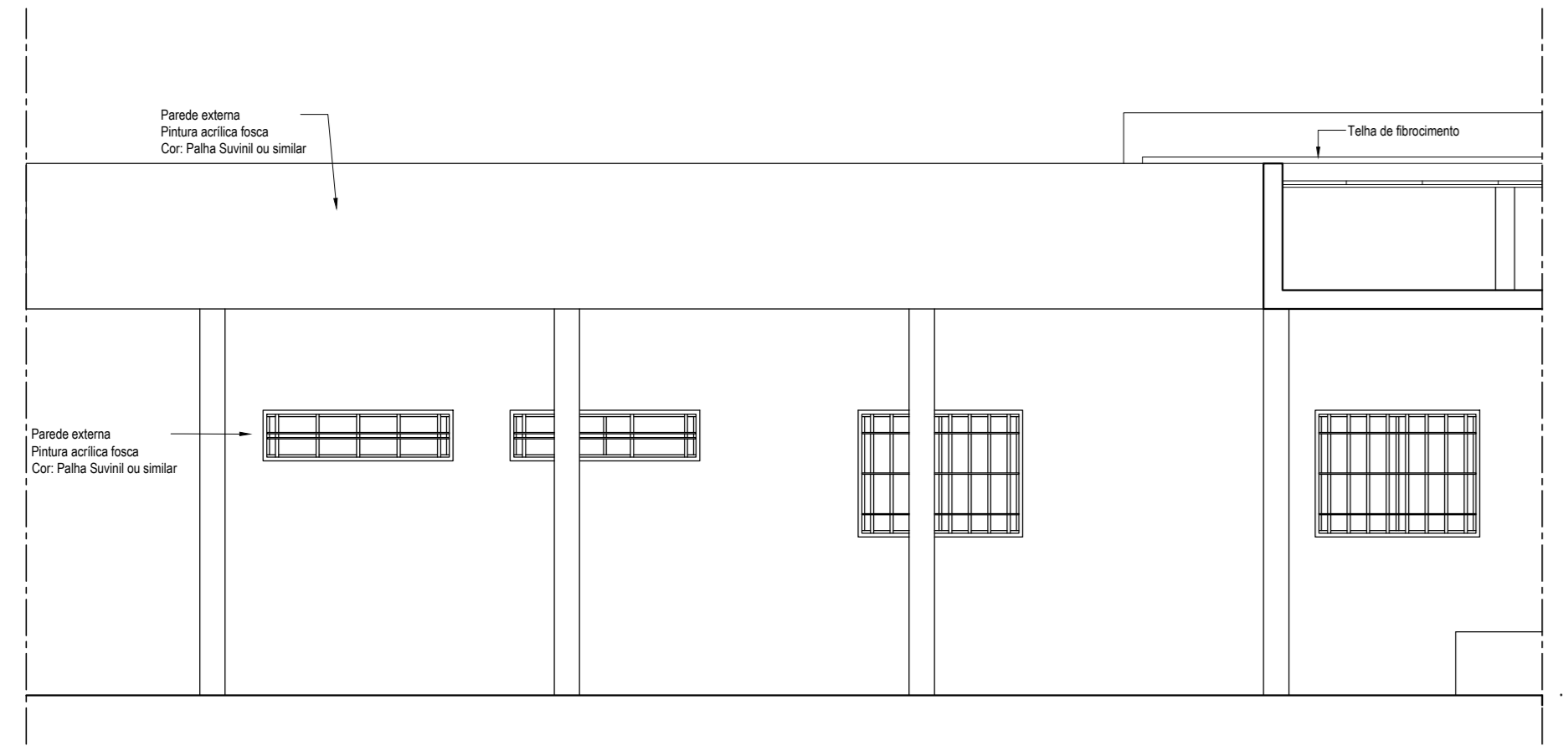

7 FACHADA 02
ESCALA 1:50

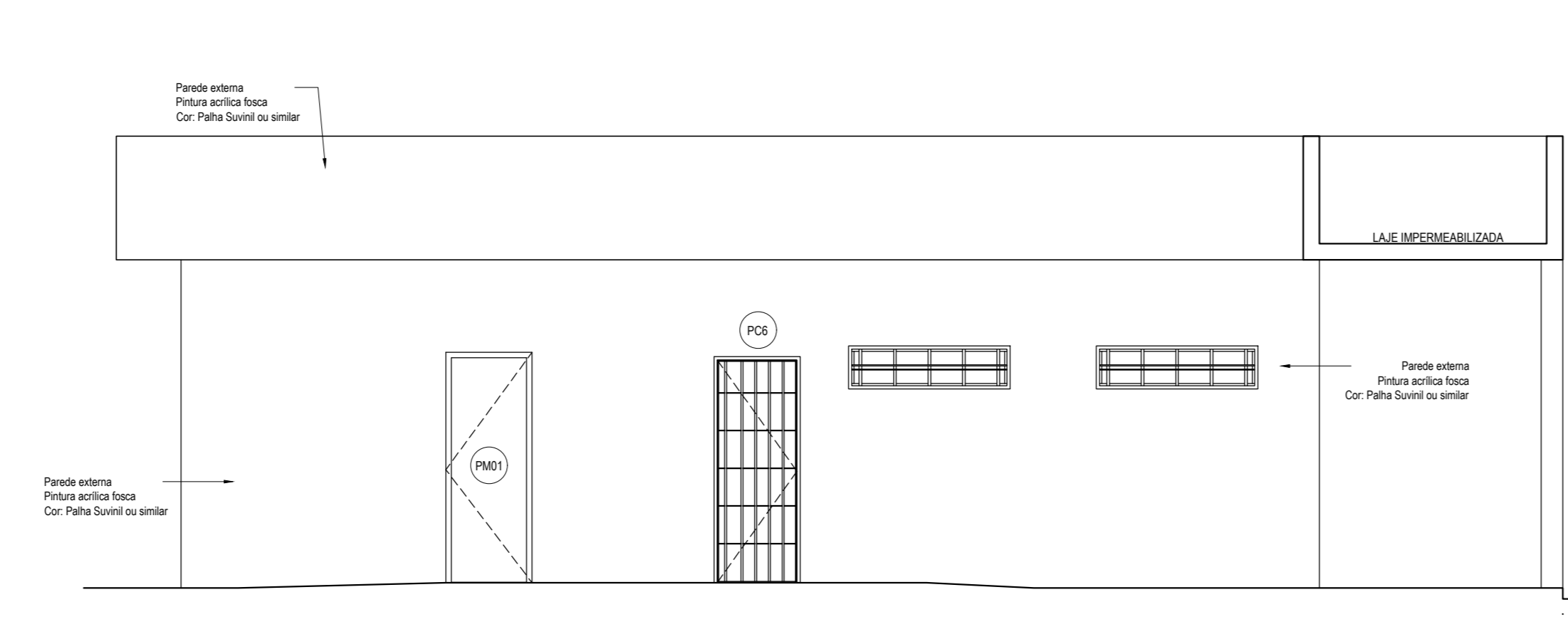

8 FACHADA 03
ESCALA 1:50

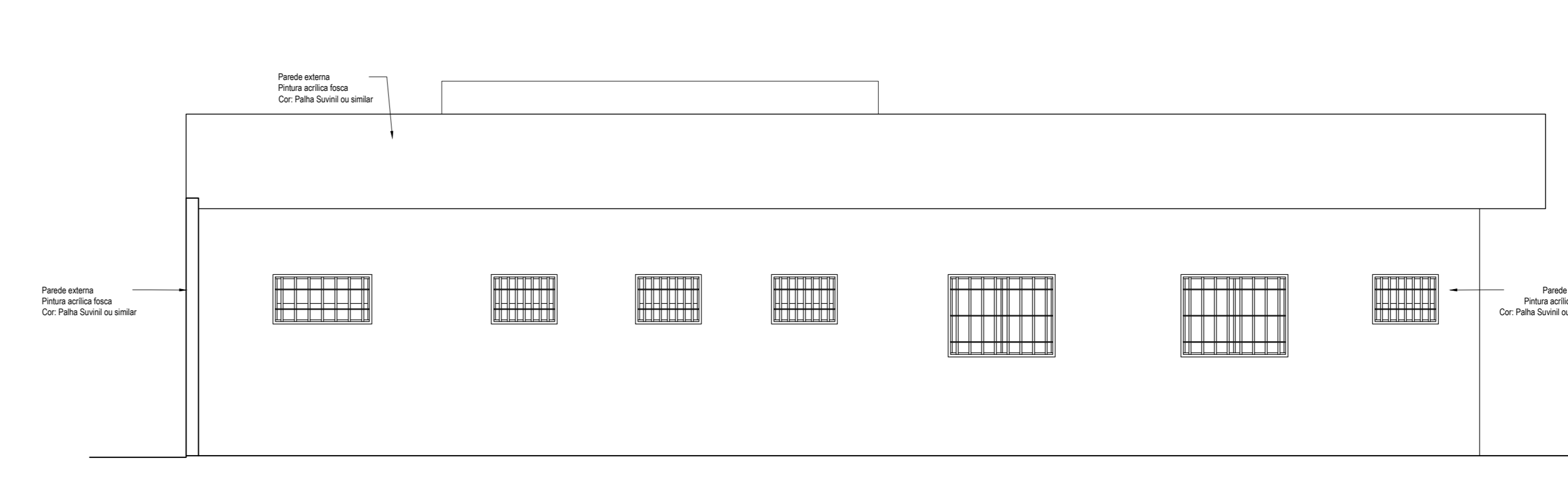

9 FACHADA 04
ESCALA 1:50

RO2	09/05/2025	Adequação das exigências da CEHAB.	Patricia	Catarina
R01	17/01/2025	Adequação Arquitetônica das necessidades in loco e as normas vigentes.	Patricia	Catarina
R00	08/03/2019	Emissão inicial		
REV.	DATA	DESCRIÇÃO	ELAB.	APROV.

GOVERNO DO ESTADO DE PERNAMBUCO SECRETARIA DE PROJETOS ESTRATÉGICOS DE PERNAMBUCO - SEPE ESCRITÓRIO DE PROJETOS	
OBJETO: PROJETO PARA ADEQUAÇÃO DOS SERVIÇOS DE OBRAS REMANESCENTES DA AMPLIAÇÃO DA PENITENCIÁRIA JUIZ PLÁCIDO DE SOUZA	CONTRATAÇÃO: SECRETARIA de Administração Penitenciária e Ressocialização - SEAP
LOCALIZAÇÃO: Rua Espírito Santo, 36 - Vassoural, Canuaru - PE	ETAPA: Projeto Executivo
PROPRIETÁRIO: Secretaria de Administração Penitenciária e Ressocialização - SEAP	RESP. TÉCNICO: Irma Caetano de Holanda Lins CAU-PE: A462497
AUTORES: Carlos Roballo CAU 192164-9 / PE	COAUTORES: Anderson Silva CAU/PE A103305-0, Patricia Ribeiro CAU/PE A311176-8, Paulo Ribeiro CAU/PE A276447-4
DISCIPLINA: PROJETO DE ARQUITETURA	RRT INICIAL: 8351611
CONTEÚDO: CORTES E FACHADAS - PORTARIA E RECEPÇÃO	FRONTO:
ESCALA: INDICADA	DATA: MAIO/2025
COORDENAÇÃO: GOVPE-SP-CAU-UN-PRJ-FJP-GER-PE-DCT-PROJ-000	15/33 R02