

1 CORTE GG6  
ESCALA 1:50

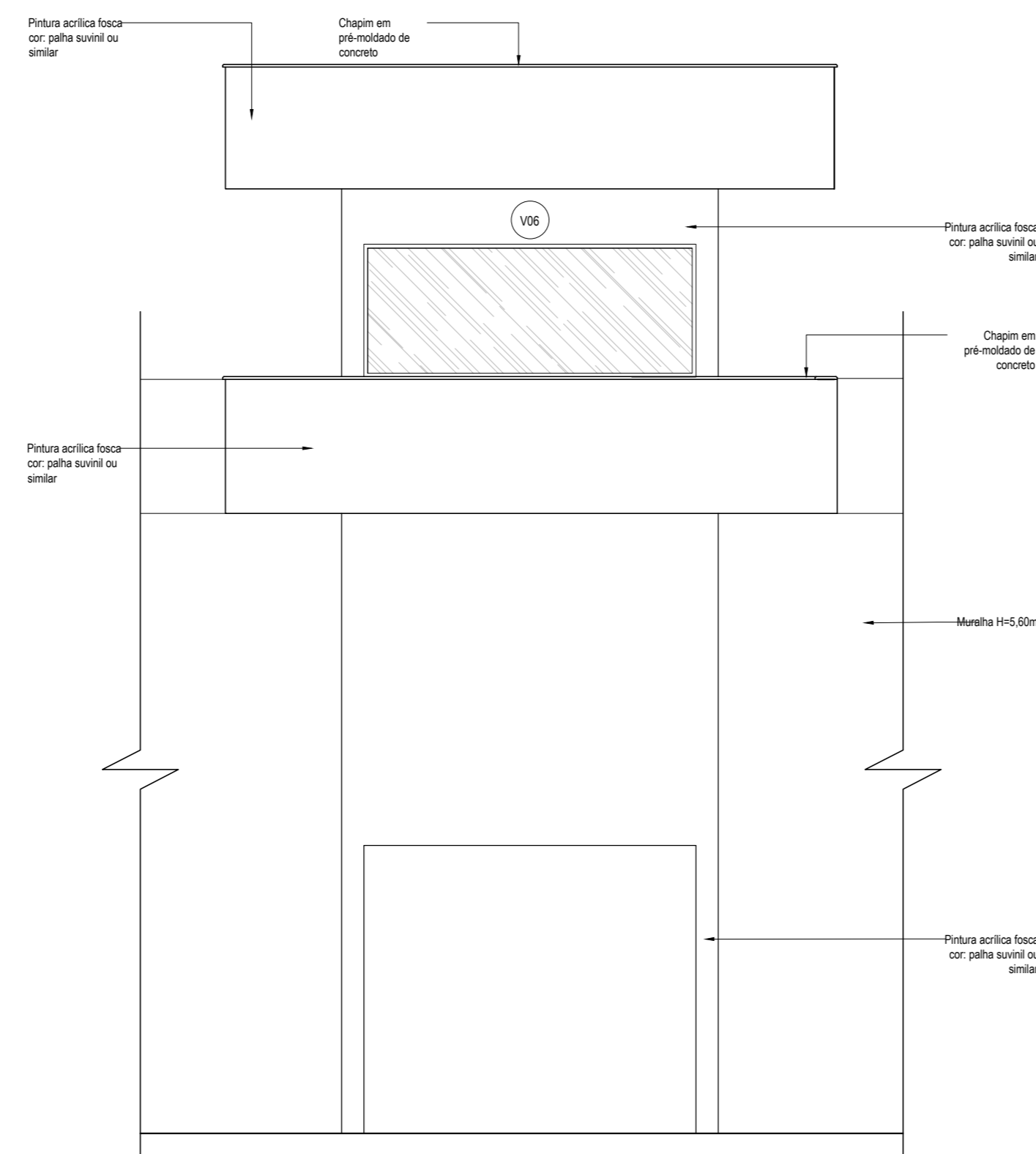

3 FACHADA 19  
ESCALA 1:50

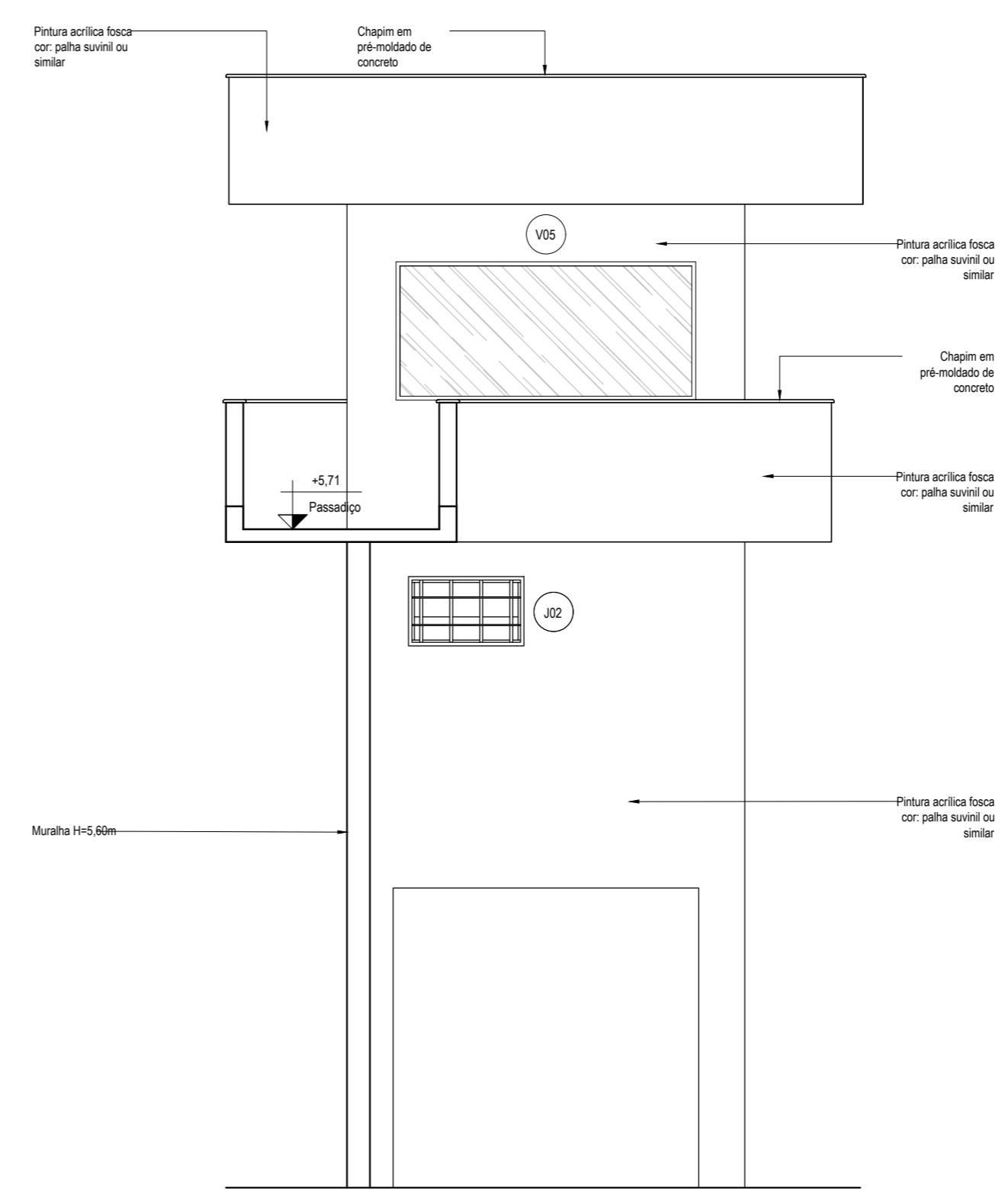

4 FACHADA 20  
ESCALA 1:50

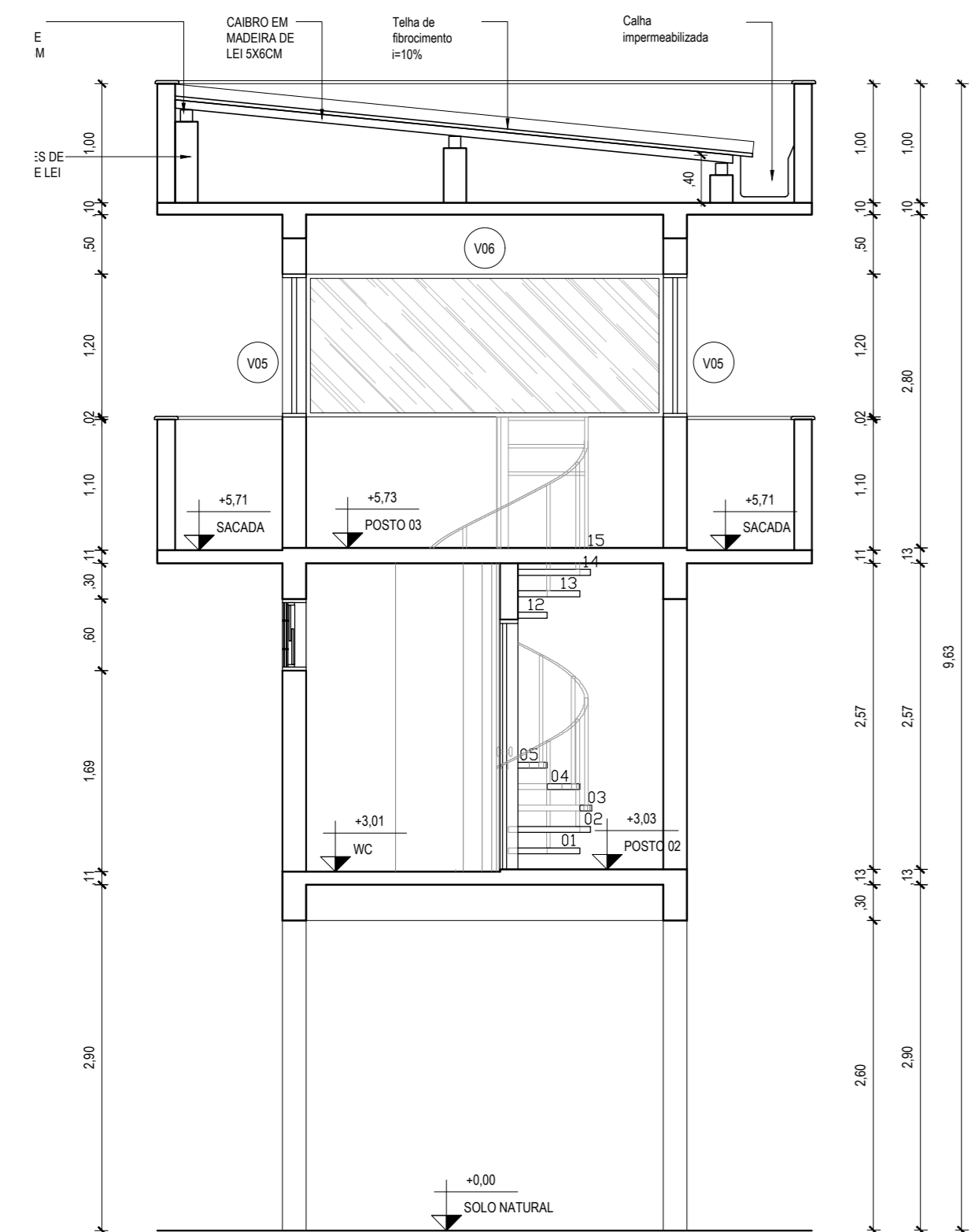

2 CORTE GG5  
ESCALA 1:50

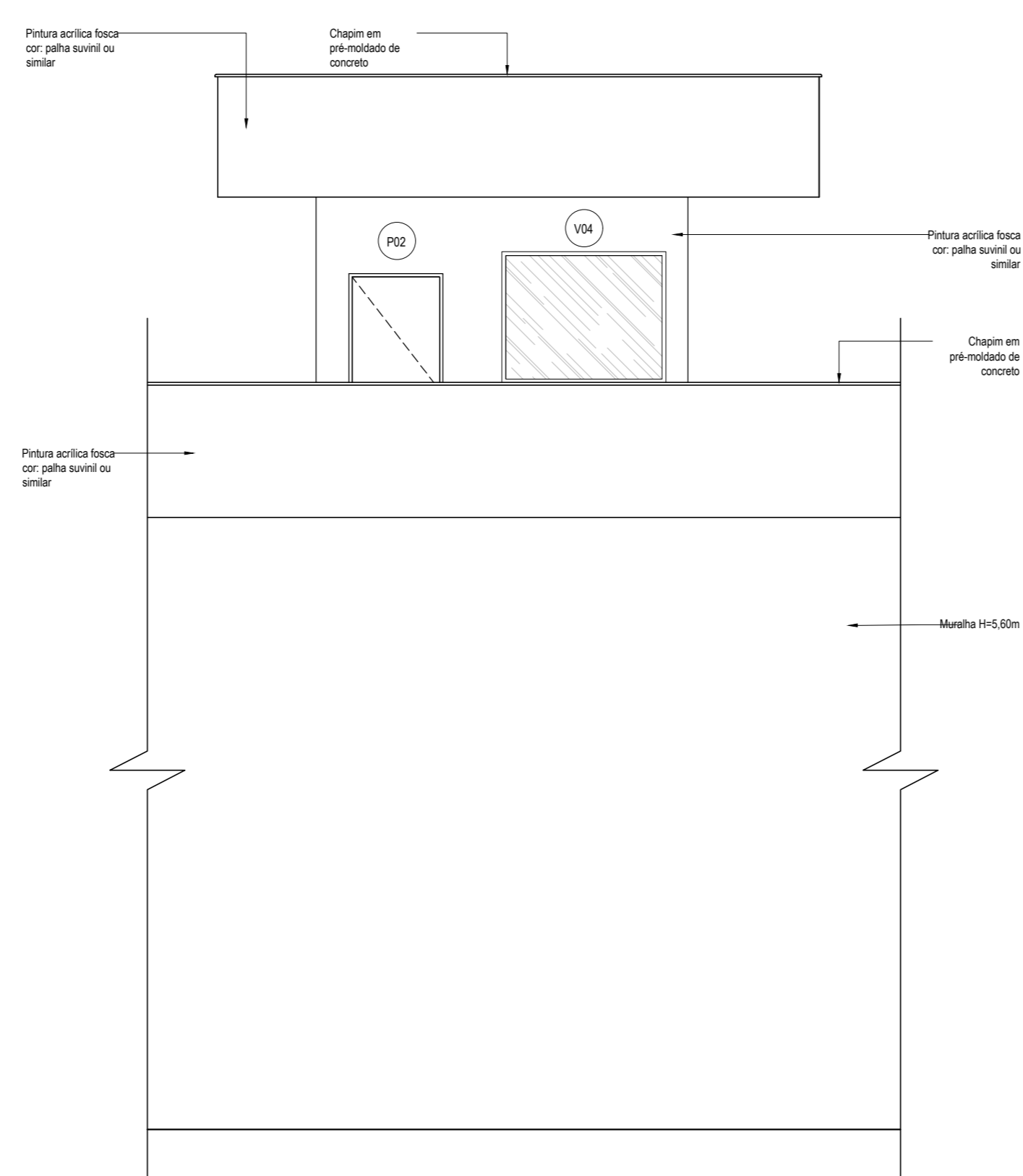

5 FACHADA 21  
ESCALA 1:50

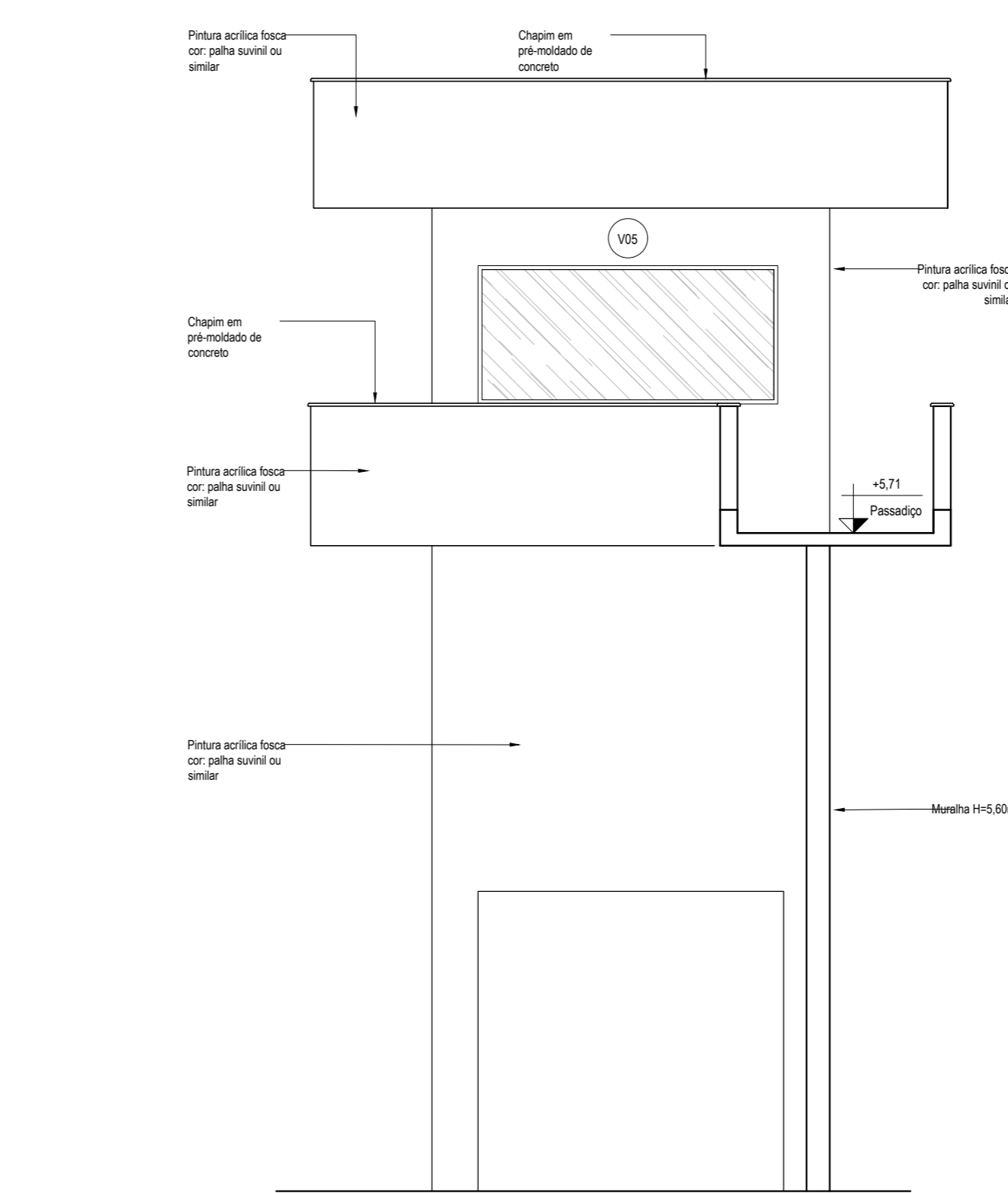

6 FACHADA 22  
ESCALA 1:50

REV.	DATA	DESCRIÇÃO	ELAB.	APROV.
R02	09/05/2025	Adequação das exigências da CEHAB.	Patrícia	Catarina
R01	17/01/2025	Adequação Arquitetônica das necessidades in loco e as normas vigentes.	Patrícia	Catarina
R00	08/03/2019	Emissão inicial		

Secretaria de Projetos Estratégicos 		GOVERNO DO ESTADO DE PERNAMBUCO SECRETARIA DE PROJETOS ESTRATÉGICOS DE PERNAMBUCO - SEPE ESCRITÓRIO DE PROJETOS		
OBJETO: PROJETO PARA ADEQUAÇÃO DOS SERVIÇOS DE OBRAS REMANESCENTES DA AMPLIAÇÃO DA PENITENCIÁRIA JUIZ PLÁCIDO DE SOUZA				
CONTRATANTE: Secretaria de Administração Penitenciária e Ressocialização - SEAP		CONTRATADA: Secretaria de Projetos Estratégicos (SEPE)		
LOCALIZAÇÃO: Rua Espírito Santo, 36 - Vassoural, Caruaru - PE		ETAPA: Projeto Executivo		
PROPRIETÁRIO: Secretaria de Administração Penitenciária e Ressocialização - SEAP		RESP. TÉCNICO: Irma Caetano de Holanda Lins CAU-PE: A462497		
AUTOR(A): <b>RRT INICIAL: 8351611</b> Carlos Roballo CAU/PE 192164-9 /PE		CO-AUTOR(A): Anderson Silva CAU/PE A103305-0	Patrícia Ribeiro CAU/PE A311176-8	Paulo Ribeiro CAU/PE A276447-4
DISCIPLINA: PROJETO DE ARQUITETURA				
CONTEÚDO: CORTES E FACHADAS - GUARITAS SECUNDÁRIAS 02, 03, 04 E 06				PRANCHA: <b>31/33 R02</b>
ESCALA: INDICADA		DATA: MAIO/2025	CODIFICAÇÃO: GOVPE-SPP-CAR-100-PRE_PJP-GER-PE-DET-P000.dwg	