

QUADRO DE ESPECIFICAÇÕES - LOUÇAS, METAIS E ACESSÓRIOS

CÓDIGO	DESCRIÇÃO
CD.00F.17	Caixa acoplada para bacia sanitária com duplo acionamento
1. LOUÇAS	
L01	BACIA SANITÁRIA COM CAIXA ACOPLADA DE ACIONAMENTO DUPLO, LINHA ASPEN, REF. P.750.17 - DECA OU EQUIVALENTE TÉCNICO
LV.01	LAVATÓRIO DE LOUÇA BRANCA, SUSPENSO (SEM COLUNA), DIMENSÕES *40 X 30* CM
LV.02	LAVATÓRIO LOUÇA DE CANTO SEM COLUNA, INCLUSIVE VÁLVULA EM PLÁSTICO E SIFÃO FLEXÍVEL - FORNECIMENTO E INSTALAÇÃO
V501	VASO SANITÁRIO ANTI VANDALISMO EM INOX
2. INOX	
A02	BARRA DE APOIO 40cm, LINHA CONFORTO, REF. 2310.C.040.POL - DECA OU EQUIVALENTE TÉCNICO
A07	BARRA DE APOIO 70cm, LINHA CONFORTO, REF. 2310.C.070.POL - DECA OU EQUIVALENTE TÉCNICO
A08	BARRA DE APOIO 80cm, LINHA CONFORTO, REF. 2310.C.080.POL - DECA OU EQUIVALENTE TÉCNICO
B40	BARRA DE APOIO 40cm, LINHA CONFORTO, REF. 2310.C.040.POL - DECA OU EQUIVALENTE TÉCNICO
BA40	BARRAS DE APOIO RETA, EM AÇO INOX, COMPRIMENTO 40CM, DIÂMETRO MÍNIMO 3CM.
CI.01	CUBA AÇO INOX (AISI 304) DE EMBUTIR COM VÁLVULA 3 1/2", DE *40 X 34 X 12* CM
3. METAIS	
T.M.02	TORNEIRA DE MESA COM FECHAMENTO AUTOMÁTICO, LINHA DECAMATIC ECO, REF.1173.C, DECA OU SIMILAR
T.M2	TORNEIRA EXTENSÍVEL BICA ALTA, MONOCOMANDO, ÁGUA QUENTE.
4. ACESSÓRIOS	
A01	DISPENSER PARA SABONETE LÍQUIDO
A03	DISPENSER PARA PAPEL HIGIÊNICO
AP.75.17	ASSENTO PLÁSTICO PARA BACIA
CH.01	CHUVEIRO ELÉTRICO COM CORPO PLÁSTICO, TIPO DUCHA - FORNECIMENTO E INSTALAÇÃO. AF_01/2020
D03	TOALHEIRO PLÁSTICO TIPO DISPENSER PARA PAPEL TOALHA INTERFOLHADO
CAIXA D'ÁGUA	
C	Caixa d'água de polietileno, 1000 litros - Fortlev
T	Torneira de Bola haste ABS Fortlev

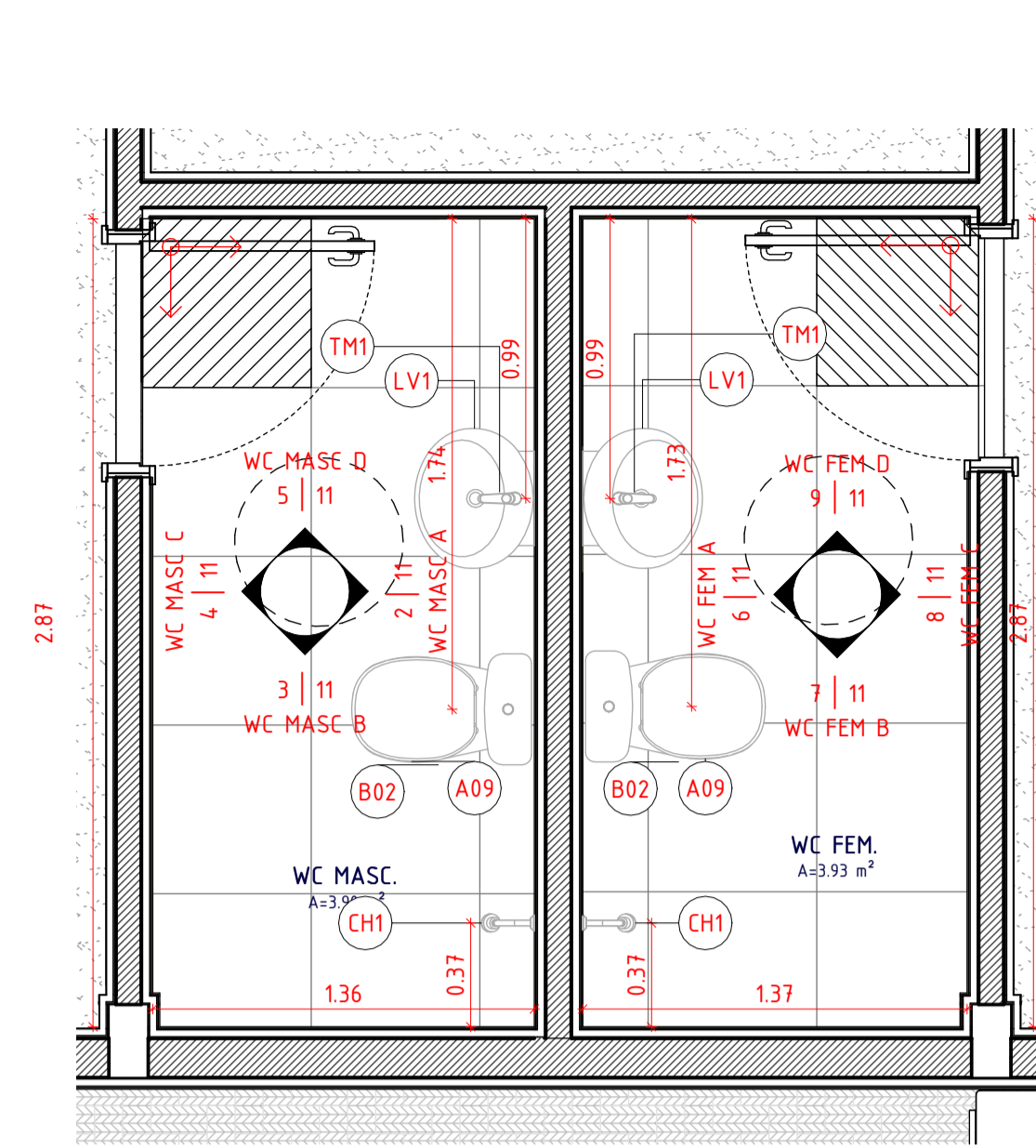

1 WC ALOJ MAS/FEM
1 : 25

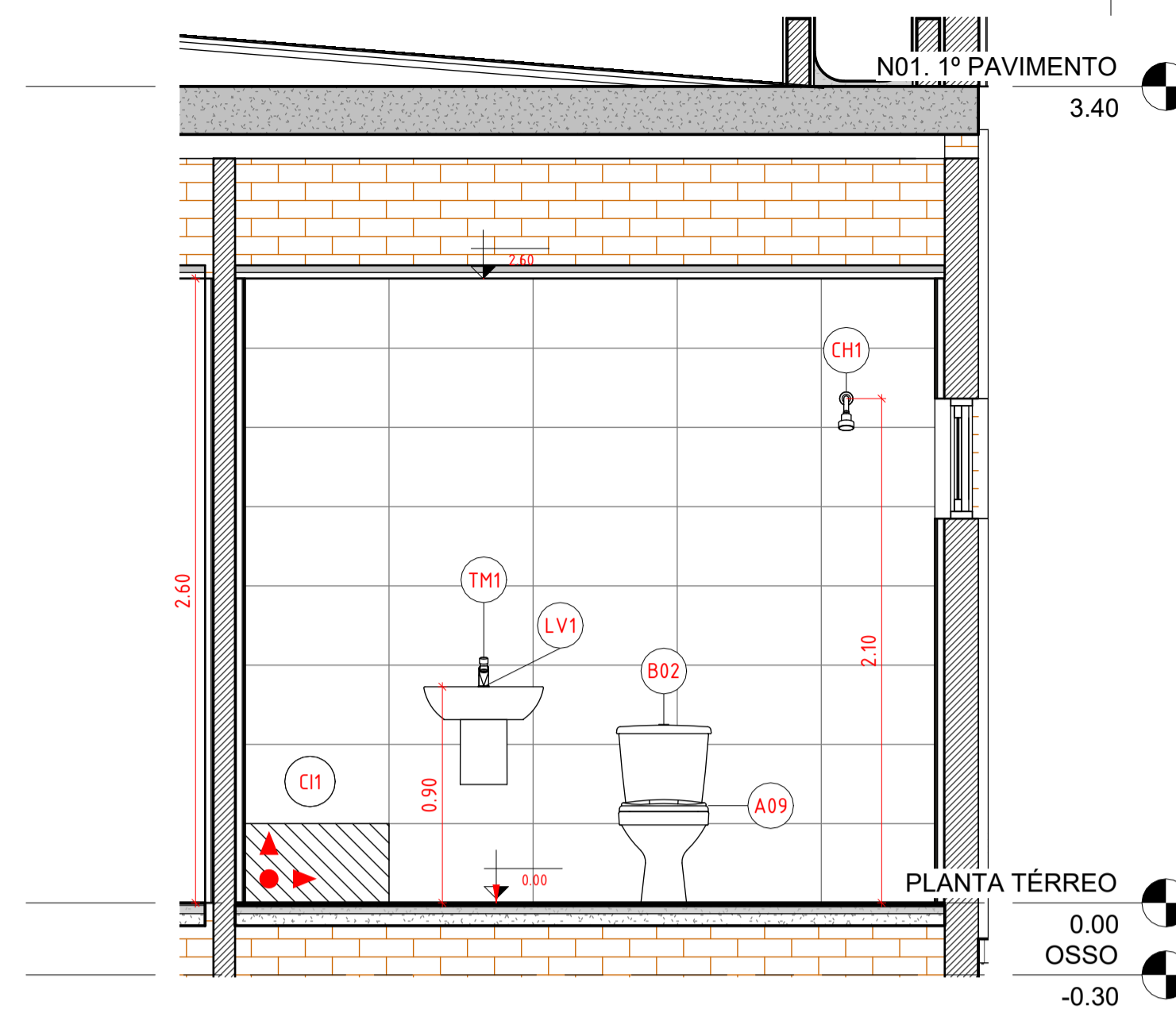

2 ELEVAÇÃO A - WC MASC
1 : 25

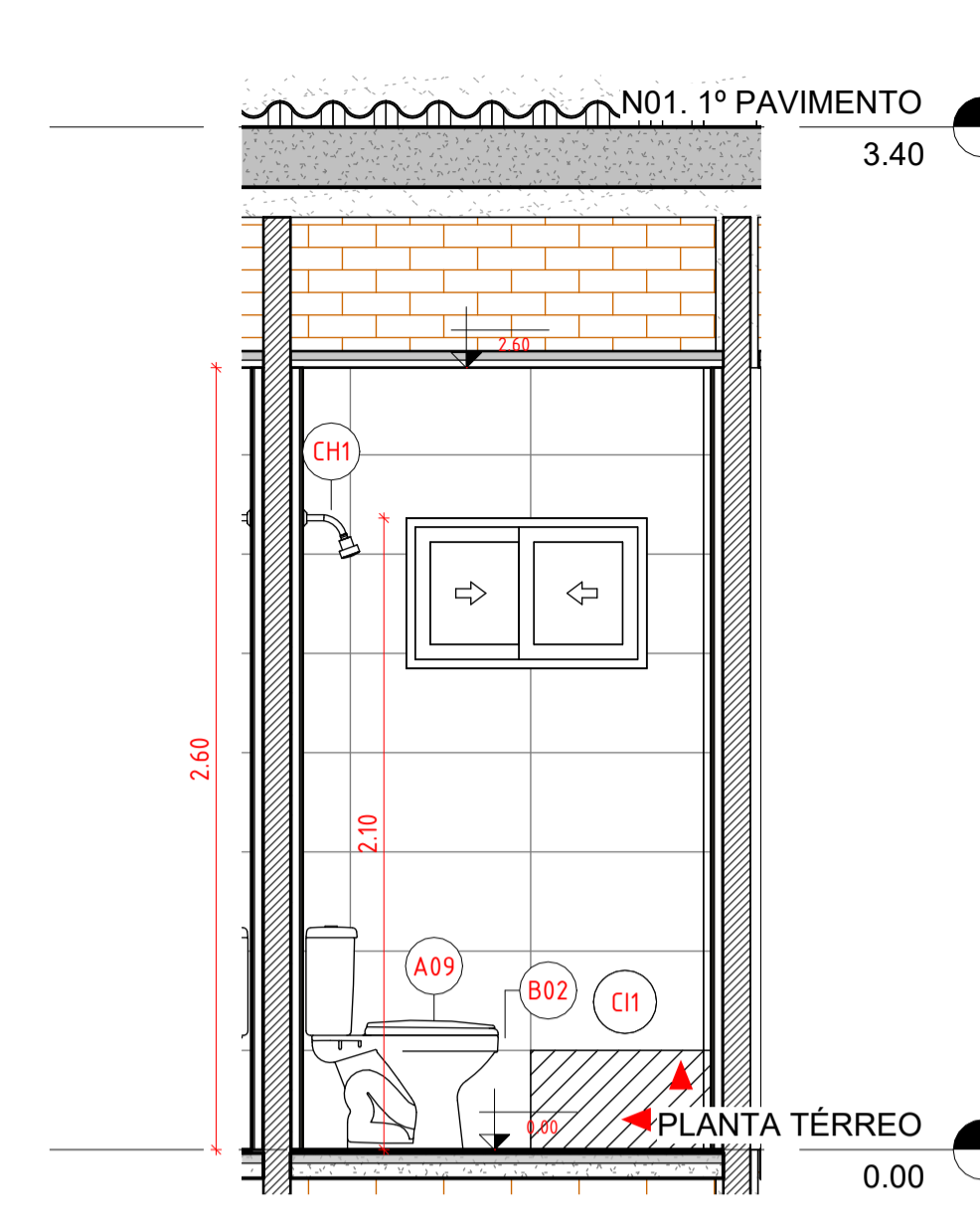

3 ELEVAÇÃO B - WC MASC
1 : 25

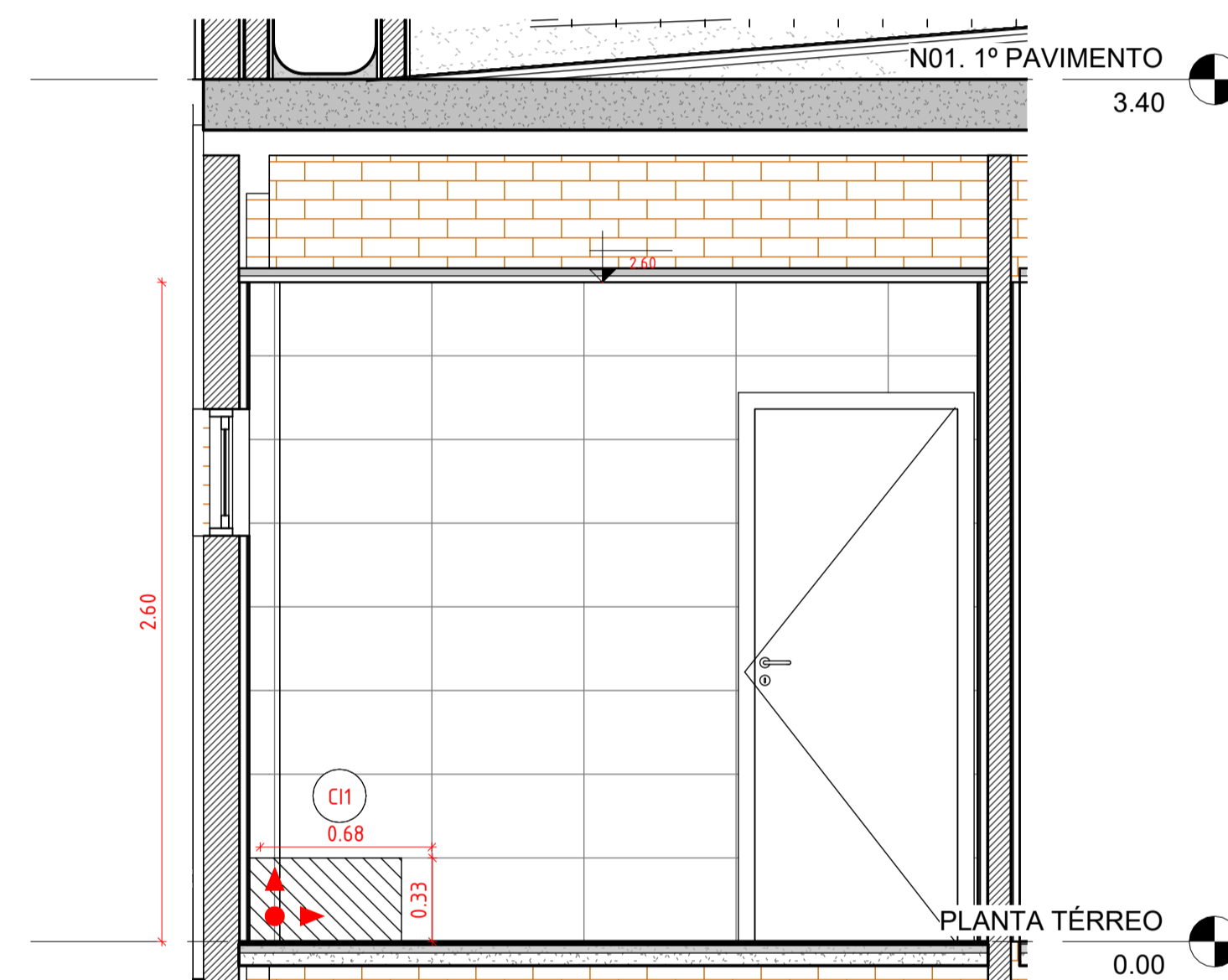

4 ELEVAÇÃO C - WC MASC
1 : 25

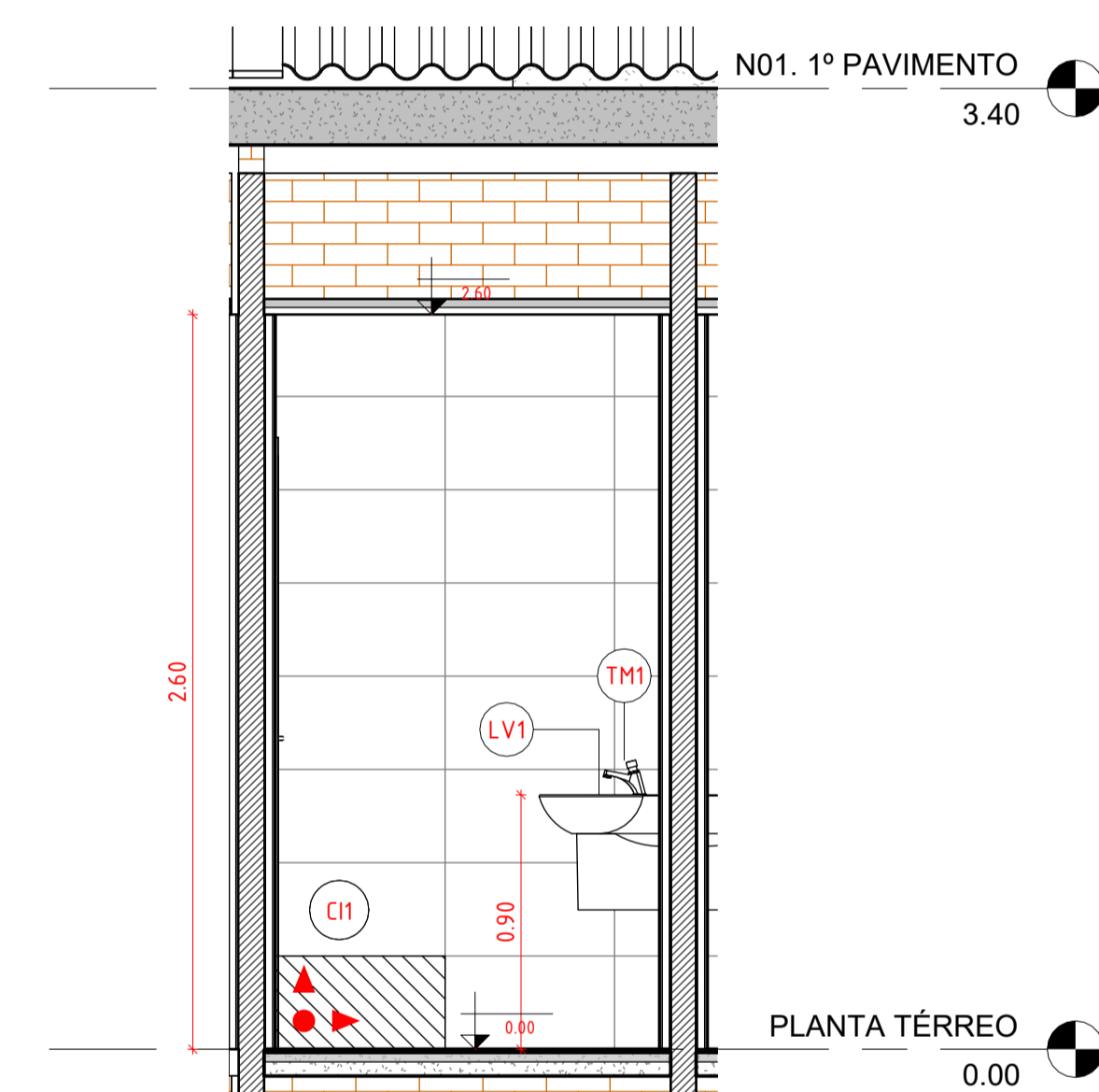

5 ELEVAÇÃO D - WC MASC
1 : 25

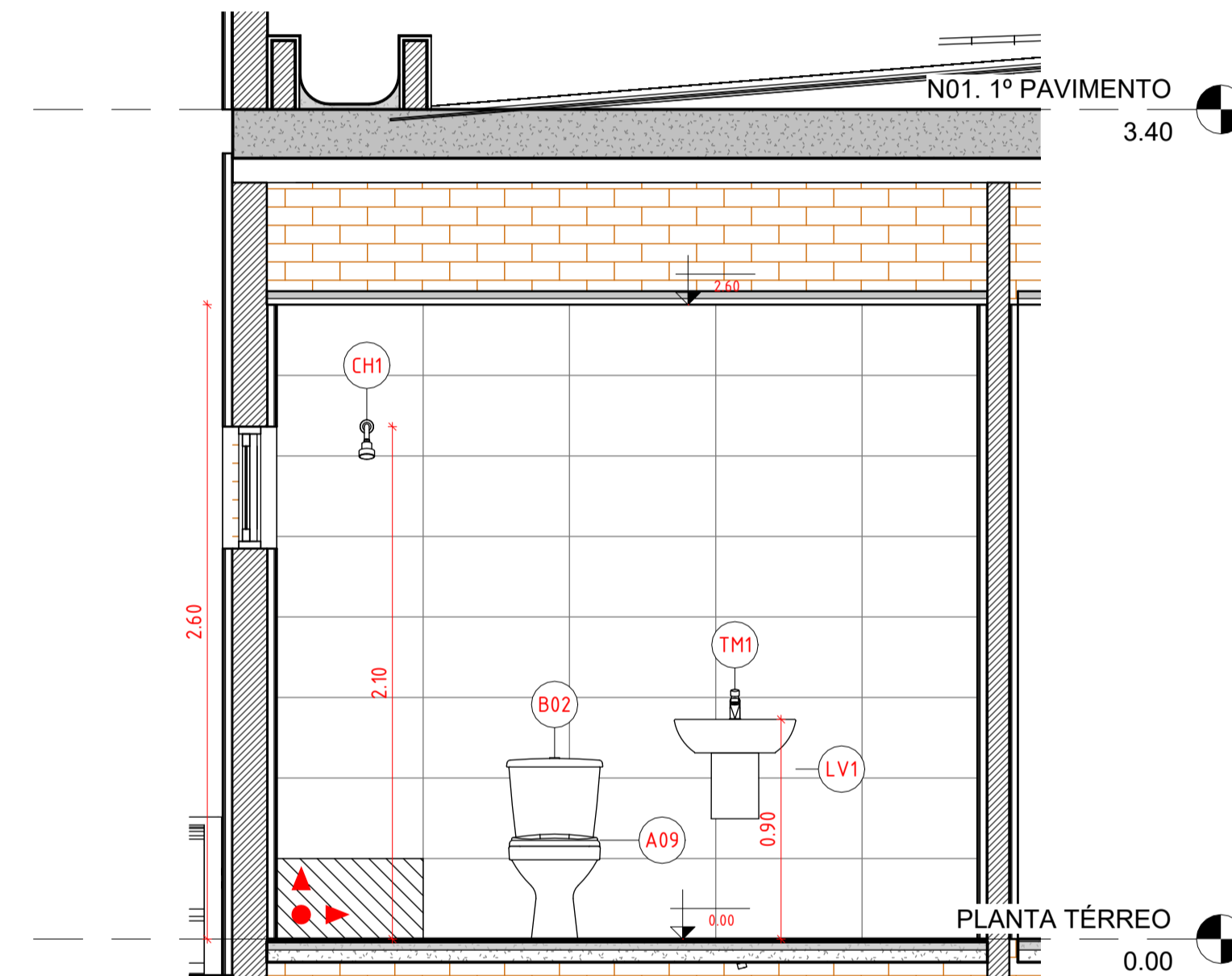

6 ELEVAÇÃO A - WC FEM
1 : 25

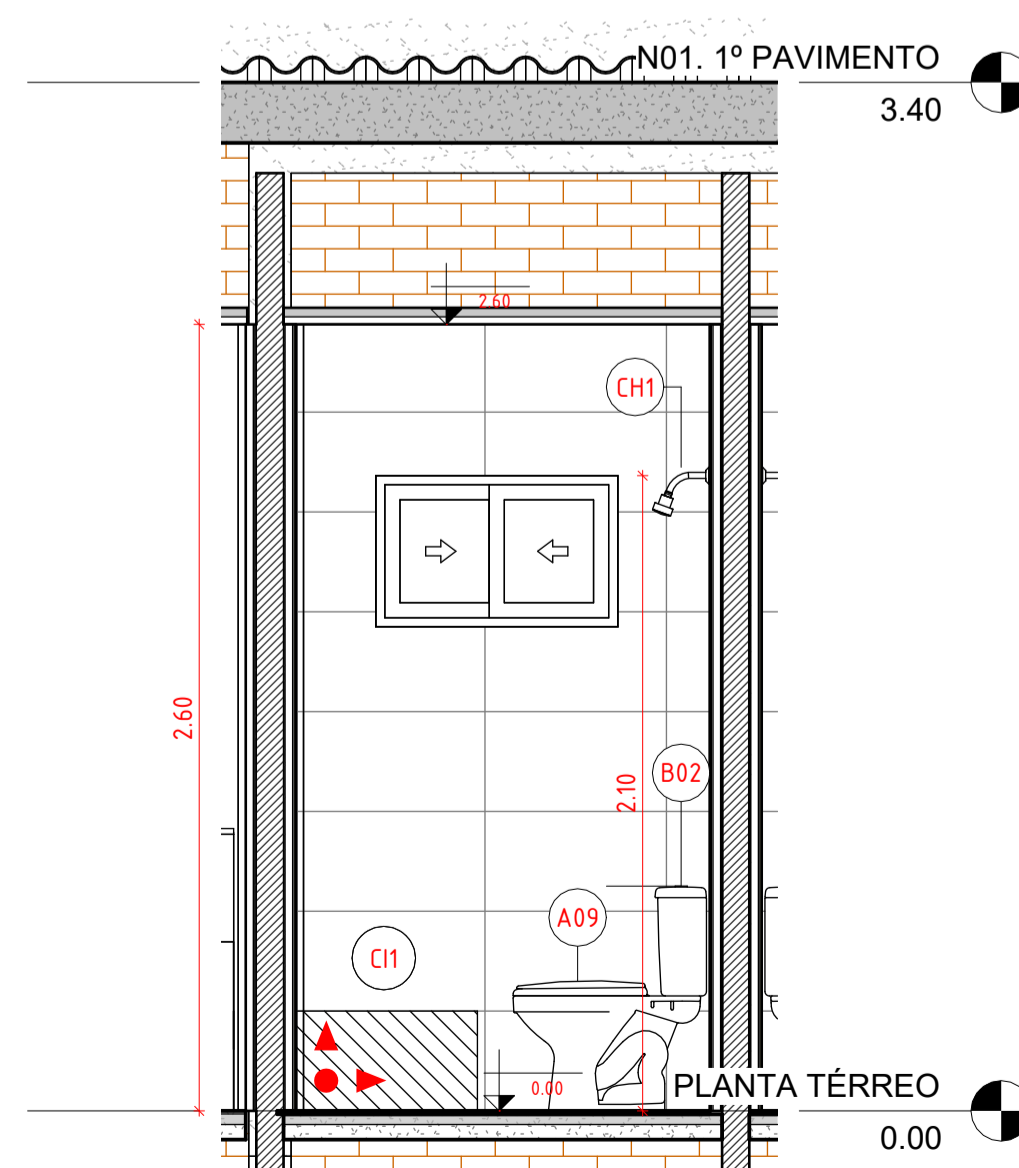

7 ELEVAÇÃO B - WC FEM
1 : 25

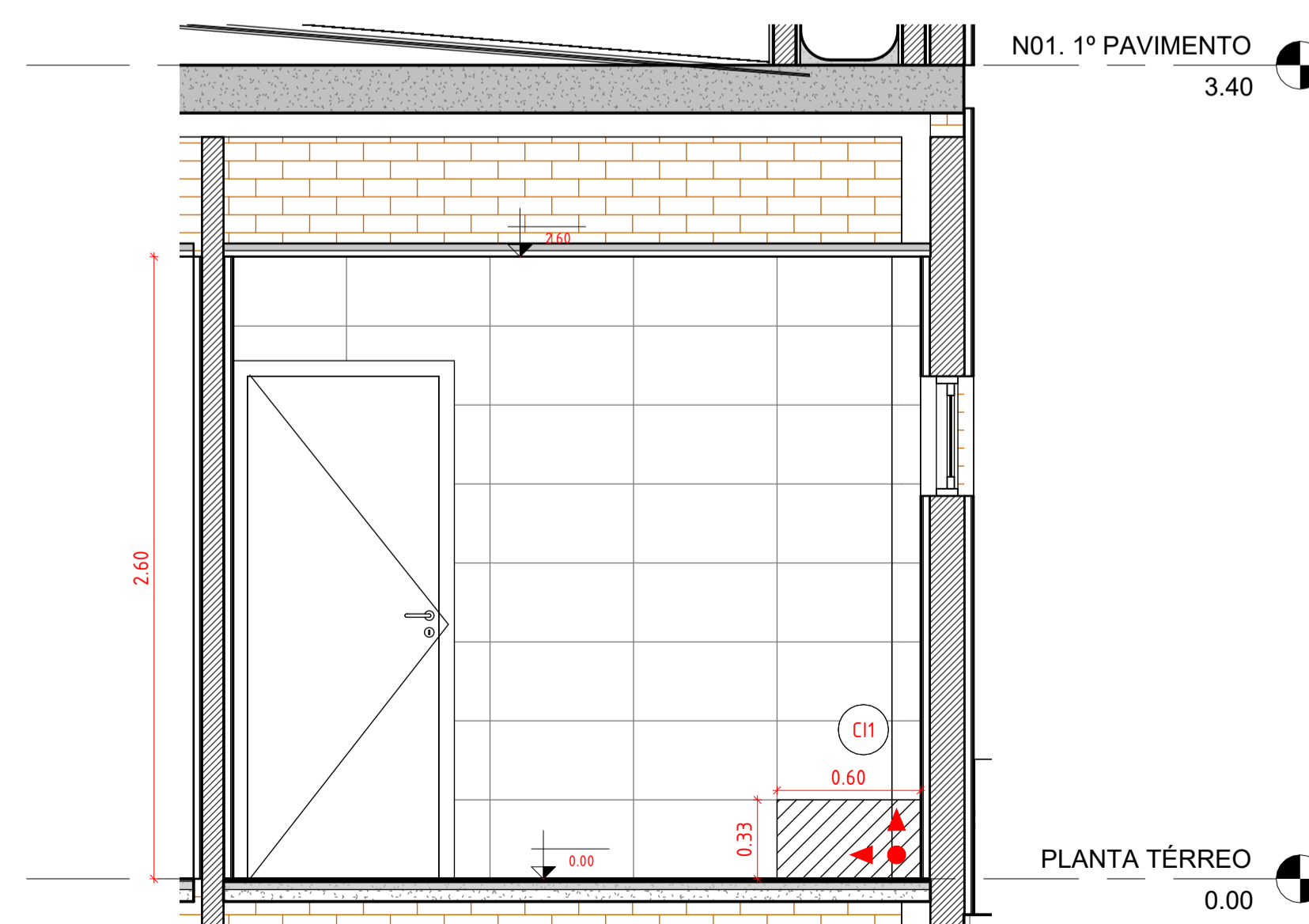

8 ELEVAÇÃO C - WC FEM
1 : 25

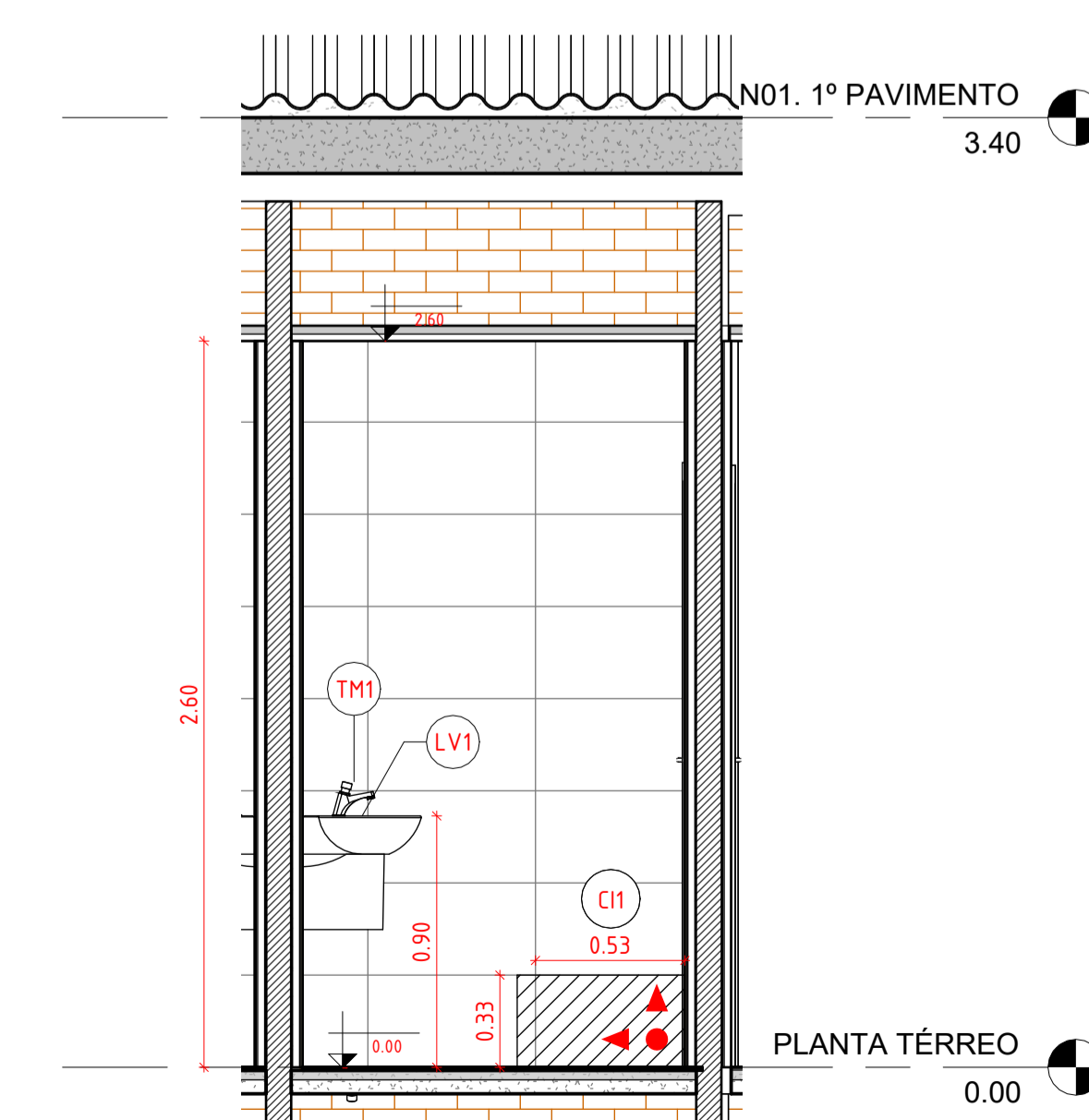

9 ELEVAÇÃO D - WC FEM
1 : 25

A declividade do piso deve ser constante e suave, entre 0,5% e 2,5%, dependendo da necessidade de escoamento de água seguindo o normativo

O projeto não contempla espelho, pois é um item que não será contemplado no orçamento da edificação, podendo ser adicionado posteriormente no momento da equipagem.

REV	DATA	DESCRIÇÃO
<p>GOVERNO DO ESTADO DE PERNAMBUCO SECRETARIA DE PROJETOS ESTRATÉGICOS DO ESTADO DE PERNAMBUCO</p>		
OBJETO: PROJETO DE IMPLANTAÇÃO DA DELEGACIA 1A NA CIDADE DE CARPINA		
CONTRATANTE: SDS - SECRETARIA DE DEFESA SOCIAL		CONTRATADA: SEPE - SECRETARIA DE PROJETOS ESTRATÉGICOS
LOCALIZAÇÃO: AV. PRESIDENTE GETÚLIO VARGAS, CENTRO - CARPINA/PE		
PROPRIETÁRIO: SDS - SECRETARIA DE DEFESA SOCIAL ENP.J: 02.960.040/0001-00		RESPONSÁVEL TÉCNICO: IRMA CAETANO DE HOLANDA LINS CAU-PE: A46249-7
PROJETISTAS: RENATTO LIBERATO (CAU-PE: A260526-0) e JOÃO WANDERLEY (CAU-PE: A165145-1)		
DISCIPLINA: ARQUITETURA		ETAPA: EXECUTIVO
CONTEÚDO: DETALHAMENTO ÁREAS MOLHADAS - WC ALOJAMENTOS		PRANCHA:
ESCALA: 1 : 25	DATA: MAIO/2025	CODIFICAÇÃO: GPP-CPN-L00-D1A_XXX-GER-PE-ARQ-P000.RVT