

Item	Descrição	Quantidade	Unidade	Valor Unitário (R\$)	Valor Total (R\$)
1
2
3
4
5
6
7
8
9
10

ESPECIFICAÇÕES DOS MATERIAIS:

- *Classe do concreto: fck = 30 MPa;
- *Consumo mínimo de material cimentício = 320 kg/m³ = 3,2kN/m³;
- *Máxima relação água/cimento, em massa ≤ 0,60 NBR 6118:2023;
- *Classe de agressividade ambiental = Moderada - II (NBR 6118:2023);
- *Cobrimento dos Blocos de Fundação ou Sapatas = 5,0 cm;
- *Cobrimento das Vigas de Equilíbrio = 4,0 cm;
- *Cobrimento das Lajes e Paredes de Concreto = 3,0 cm;
- *Cobrimento das Vigas Treliçadas = 2,5 cm;
- *Cobrimento das Lajes Treliçadas = 2,5 cm;
- *Cobrimento das Lajes Maciças e Nervuradas = 2,5 cm;
- *Fator de Emissão CO2 = 393 kgCO2/m³
- *Adotar controle rígido de execução dos cobrimentos, com espaçadores plásticos em lajes e paredes e cavaletes metálicos em laje.

*Moldar 6 corpos de prova para cada caminhão de 8m3. Dois para cada 1/3 de volume de concreto retrado do caminhão. Ensaiar todos à compressão uniaxial aos 28 dias;

*Seguir rigorosamente as premissas da nbr-14931:2004 - Execução de Estrutura de concreto - Procedimento;

*Módulo de Elasticidade secante = 28838,4 Mpa;

*Módulo de Elasticidade inicial = 30672,5 Mpa;

*Densidade do concreto armado = 2,50 t/m³ = 25 kN/m³;

*Tamanho máximo do agregado = 19 mm;

*As tubulações hidromecânicas devem estar localadas em seus respectivos furos antes da concretagem;

*Seguir rigorosamente o item 10.1 da NBR 14931-2004;

*NBR 14931-2004: 10.1 Cura e cuidados especiais;

Enquanto não atingir endurecimento satisfatório, o concreto deve ser curado e protegido contra agentes prejudiciais para:

- evitar a perda de água pela superfície exposta;
- assegurar a formação de uma superfície adequada;
- assegurar a formação de uma capa superficial durável;

Os agentes deletérios mais comuns ao concreto em seu início de vida são: mudanças bruscas de temperatura, seagem, chuva forte, água torrencial, congelamento, agentes químicos, bem como choques e vibrações de intensidade tal que possam produzir fissuras na massa de concreto ou prejudicar a sua aderência à armadura;

O endurecimento do concreto pode ser acelerado por meio de tratamento térmico ou pelo uso de aditivos que não contenham cloreto de cálcio em sua composição e devidamente controlado, não se dispensando as medidas de proteção contra a seagem;

Elementos estruturais de superfície devem ser curados até que atinjam resistências características à compressão (fck), de acordo com a ABNT NBR 12655, igual ou maior que 15 MPa;

No caso de utilização de água, esta deve ser potável ou satisfazer as exigências da ABNT NBR 12654;

*Elementos de concreto com grande volume, tipo blocos de fundação:

Para elementos em contato permanente com solo, água ou estação de tratamento utilizar cimento CPV com substituição de 10% do cimento por sílica ativa (SiMx) ou Metacaulim (Mca61). Recomenda-se o estudo da reatividade do agregado quanto a (RAA).

NOTAS GERAIS:

*Antes da execução da concretagem deve-se efetuar a limpeza e umidificação das formas;

*Se retirar o escoramento de um pavimento pelo menos 28 dias após a sua concretagem e nunca antes da cura do concreto de mais dois pavimentos superiores;

*Espessura mínima do revestimento das paredes incluindo chapisco, reboco, pintura ou cerâmica, será 2,0cm para as faces internas e 2,0cm para as faces externas;

*Espessura da camada de solo para jardins ou caixas de areia será no máximo de 25cm. Preencher também de maneira areia;

*Colocar jardineiras apenas onde está indicado no projeto original de arquitetura;

*As reduções de pilares serão feitas nos pavimentos indicados nos "boncos" e dimensões apresentadas em planta baixa (ver legenda de projeto);

Os valores de lado-dos-asteriscos () indicam o contra-flecha a ser dada no centro do elemento;

*Prever telas de ligação das alvenarias com as faces de pilares;

*Os andares pares serão ancorados durante a obra. Os demais pavimentos serão encunhados somente com a conclusão da torre;

*Resosorar as lajes e vigas próximas que estejam ligadas a um novo trecho de concretagem;

*Se concretar os fronts na colocação das alvenarias;

*Para execução conferir cotas no local (consultar projetista se qualquer cota da periferia diferir "m loço" em mais de 10cm da cota do projeto);

*Salvo contrário, todas as cotas estão em centímetros.

JUNTA DE CONCRETAGEM:

- Deve ser decidida pelo construtor e fiscalização conforme o plano de concretagem, atendendo as especificações e recomendações da nbr 14931:2004 - execução de estruturas de concreto - procedimento - item 9.7 - junta de concretagem.

CARGUMENTOS ADOPTADOS:

- Carga Permanente: 1,85 kN/m²;
- Carga Acidental (Região de Telhado): 1,50 kN/m²;
- Carga Acidental (Região de Laje Técnica/Calhas): 3,00 kN/m²;

NORMAS APLICADAS:

- ABNT NBR 6118:2023 - Projeto de estruturas de concreto;
- ABNT NBR 6120:2019 - Cargas para o cálculo de estruturas de edificações;
- ABNT NBR 6122:2019 - Projeto e execução de fundações;
- ABNT NBR 6123:1988 - Força devida aos ventos;
- ABNT NBR 8681:2003 - Ações e segurança nas estruturas;
- ABNT NBR 12655:2015 - Concreto de cimento Portland - Preparo, controle e recebimento - Procedimento;
- ABNT NBR 15575:2013 - Partes 1 e 2 - Requisitos gerais e para sistemas estruturais;
- ABNT NBR 14859:2002 - Parte 1 - Laje pré-fabricada-requisitos-lajes unidirecionais;
- ABNT NBR 15200:2004 - Projeto de estruturas de concreto em situação de incêndio - Procedimento.

Legenda

- Pilar que morre
- Pilar que passa
- Pilar que nasce
- Pilar com mudança de seção
- Viga (V) ou Viga Baldrame (VB) ou Viga de Equilíbrio (VE)
- Viga Invertida (V)
- Viga semi-invertida (V)
- Bloco de Coroamento (BL) ou Sapata (SP)
- Estacas (E)
- Vazio

REV	DATA	DESCRIÇÃO
001	20/08/2025	ATUALIZAÇÃO NA IMPLANTACAO
002	09/07/2025	ESPECIAÇÃO FINAL
003	09/07/2025	DESCRIÇÃO

GOVERNO DO ESTADO DE PERNAMBUCO

SECRETARIA DE PROJETOS ESTRATÉGICOS

SECRETARIA DE DEFESA SOCIAL

PROJETO DE IMPLANTACAO DA DELEGACIA W NA CIDADE DE ESTANIAS

PROPRIETARIO: SECRETARIA DE DEFESA SOCIAL

RESPONSAVEL: SECRETARIA DE PROJETOS ESTRATEGICOS

PROJETO: PROJETO ESTRUTURAL

OPERAÇÃO: EXECUTIVO

LOCAL: ESTACÃO CAPATAS - IIRRO

DATA: 20/08/2025

DISCIPLINA: CIVIL

PROFESSOR: GUYNE-SPP-EAS-108-028-XXX-NBR-PE-EST-0981

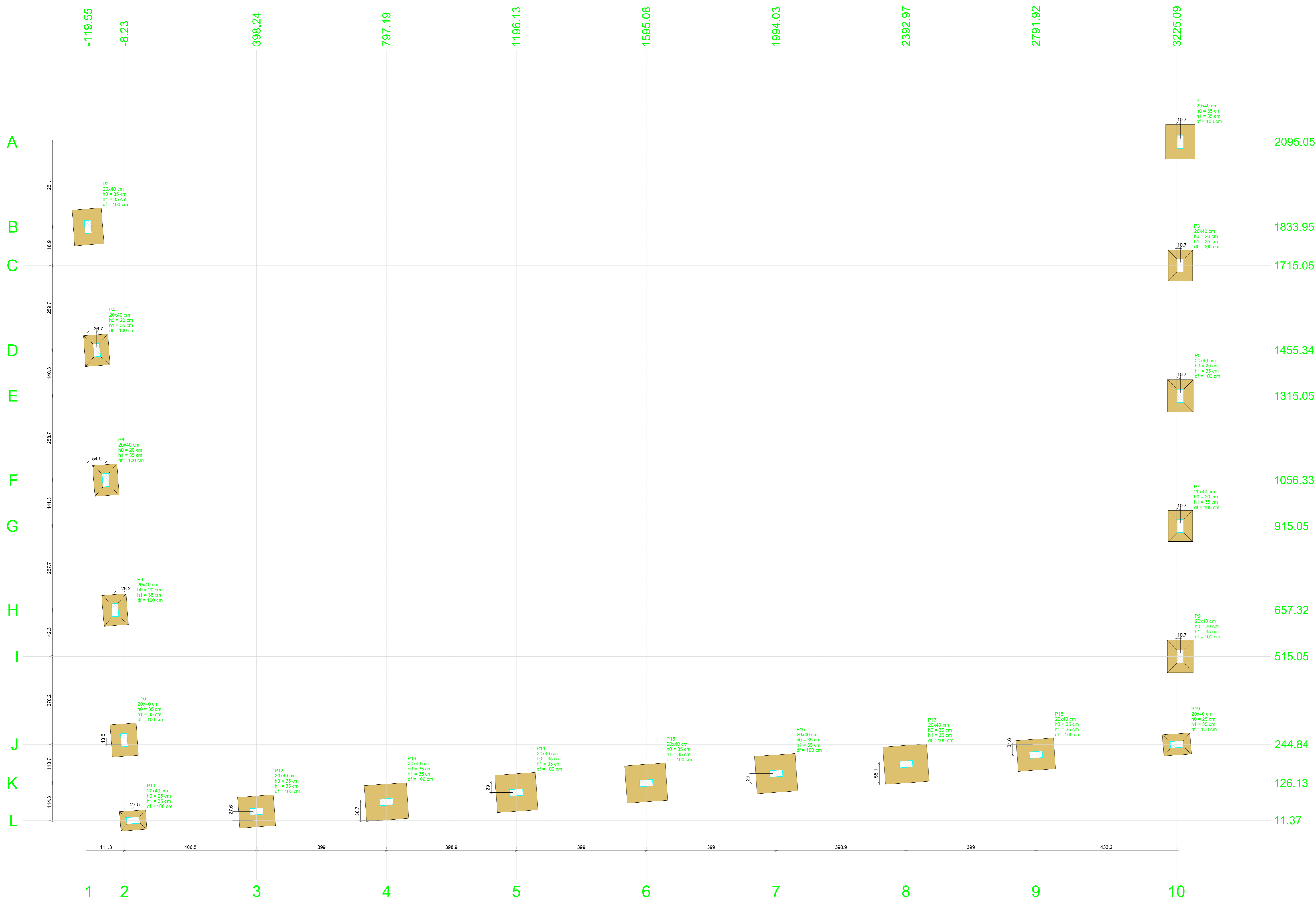

PLANTA DE LOCAÇÃO
Escala 1:50