

TRANSPORTE DE BOTA-FORA**DESCARTE DE MATERIAL (BOTA-FORA)****ENDEREÇO DE SAÍDA**

AV. FRANCISCO DE MORAIS LEMOS, 452, SÃO PEDRO - BEZERROS/PE

OPÇÃO 1 - CTR PE IGARASSÚ**ENDEREÇO DE DESTINO**

BR 101 NORTE, KM 28,5

DISTANCIA (KM)

139,00

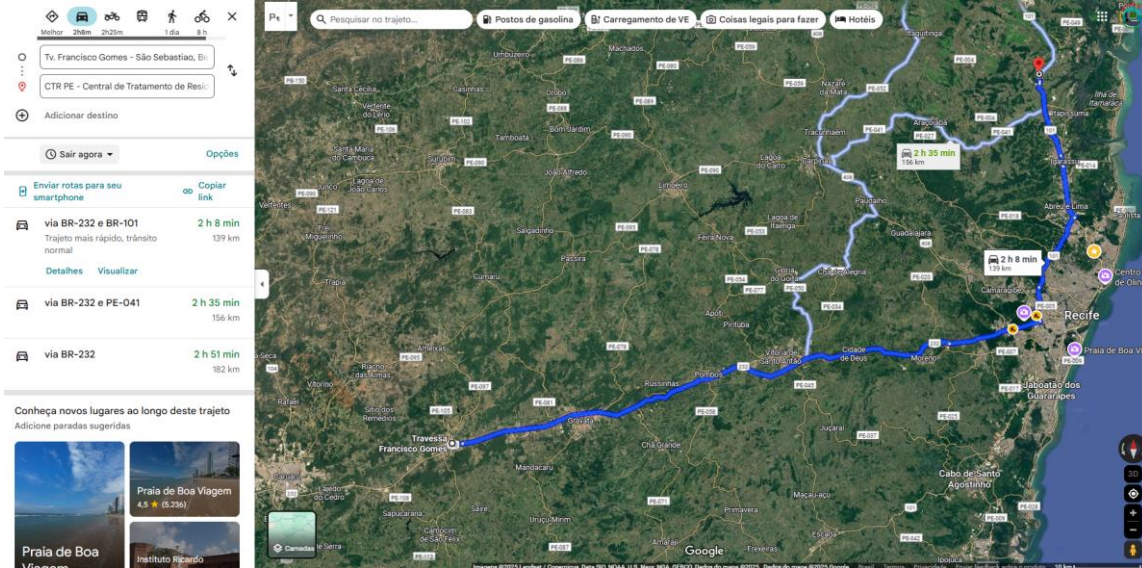
MAPA - DMT**OPÇÃO 2 - CICLO AMBIENTAL****ENDEREÇO DE DESTINO**

CICLO AMBIENTAL, AV. PERNAMBUCO, 862 - BAIRRO DOS ESTADOS, CAMARAGIBE - PE, 54762-220

DISTANCIA (KM)

102,00

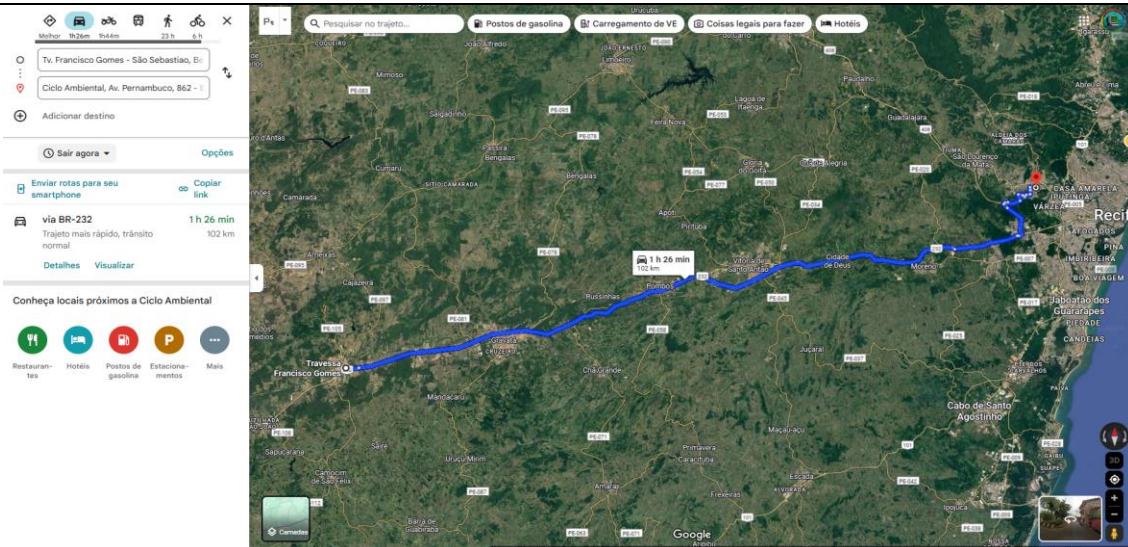
MAPA - DMT

TRANSPORTE DE BOTA-FORA**OPÇÃO 3 - UTR****ENDEREÇO DE DESTINO**

UTR Paulista, R. Castro Alves, 90 - Mirueira, Paulista - PE, 53413-540

DISTANCIA (KM)

110,00

MAPA - DMT

Meio 1h35m 1h34m 1h34m 7h

Tv. Francisco Gomes - São Sebastião, Br

UTR Paulista, R. Castro Alves, 90 - Mirueira, Paulista - PE

Adicionar destino

Sair agora

Enviar rotas para seu smartphone

Copiar link

via BR-232 1h 36 min
Trajeto mais rápido, trânsito normal
110 km

Detalhes Visualizar

Conheça locais próximos a UTR Paulista

Restaurantes Hotéis Postos de gasolina Estacionamentos Mais

OPÇÃO 4 - RCC**ENDEREÇO DE DESTINO**RCC Ambiental Gestão de Resíduos de Construção Ltda,
R. Projetada - Muribeca, Jaboatão dos Guararapes - PE,
54355-057**DISTANCIA (KM)**

109,00

MAPA - DMT

Meio 1h29m 1h30m 22h 5h

Tv. Francisco Gomes - São Sebastião, Br

RCC Ambiental Gestão de Resíduos de C

Adicionar destino

Sair agora

Enviar rotas para seu smartphone

Copiar link

via BR-232 1h 30 min
Trajeto mais rápido, trânsito normal
109 km

Detalhes Visualizar

via BR-232 e BR-101 2 h 1 min
122 km

Conheça locais próximos a RCC Ambiental Gestão de Resíduos de Construção Ltda

Restaurantes Hotéis Postos de gasolina Estacionamentos Mais

TRANSPORTE DE BOTA-FORA

OPÇÃO 5 - CTR CARUARU

ENDEREÇO DE DESTINO

RCC Ambiental Gestão de Resíduos de Construção Ltda,
R. Projetada - Muribeca, Jaboatão dos Guararapes - PE,
54355-057

DISTANCIA (KM)

43,80

MAPA - DMT

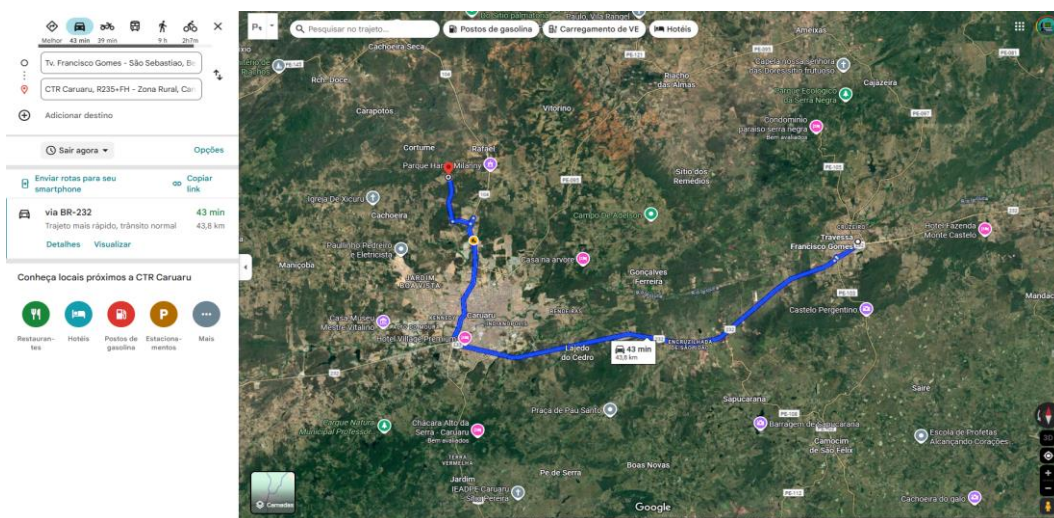

OPÇÃO 6 - ATERRO SANITÁRIO DE LAJEDO

ENDEREÇO DE DESTINO

Lajedo - PE, 55385-000

DISTANCIA (KM)

95,30

MAPA - DMT

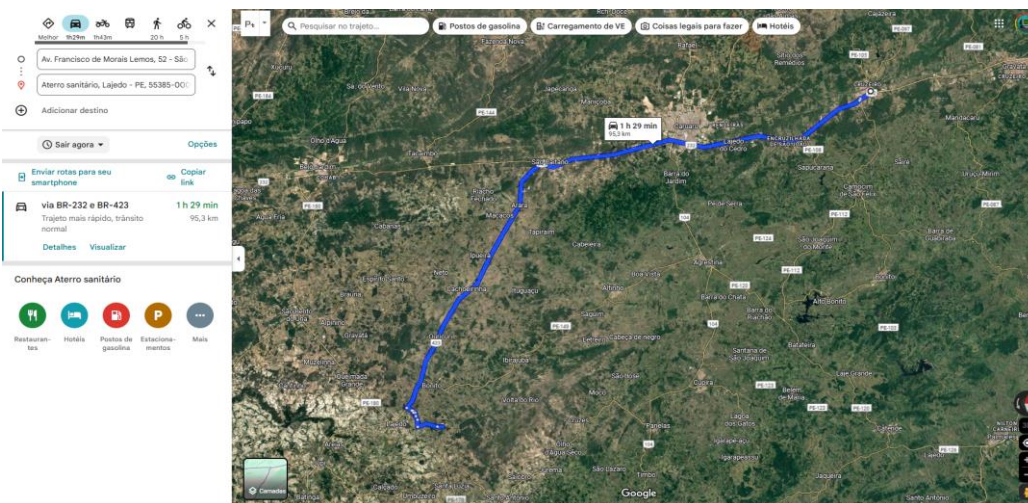

QUADRO RESUMO (REF 04/2025)

PREÇO DO TRANSPORTE ATÉ 30 KM	1,68	PREÇO DO TRANSPORTE ADICIONAL	0,67		
CENTRAIS DE TRATAMENTO DE RESÍDUOS	DMT TOTAL	DMT (KM) - ATÉ 30 KM	DMT (KM) - ADICIONAL AOS 30 KM	PREÇO DE RECEB. POR TON(R\$)	BINOMIO (R\$xKM)
CTR PE IGARASSÚ	139,00	30,00	109,00	70,00	193,43
CICLO	102,00	30,00	72,00	40,00	138,64
UTR	110,00	30,00	80,00	30,00	134,00
RCC	109,00	30,00	79,00	18,00	121,33
CTR CARUARU	43,80	30,00	13,80	80,00	139,65
ATERRO SANITÁRIO DE LAJEDO	95,30	30,00	65,30	0,00	94,15
MAIS VANTAJOSO					94,15

TRANSPORTE DE BOTA-FORA

TRANSPORTE - EMPRÉSTIMO

SOLO

ENDEREÇO DE SAÍDA

8°16'21"S 36°02'19"W

ENDEREÇO DE DESTINO

AV. FRANCISCO DE MORAIS LEMOS, 452, SÃO PEDRO - BEZERROS/PE

DISTANCIA (KM)

40,20

MAPA - DMT

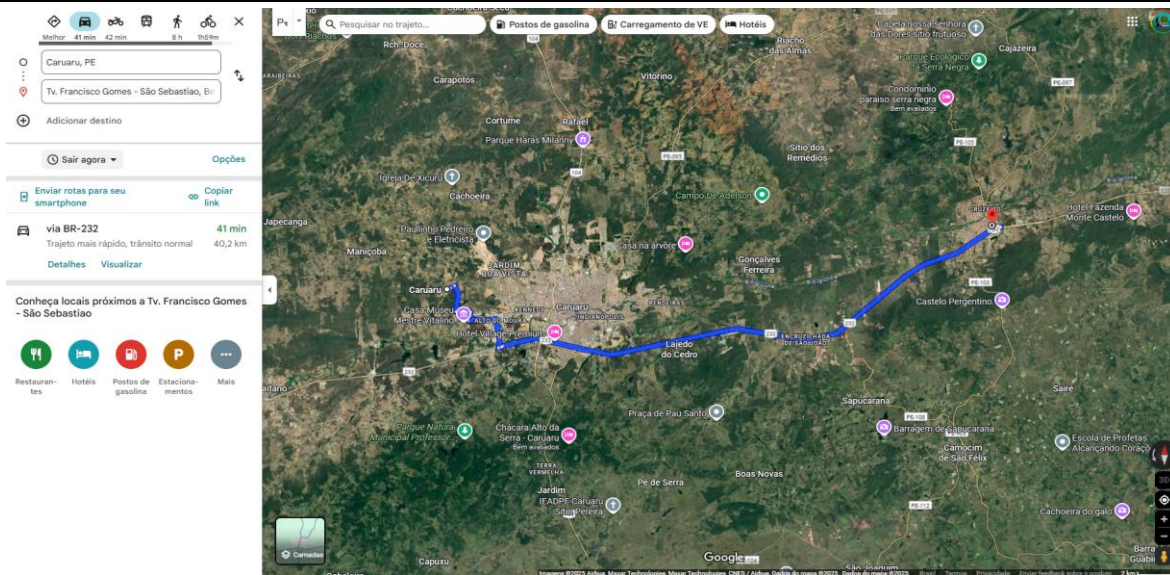

REFERÊNCIA

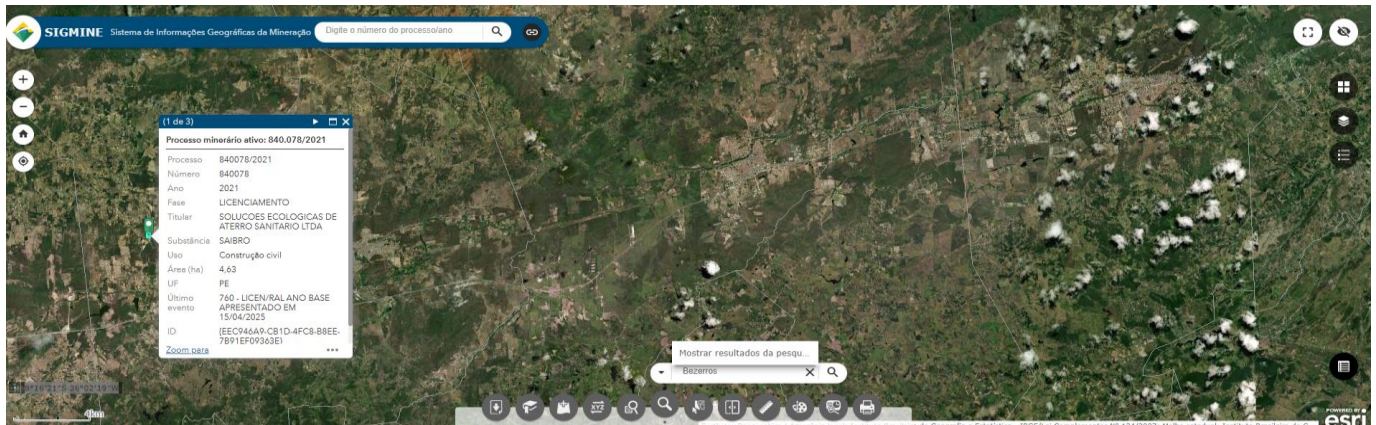

TRANSPORTE DE BOTA-FORA**TRANSPORTE - EMPRÉSTIMO****AREIA****ENDEREÇO DE SAÍDA**

8°14'18"S 35°46'30"W

ENDEREÇO DE DESTINO

AV. FRANCISCO DE MORAIS LEMOS, 452, SÃO PEDRO - BEZERROS/PE

DISTANCIA (KM)

4,60

MAPA - DMT

Google Maps interface showing a route from Bezerros, PE to Av. Francisco de Moraes Lemos, 452, São Pedro - Bezerros/PE. The route is highlighted in blue and red. The interface includes search bars, navigation controls, and a list of alternative routes.

Search: Bezerros, PE
Destination: Tv. Francisco Gomes - São Sebastião, B...

Options:
Enviar rotas para seu smartphone
Copiar link

via Av. Maj. Aprigio da Fonseca 12 min 4,6 km
Melhor trajeto Visualizar

via R. do Imperador 11 min 3,9 km

via R. do Imperador e R. João Lira Filho 11 min 3,7 km

Conheça locais próximos a Tv. Francisco Gomes - São Sebastião

Restaurantes Hotéis Postos de gasolina Estacionamentos Mais

REFERÊNCIA

SIGMINE Sistema de Informações Geográficas da Mineração Digite o número do processamento

Processo mineração ativo: 840.184/2016

Processo	840184/2016
Número	840184
Ano	2016
Fase	LICENCIAMENTO
Titular	EDVÂNIO & VERÔNICA FRANCA CERÂMICA LTDA
Substância	AREIA
Uso	Construção civil
Área (ha)	34,10
UF	PE
Último evento	740 - LICEN/RAL ANO BASE APRESENTADO EM 12/03/2025
ID	(9A15142B-4BA1-48A9-ABD1-070D9800F06C)

Zoom para ***

Mostrar resultados da pesqui...
BEZERROS

esri

TRANSPORTE DE BOTA-FORA

TRANSPORTE - EMPRÉSTIMO

BRITA

ENDEREÇO DE SAÍDA

CARUARU-PE (8°19'00"S 35°52'50"W)

ENDEREÇO DE DESTINO

AV. FRANCISCO DE MORAIS LEMOS, 452, SÃO PEDRO - BEZERROS/PE

DISTANCIA (KM)

22,50

MAPA - DMT

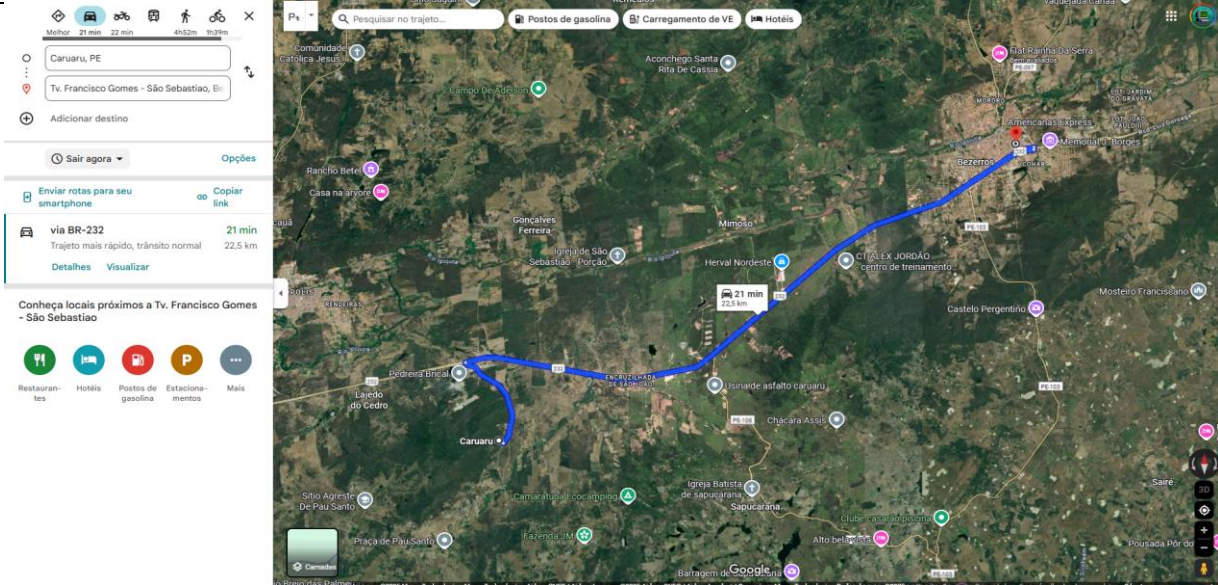

REFERÊNCIA

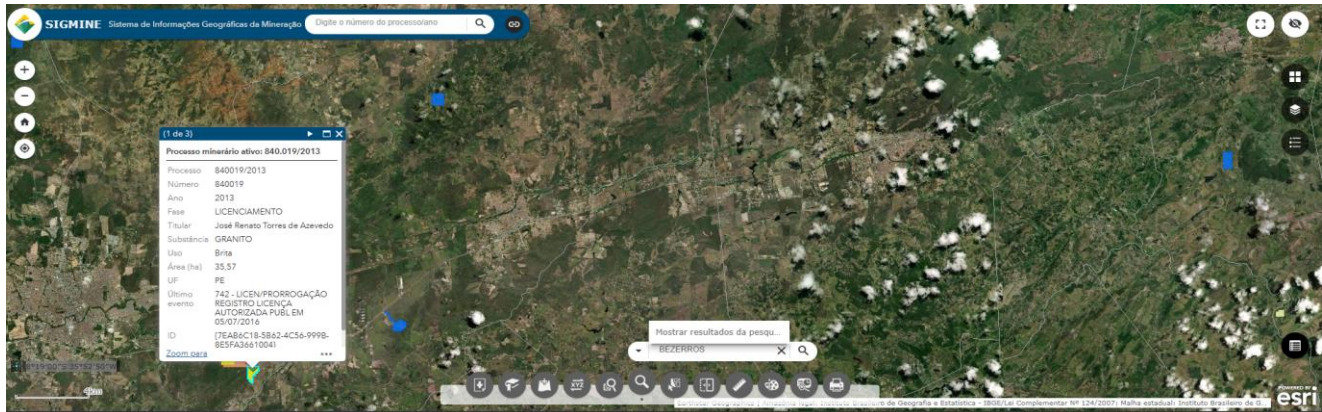

ANEXO DE TRANSPORTE (MOBILIZAÇÃO E DESMOBILIZAÇÃO) - COMPOSIÇÃO DE PREÇO UNITÁRIO DE SERVIÇO SEM DESONERAÇÃO

OBRA	CONTRATAÇÃO DE EMPRESA ESPECIALIZADA PARA EXECUÇÃO DE OBRAS PARA A CONSTRUÇÃO 04 (QUATRO) DELEGACIAS DA POLÍCIA CIVIL NOS MUNICÍPIOS DE SURUBIM, RIACHO DAS ALMAS, CASINHAS E BEZERROS, SITUADAS NO ESTADO DE PERNAMBUCO - DELEGACIA DO MUNICÍPIO DE BEZERROS	RESPONSÁVEL TÉCNICO	MARCELO GUIMARÃES
LOCAL	AV. FRANCISCO DE MORAIS LEMOS, 452 - SÃO PEDRO 55660-000	BDI SEM DESONERAÇÃO:	20,99%
DATA BASE	SINAPI - 06/2025, SICRO 04/2025 E COMPOSIÇÕES	BDI FORNECIMENTO:	15,28%
PRAZO DE EXECUÇÃO	04 MESES	ENCARGOS SOCIAIS:	113,84% (HORA) 70,11% (MÊS)

Composição Espelho: APROPRIAÇÃO

Serviço: MOBILIZAÇÃO / DESMOBILIZAÇÃO DELEGACIA BEZERROS							Unidade: UND	
EQUIPAMENTO	CÓDIGO	Distância (KM)	Peso (t)	Quant	Preço unit	Custo Total	Material transportado	Cod. SINAPI
Transporte com caminhão carroceria de 5 t - rodovia pavimentada	5915324	32,40	0,31	1,00	1,19	11,84	COMPACTADOR DE SOLO TIPO PLACA VIBRATORIA REVERSIVEL	1442
Transporte com caminhão carroceria de 5 t - rodovia pavimentada	5915324	32,40	0,08	2,00	1,19	6,01	COMPACTADOR DE SOLOS DE PERCURSAO (SOQUETE) COM MOTOR A GASOLINA 4 TEMPOS DE 4 HP (4 CV)	13458
Transporte com caminhão carroceria de 5 t - rodovia pavimentada	5915324	32,40	1,03	2,00	1,19	79,43	BETONERA, CAPACIDADE NOMINAL 600 L, CAPACIDADE DE MISTURA 360L, MOTOR ELÉTRICO TRIFÁSICO 220/380V, POTÊNCIA 4CV, EXCLUSO CARREGADOR	36397
Transporte com cavalo mecânico com semibreque com capacidade de 22 t - rodovia em revestimento primário	5914636	32,40	9,40	2,00	0,87	529,51	TRATOR DE ESTERAS, POTENCIA DE 100 HP, PESO OPERACIONAL DE 9,4 T, COM LAMINA COM CAPACIDADE DE 2,39 M3	7622
Transporte com cavalo mecânico com semibreque com capacidade de 22 t - rodovia em revestimento primário	5914636	32,40	4,70	1,00	0,87	132,42	TRATOR DE PNEUS COM POTENCIA DE 85 CV, TRACAO 4 X 4, PESO COM LASTRO DE 4675 KG	7640
Transporte com cavalo mecânico com semibreque com capacidade de 22 t - rodovia em revestimento primário	E9665	32,40	11,60	1,00	0,87	326,98	PA. CARREGADEIRA SOBRE RODAS, POTENCIA LIQUIDA 128 HP, CAPACIDADE DA CACAMBA DE 1,7 A 2,8 M3, PESO OPERACIONAL MAXIMO DE 11632 KG	4262
Transporte com cavalo mecânico com semibreque com capacidade de 22 t - rodovia em revestimento primário	E9665	32,40	6,70	1,00	0,87	188,86	RETROSCAVADEIRA SOBRE RODAS COM CARREGADEIRA, TRACAO 4 X 4, POTENCIA LIQUIDA 88 HP, PESO OPERACIONAL MINIMO DE 6674 KG, CAPACIDADE DA CARREGADORA DE 1,00 M3 E DA RETROSCAVADEIRA MINIMA DE 0,26 M3, PROFUNDIDADE DE ESCAVACAO MAXIMA DE 4,37 M	36531
Transporte com cavalo mecânico com semibreque com capacidade de 22 t - rodovia em revestimento primário	E9665	32,40	13,84	1,00	0,87	390,17	MOTONIVELADORA POTENCIA BASICA LIQUIDA (PRIMEIRA MARCHA) 125 HP, PESO BRUTO 13843 KG, LARGURA DA LAMINA DE 3,7 M	4090
Transporte com cavalo mecânico com semibreque com capacidade de 22 t - rodovia em revestimento primário	E9665	32,40	8,80	1,00	0,87	248,09	ROLO COMPACTADOR PE DE CARNEIRO VIBRATORIO, POTENCIA 80 HP, PESO OPERACIONAL SEM/COM LASTRO 7,4/8,1 T, LARGURA DE TRABALHO 1,68 M	14513
Transporte com cavalo mecânico com semibreque com capacidade de 22 t - rodovia em revestimento primário	E9665	32,40	10,80	1,00	0,87	304,43	ROLO COMPACTADOR DE PNEUS, ESTÁTICO, PRESSAO VARIÁVEL, POTENCIA 110 HP, PESO SEM/COM LASTRO 10,8/27 T, LARGURA DE ROLAGEM 2,30 M	14513
Transporte com caminhão carroceria com capacidade de 7 t e com guindaste de 20 Lm - rodovia pavimentada	5914614	32,40	10,00	1,00	1,75	567,00	LOCAÇÃO DE CONTAINER - ALMOXARIFADO	
Transporte com caminhão carroceria com capacidade de 7 t e com guindaste de 20 Lm - rodovia pavimentada	5914614	32,40	30,00	1,00	1,75	1.701,00	LOCAÇÃO DE CONTAINER - SANITÁRIO	
Transporte com caminhão carroceria com capacidade de 7 t e com guindaste de 20 Lm - rodovia pavimentada	5914614	32,40	30,00	1,00	1,75	1.701,00	LOCAÇÃO DE CONTAINER - ESCRITÓRIO COM BANHEIRO	
(A) CUSTO HORÁRIO DE EQUIPAMENTOS						6.187,14		
MÃO DE OBRA	CÓDIGO	Unidade	Consumo	Custo Unitário	Custo Total			
SERVENTE COM ENCARGOS COMPLEMENTARES	SR 88316	H	30,0000	22,95	688,50			
(B) CUSTO HORÁRIO DE MÃO DE OBRA						688,50		
(C) ADC. MO - FERRAMENTAS						0,00%		
(D) Custo Horário da Execução (A) + (B) + (C)						6.875,64		
(E) Produção da Equipe						1,00		
(F) Custo Unitário de Execução [(A) + (B) + (C)] / (E)						6.875,64		
MATERIAS	CÓDIGO	Unidade	Consumo	Custo Unitário	Custo Total			
					0,00			
					0,00			
					0,00			
					0,00			
					0,00			
(G) CUSTO TOTAL DO MATERIAL						0,00		
ATIVIDADES AUXILIARES	CÓDIGO	Unidade	Consumo	Custo Unitário	Custo Total			
					0,00			
					0,00			
					0,00			
					0,00			
(H) CUSTO TOTAL DAS ATIVIDADES AUXILIARES						0,00		
TRANSPORTE DE MATERIAS	CÓDIGO	Unidade	Consumo	DMT	Custo Unitário	Custo Total		
					0,00			
(I) CUSTO TOTAL DO TRANSPORTE DE MATERIAL						0,00		
TRANSPORTE DE MATERIAS PRODUZIDOS / COMERCIAIS	CÓDIGO	Unidade	Consumo	DMT	Custo Unitário	Custo Total		
					0,00			
(J) CUSTO TOTAL DO TRANSPORTE DE MATERIAS PRODUZIDOS / COMERCIAIS						0,00		
(K) - Custo Unitário Direto Total (E) + (F) + (G) + (H) + (I)						6.875,64		

