

1 COBERTA E BARRILETE  
1 : 75

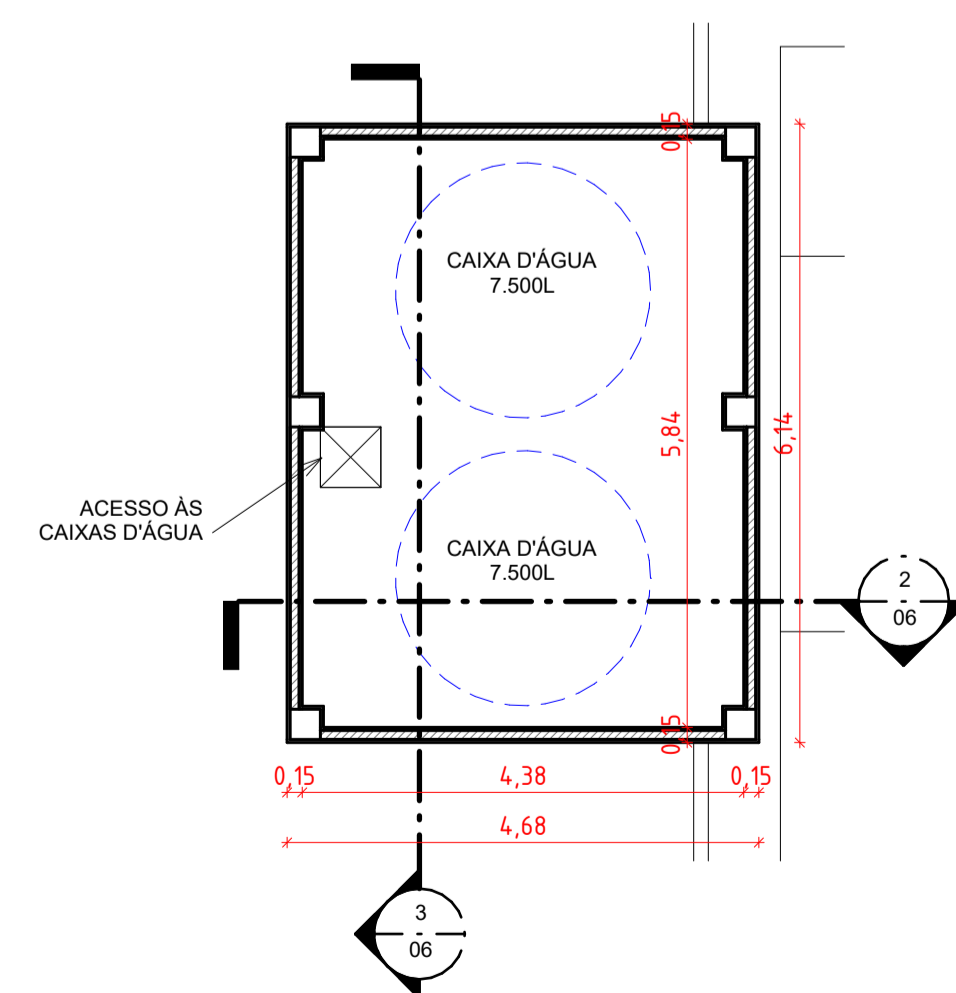

2 ÁREA CAIXAS D'ÁGUA  
1 : 75

QUADRO DE ESPECIFICAÇÕES - CALHAS E RUFOS		
REF.	DESCRIÇÃO	MEDIDA LINEAR (m)
CP01	CHAPIM OU CAPA DE MURO PRE-MOLDADO EM CONCRETO TIPO "CAPELINHA", COM PINGADEIRA L= 20 CM, E= 4 CM (43875)	140,24
RU01	RUFO EM CHAPA DE AÇO GALVANIZADO NÚMERO 24, CORTE DE 25 CM (M)	133,71

QUADRO DE ESPECIFICAÇÕES - TELHADO		
REF.	Descrição	Área
01	COBERTURA COM TELHA GALVALUME TERMOACÚSTICA 15%, TRAPEZOIDAL, ESPESURA DE 0,70MM+50MM+0,7MM, INCLUINDO IÇAMENTO E ACESSÓRIOS. CONSIDERAR TRAMA EM MADEIRA. P/ 2 ÁGUAS	505,49 m²

R00	07.08.25	EMITIDO
REV	DATA	DESCRIÇÃO



GOVERNO DO ESTADO DE PERNAMBUCO  
SECRETARIA DE PROJETOS ESTRATÉGICOS DO ESTADO DE PERNAMBUCO

OBJETO: PROJETO DE REFORMA E AMPLIAÇÃO DO SERVIÇO DE EMERGÊNCIA PSQUIÁTRICA (SEP) DO HOSPITAL ULYSSES PERNAMBUCANO - HUP

CONTRATANTE: SES - SECRETARIA ESTADUAL DE SAÚDE  
CONTRATADA: Secretaria de Projetos Estratégicos - SEPE

LOCALIZAÇÃO: Av. Conselheiro Rosa e Silva, nº 2130, Tamarineira, Recife - PE. CEP: 52020-220

PROPRIETÁRIO: RESPONSÁVEL TÉCNICO:

SES - SECRETARIA ESTADUAL DE SAÚDE  
ENP.J: 10.572.048/0001-28  
NOME: PRISCILA GIOVANA DE CARVALHO BARBOSA  
CREA-PE: 16080695

PROJETISTAS:

Fernanda C. Ventura  
CAU-PE: A35604-2

Dominick M. Lopes do Nascimento  
CAU-PE: A165813-1

Renata M. Granja Bezerra  
CAU-PE: A348830

DISCIPLINA: ARQUITETURA  
ETAPA: ETAPA

PLANTA DE COBERTA E BARRILETE E ÁREA DAS CAIXAS D'ÁGUA  
PRANCHA:

ESCALA: 1 : 75  
DATA: AGO/2025  
CODIFICAÇÃO: GOVPE-SPE-REC-ARQ-GERL-B-00.rvt

04/10R00

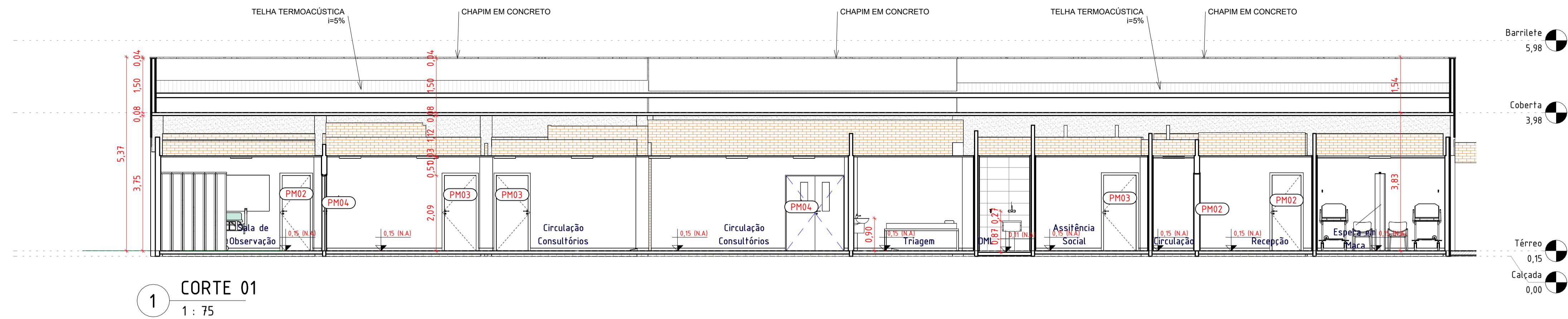

1 CORTE 01  
1 : 75

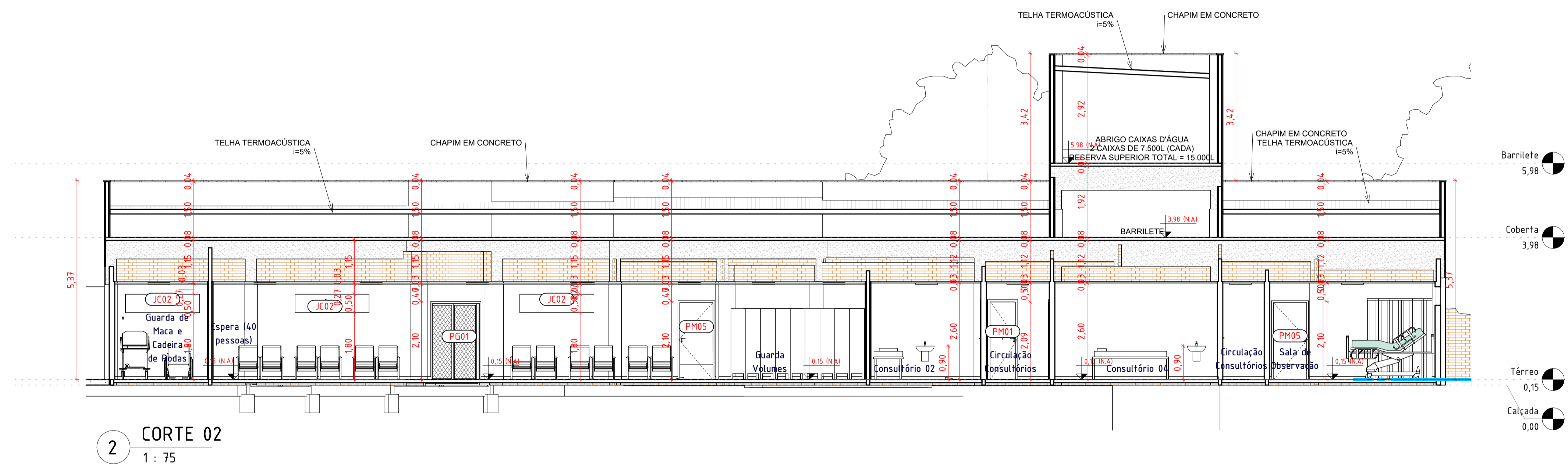

2 CORTE 02  
1 : 75

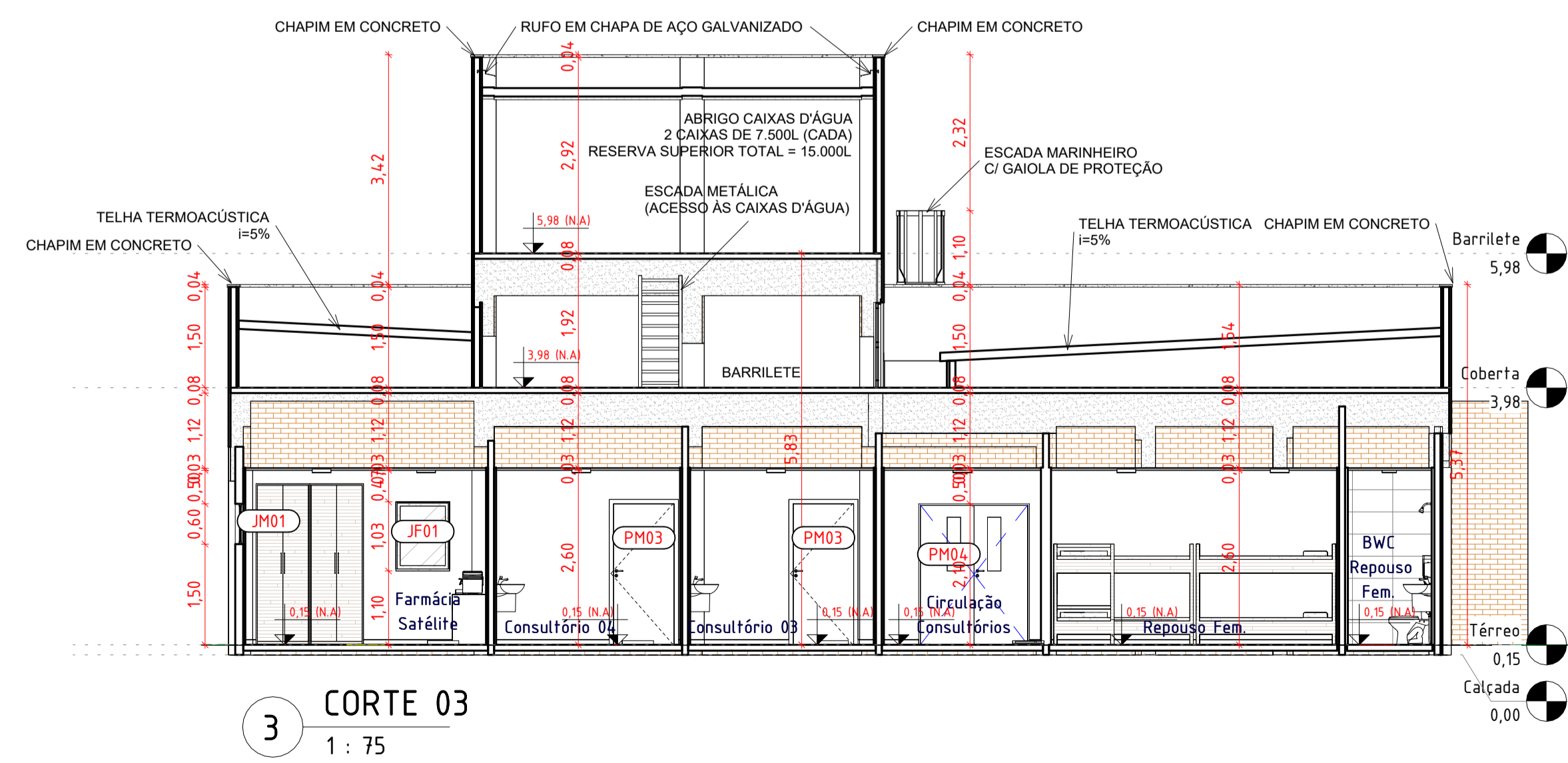

3 CORTE 03  
1 : 75

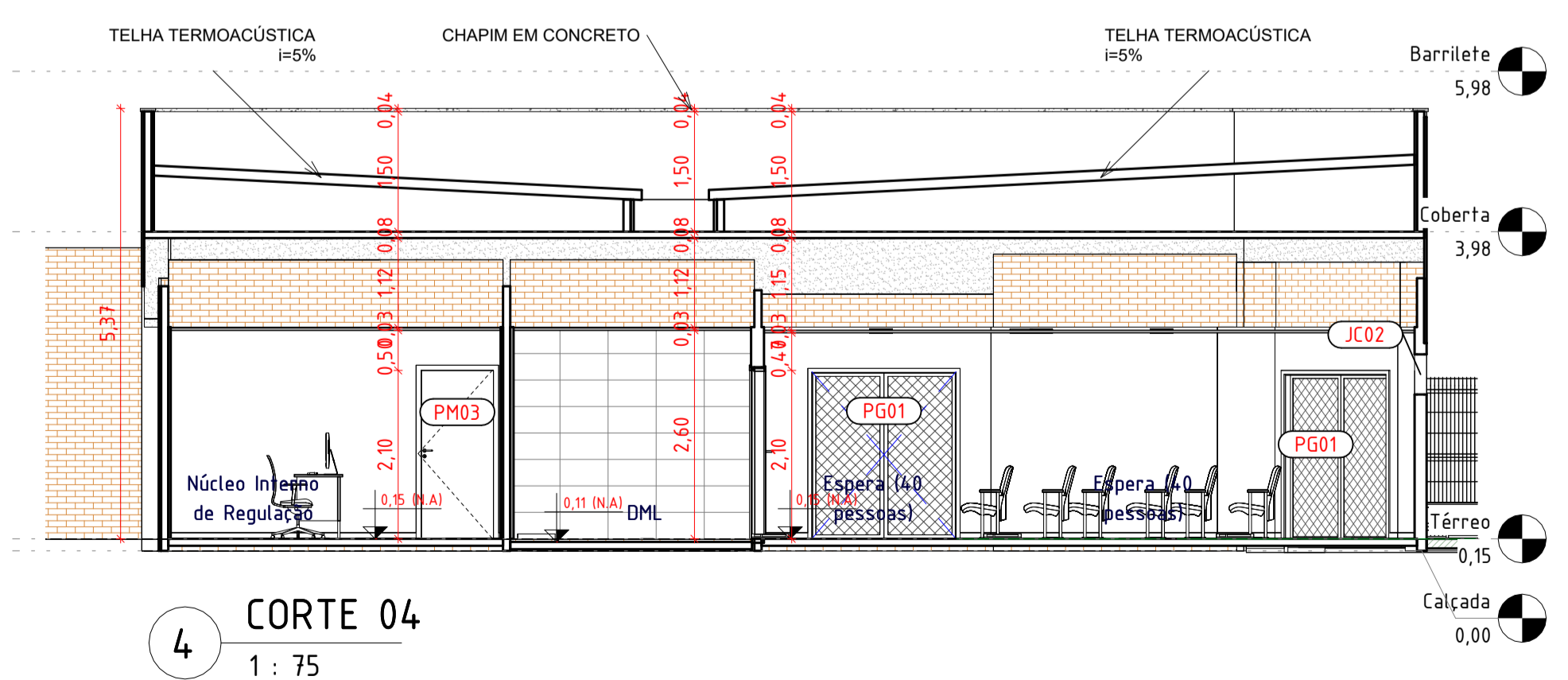

4 CORTE 04  
1 : 75

R00	07.08.25	EMITIDO
REV	DATA	DESCRIÇÃO

Secretaria de Projetos Estratégicos

SECRETARIA DE PROJETOS ESTRATÉGICOS DO ESTADO DE PERNAMBUCO

OBJETO: PROJETO DE REFORMA E AMPLIAÇÃO DO SERVIÇO DE EMERGÊNCIA PSIQUIÁTRICA (SEP) DO HOSPITAL ULYSSES PERNAMBUCANO - HUP

CONTRATANTE: SES - SECRETARIA ESTADUAL DE SAÚDE  
CONTRATADA: Secretaria de Projetos Estratégicos - SEPE

LOCALIZAÇÃO: Av. Conselheiro Rosa e Silva, nº 2130, Tamarineira, Recife - PE. CEP: 52020-220

PROPRIETÁRIO: \_\_\_\_\_ RESPONSÁVEL TÉCNICO: \_\_\_\_\_

SES - SECRETARIA ESTADUAL DE SAÚDE  
CNPJ: 10.572.048/0001-28

NOME: PRISCILA GIOVANA DE CARVALHO BARBOSA  
CREA-PE: 16080695

PROJETISTAS: \_\_\_\_\_

Fernanda C. Ventura  
CAU-PE: A35604-2

Dominick M. Lopes do Nascimento  
CAU-PE: A165813-1

Renata M. Granja Bezerra  
CAU-PE: A348830

DISCIPLINA: ARQUITETURA  
ETAPA: ETAPA  
CONTEÚDO: PRANCHA:  
CORTES

ESCALA: 1 : 75  
DATA: AGO/2025  
CODIFICAÇÃO: GOVPE-SPE-REC-ARQ-GERL-B-00.rvt

06/10R00

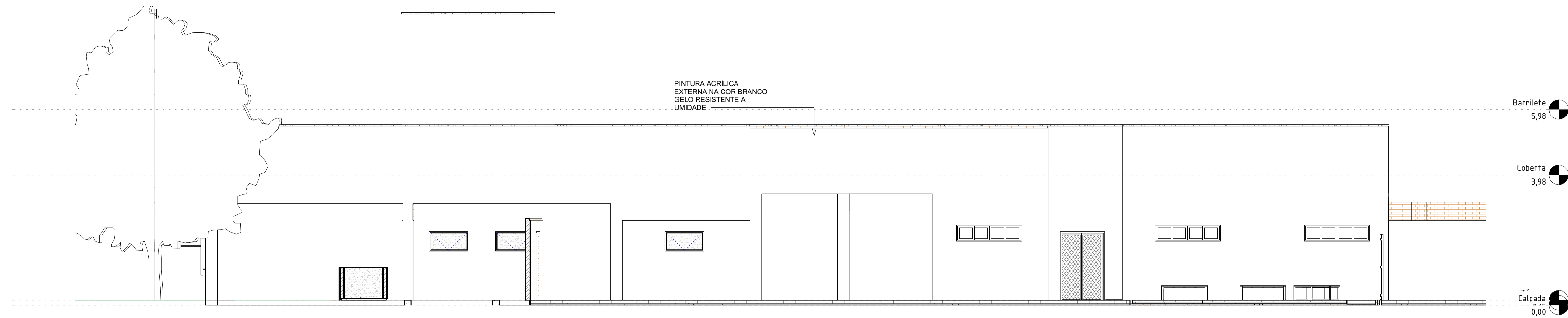

1 FACHADA 01  
1 : 75

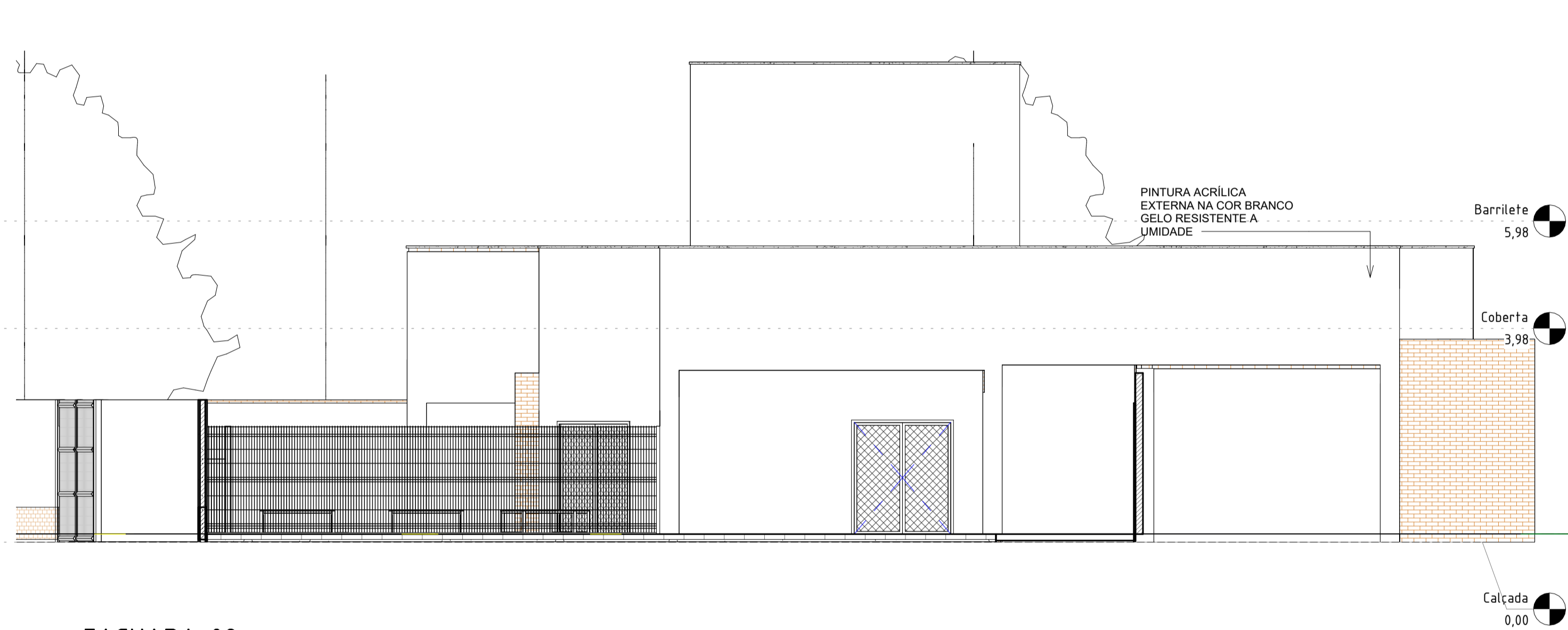

2 FACHADA 02  
1 : 75

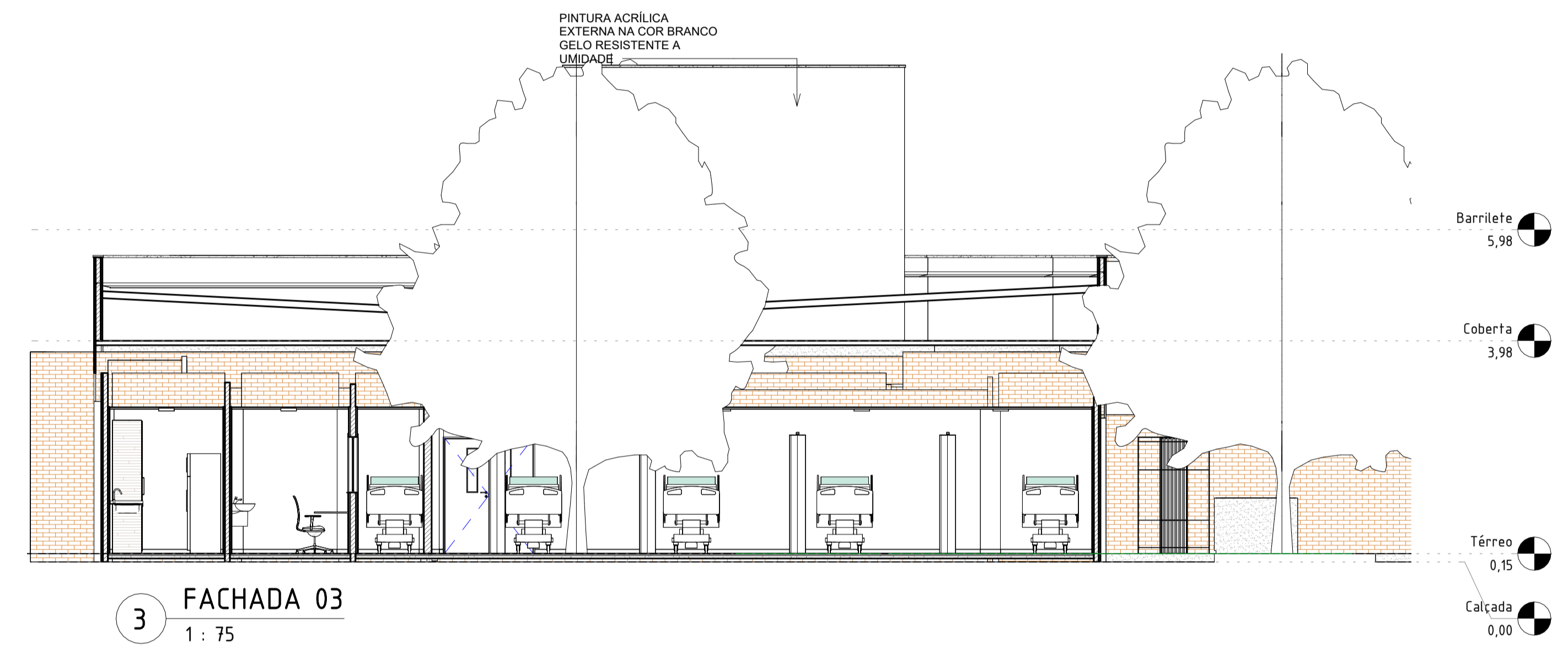

3 FACHADA 03  
1 : 75

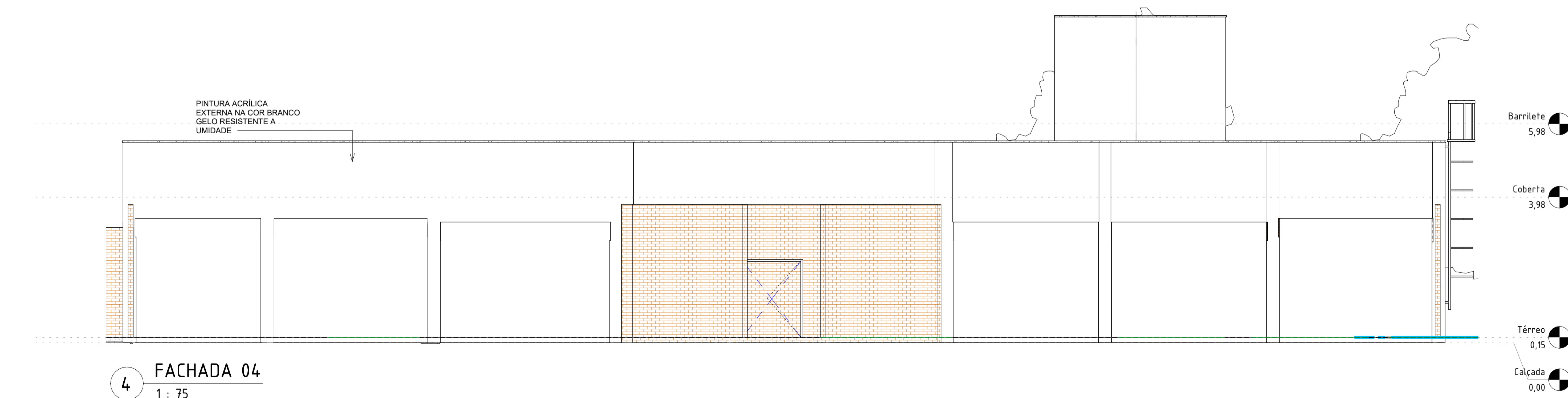

4 FACHADA 04  
1 : 75

R00	07.08.25	EMITIDO
REV	DATA	DESCRIÇÃO



GOVERNO DO ESTADO DE PERNAMBUCO  
SECRETARIA DE PROJETOS ESTRATEGICOS DO ESTADO DE PERNAMBUCO

OBJETO: PROJETO DE REFORMA E AMPLIÇÃO DO SERVIÇO DE EMERGÊNCIA PSQUIÁTRICA (SEP) DO HOSPITAL ULYSSES PERNAMBUCANO - HUP

CONTRATANTE: SES - SECRETARIA ESTADUAL DE SAÚDE  
CONTRATADA: Secretaria de Projetos Estratégicos - SEPE

LOCALIZAÇÃO: Av. Conselheiro Rosa e Silva, nº 2130, Tamarineira, Recife - PE. CEP: 52020-220

PROPRIETÁRIO: RESPONSÁVEL TÉCNICO:

SES - SECRETARIA ESTADUAL DE SAÚDE  
ENPJ: 10.572.048/0001-28  
NOME: PRISCILA GIOVANA DE CARVALHO BARBOSA  
CREA-PE: 1600695

PROJETISTAS:

Fernanda C. Ventura  
CAU-PE: A356042  
Dominick M. Lopes do Nascimento  
CAU-PE: A165813-1  
Renata M. Granja Bezerra  
CAU-PE: A348830

DISCIPLINA: ARQUITETURA  
CONTÉUDO: FACHADAS  
ETAPA: PRANCHA:

ESCALA: 1 : 75  
DATA: AGO/2025  
CODIFICAÇÃO: GOVPE-SPE-REC-ARQ-GERL-B-00.rvt

07/10R00