

QUADRO DE ESPECIFICAÇÕES - MATERIAIS PAREDES

CÓD	DESCRIÇÃO	ÁREA
A09	ALVENARIA DE VEDACÃO DE BLOCOS CERÂMICOS FURADOS NA HORIZONTAL DE 90X20X21 CM ESPESSURA 9 CM E ARGAMASSA DE ASSENTAMENTO COM PREPARO EM BETONERA AF_27/2021 (R0304)	4.31 m²
A11	ALVENARIA DE TUBOS 10CM	232,73 m²
R01	ARGAMASSA COLANTE	3,29 m²
R02	CHAPISCO EXTERNO DESPREPARADO COM PRESENÇA DE VAZOS	421,66 m²
R03	MASSA ÚNICA APLICADA MANUALMENTE, TRACADO 1/20, EM BETONERA DE LATA, PARTES EXTERNAS COM EXECUÇÃO 300/900 m² DE TALISSELA, EXECUÇÃO HABITACIONAL UNIFAMILIAR (CASAS) E EXECUÇÃO PÚBLICA PADRÃO AF_27/2021	397,78 m²
R04	TINTA COM ACABAMENTO EM TEXTURA EFEITO SIAPEL, NA COR CINZA CLÁSSICO 90000, SÓVIM, OU EQUIVALENTE TÉCNICO DEVE-SE APLICAR UMA CAMADA DE SELADORA ACRÍLICA, SÓVIM, OU EQUIVALENTE TÉCNICO NA PAREDE REDECADA PARA POSTERIORMENTE APLICAR A TINTA TEXTURIZADA	3,29 m²
R05	CERÂMICA LINDA 30X30	3,29 m²
R06	EMBOCO APLICADO MANUALMENTE, TRACADO 1/20, EM BETONERA DE LATA, PAREDES EXTERNAS, COM EXECUÇÃO DE TALISSELA, EXECUÇÃO HABITACIONAL UNIFAMILIAR (CASAS) E EXECUÇÃO PÚBLICA PADRÃO AF_27/2021	3,29 m²

QUADRO DE ESPECIFICAÇÕES - ESQUADRIAS - PORTAS

CÓD	QNT	LARG	ALT	DESCRIÇÃO
PC004	2	1,00	0,95	PORTÃO DE FERRO 0,95 x 0,95 cm
PC024	1	1,00	2,30	PORTÃO METÁLICO DE ALUMÍNIO 2'X2'
PC025	2	1,40	3,00	PORTÃO METÁLICO DE ALUMÍNIO 2'X2'

QUADRO DE ESPECIFICAÇÕES - MATERIAIS ESPECIAIS

BLOCO	DESCRIÇÃO	ÁREA (m²)
IMPLANTACAO	GRADE EM ALUMÍNIO 2'X2'	28,83 m²

QUADRO DE ESPECIFICAÇÕES - PISO/COBERTA

REF.	DESCRIÇÃO	ÁREA
01	PISO INTERTRAVADO CINZA 18 CM ESPESSURA	6,95,32 m²
03	PLACA DE CONCRETO ARMADO 0,10CM - PRÉ-MOLDADA	3,30 m²

QUADRO DE ESPECIFICAÇÕES - MOBILIÁRIO

Família e Tipo	Contagem
LIXEIRA NAO CONCRETO LIXEIRA NAO CONCRETO	2

QUADRO DE ESPECIFICAÇÕES - DEMOLIÇÃO PAREDE

DESCRIÇÃO	ÁREA
DEMOLIÇÃO DE MURO DE ALVENARIA DE BLOCOS ESPÁRICO 16cm x 200 cm	10,73 m²

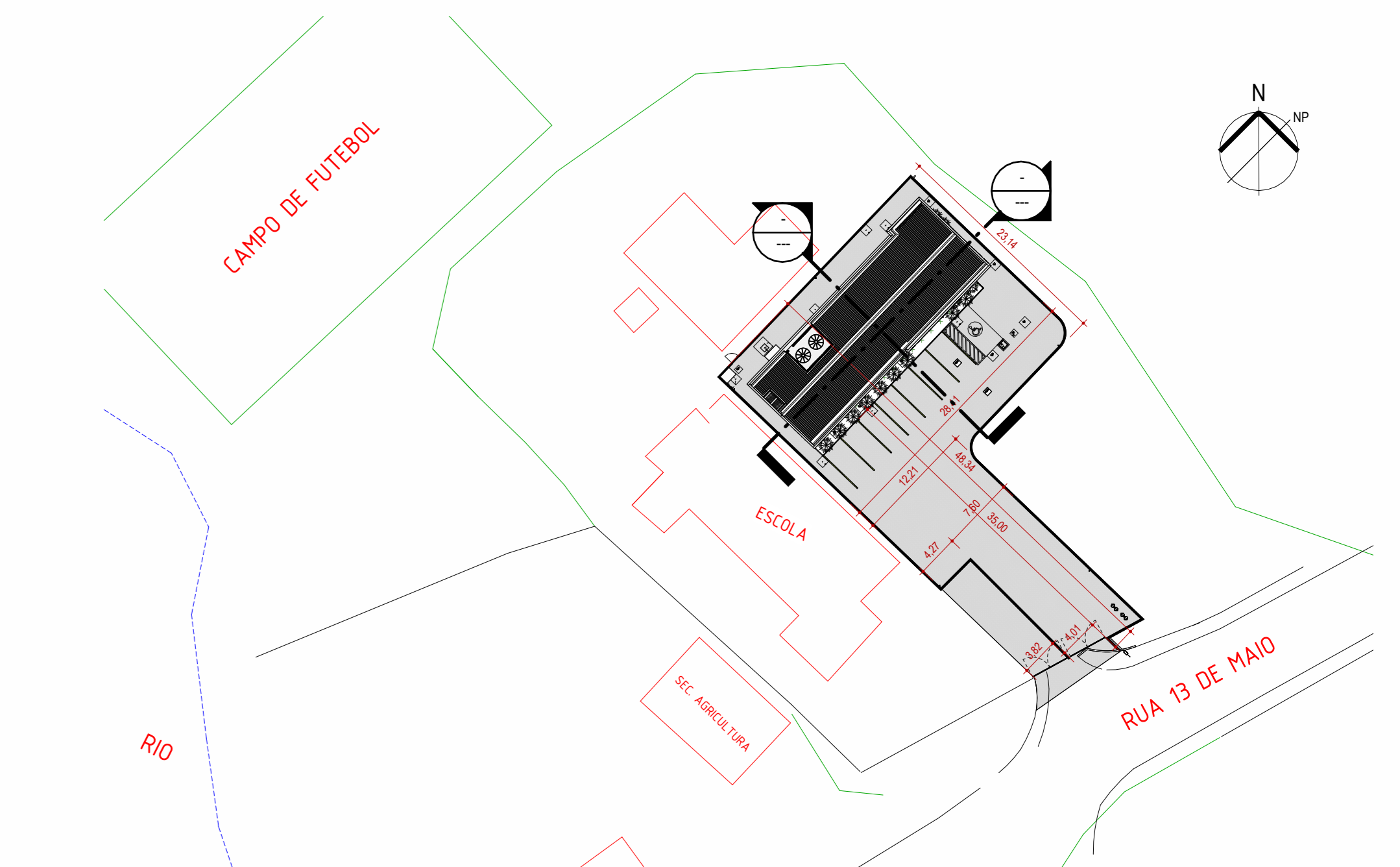

2 PLANTA DE SITUAÇÃO
1 : 500



3 Corte 1
1 : 100

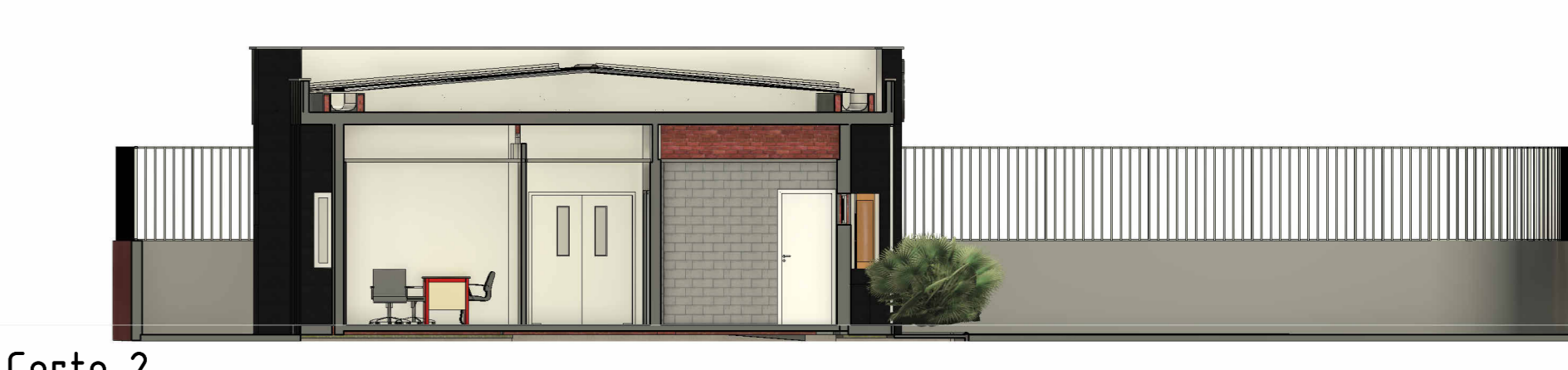

4 Corte 2
1 : 100

1 LOCAÇÃO E COBERTA
1 : 100



5 Vista 3D 4

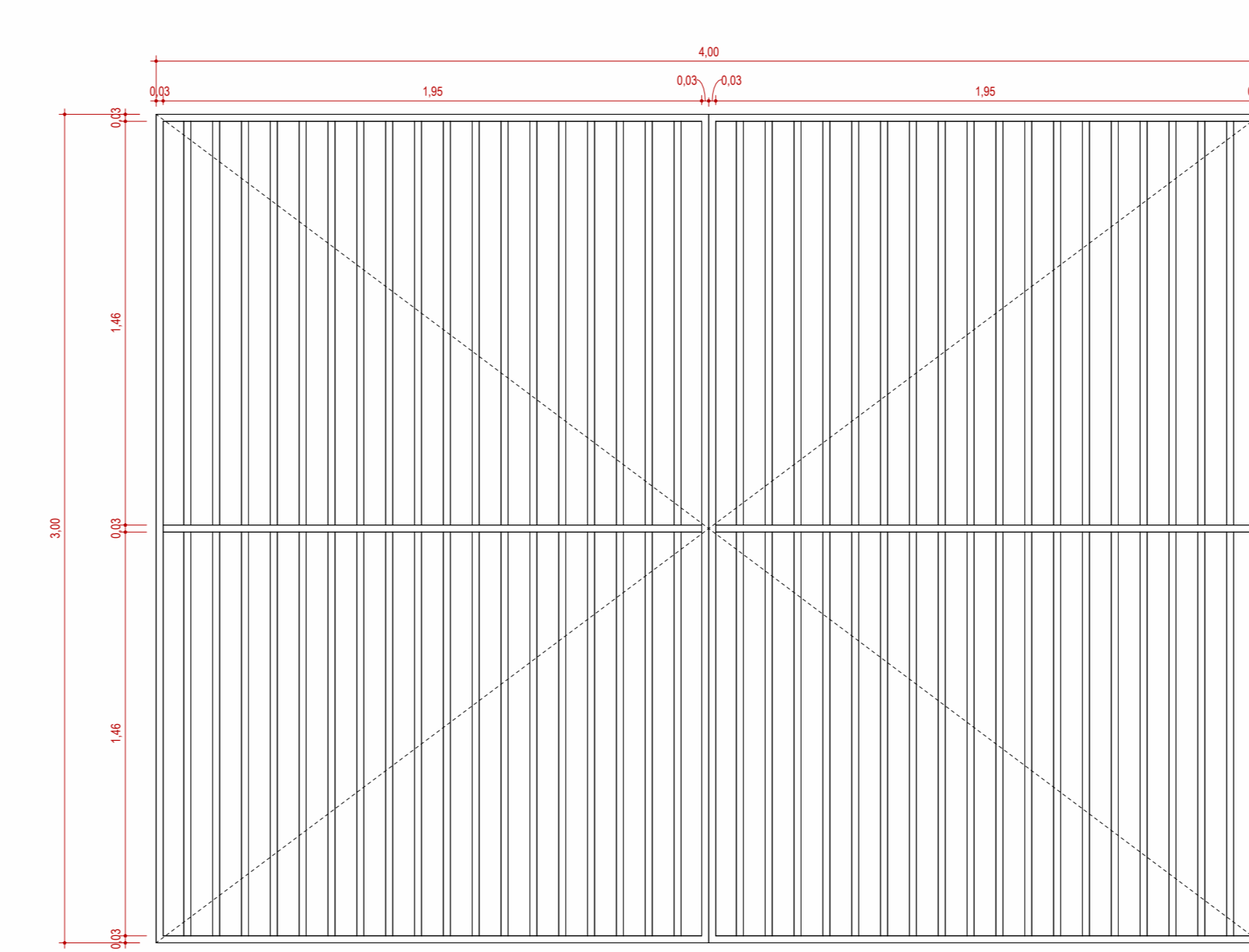

PCD25
1 : 20

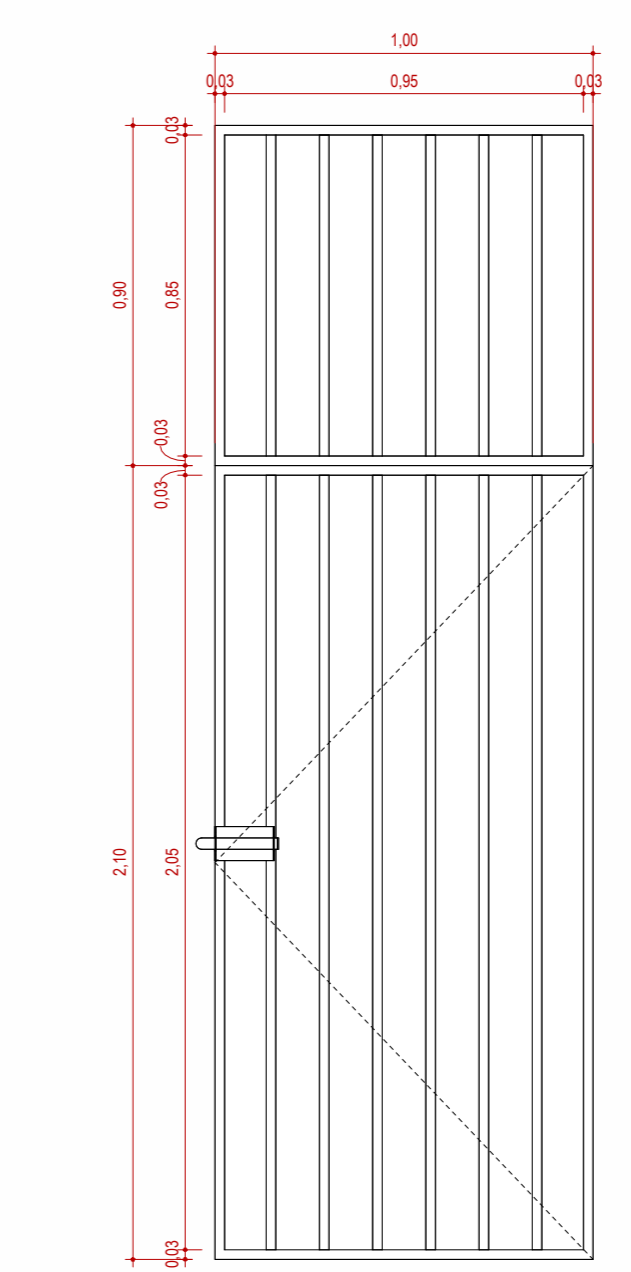

PCD24
1 : 20

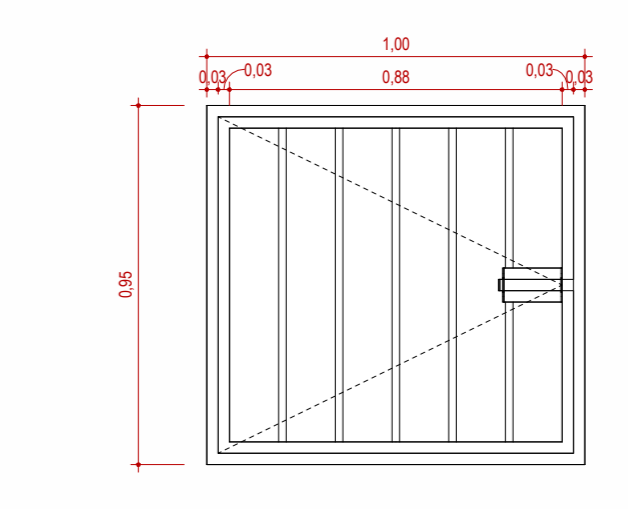

PCD04
1 : 20

ÁREA DO TERRENO	868,81 m²
ÁREA CONSTRUÍDA PAV. TÉRREO	229,70 m²
ÁREA TOTAL DA EDIFICAÇÃO	229,70 m²
ÁREA DE OCUPAÇÃO	26,46%
COEFICIENTE DE OCUPAÇÃO	0,2646
VAGAS DE ESTACIONAMENTO	08 VAGAS (01PCD+07)
PROJEÇÃO DE COBERTA	332,96 m²

REV	DATA	DESCRIÇÃO	REVISÃO
R02	01/01/25		Revisão 2
R01	01/01/25		Revisão 1
R00	01/01/25		EMITIDO
REV	DATA	DESCRIÇÃO	

Secretaria de Projetos Estratégicos	GOVERNO DO ESTADO DE PERNAMBUCO SECRETARIA DE PROJETOS ESTRATÉGICOS DO ESTADO DE PERNAMBUCO
OBJETO:	PROJETO DE IMPLANTACAO DA DELEGACIA 18 NA CIDADE DE AMARAJ
CONTRATANTE:	SDS - SECRETARIA DE DEFESA SOCIAL
CONTRATADA:	SEPE - SECRETARIA DE PROJETOS ESTRATÉGICOS
UTILIZACAO:	RUA 13 DE MAIO, 411 CENTRO - AMARAJ/PE
PROPRIETARIO:	
RESPONSÁVEL:	
SDS - SECRETARIA DE DEFESA SOCIAL CNPJ: 02.960.040/0001-00	NOME: IRMA CAETANO DE HOLANDA LINS CAU-PE: A46249-7
RESPONSÁVEL TÉCNICO:	
RENATTO LIBERATO CAU-PE: A269261-0	
DISCIPLINA: ARQUITETURA	ETAPA: IMPLANTACAO
CONTÉUDO: SITUACAO, LOCACAO E COBERTA	PRIMEIRA:
ESCALA: Como indicado	DATA: JULHO/25
COPIACAO: GOVPE-SPP-AMA-L00-D18_XXX-GER-PE-IMP-P000	