

CARTA DE VIABILIDADE DE ESGOTO

Em resposta à solicitação registrada pela Secretaria de Projetos Estratégicos do Estado - SEPE, informamos que foram realizados estudos técnicos com o objetivo de atender ao pedido de viabilidade técnica de esgotamento sanitário para o empreendimento Delegacia de Polícia de Amaraji, de natureza pública, localizada na Rua 13 de Maio, S/N, Centro, Amaraji – PE, CEP 55515-000, informamos que a região onde o empreendimento será implantado, atualmente não possui Sistema de Esgotamento Sanitário ( SES ) público, sendo portanto necessário que o empreendedor proponha solução independente para coleta e tratamento dos efluentes gerados pelo empreendimento, devendo esta solução ter eficiência necessária que garanta o seu descarte em corpo receptor e em atendimento a legislação ambiental vigente, e que após a elaboração do projeto, o mesmo poderá ser apresentado ao SAAE Amaraji e aos órgãos ambientais para análise e aprovação. Esta solução poderá ser integrada futuramente ao sistema do SAAE Amaraji quando o mesmo estiver implantado e em operação, desde que o SAAE Amaraji entenda ser viável operar esse empreendimento, e possua projeto aprovado, executado conforme aprovação e contenha toda a documentação para transferência conforme a ABNT (NBR12209) e de outros órgãos quando envolvidos.

Croqui com Localização do Empreendimento:

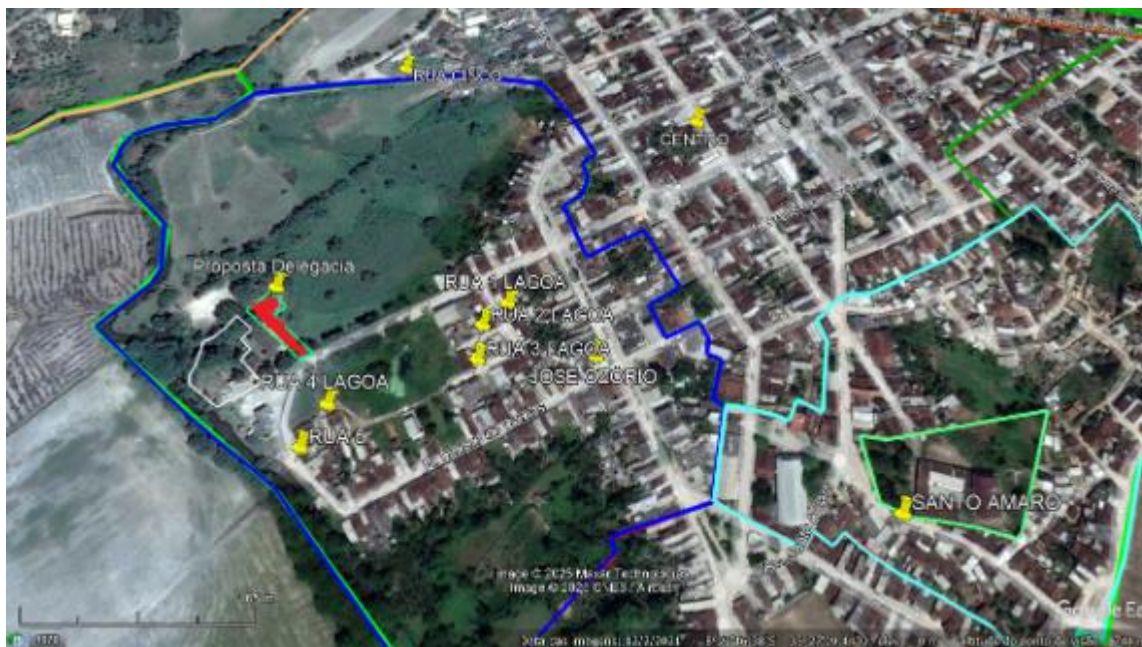

Amaraji - PE, 21 de agosto de 2025.

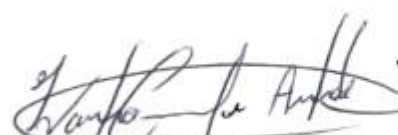
  
IVANDRO CORREIA DE ANDRADE  
Gerente Executivo SAAE Amaraji  
SAAE  
Ivandro Correia de Andrade  
Portaria N° 049/2025