

1 TÉRREO BLOCO NOVO

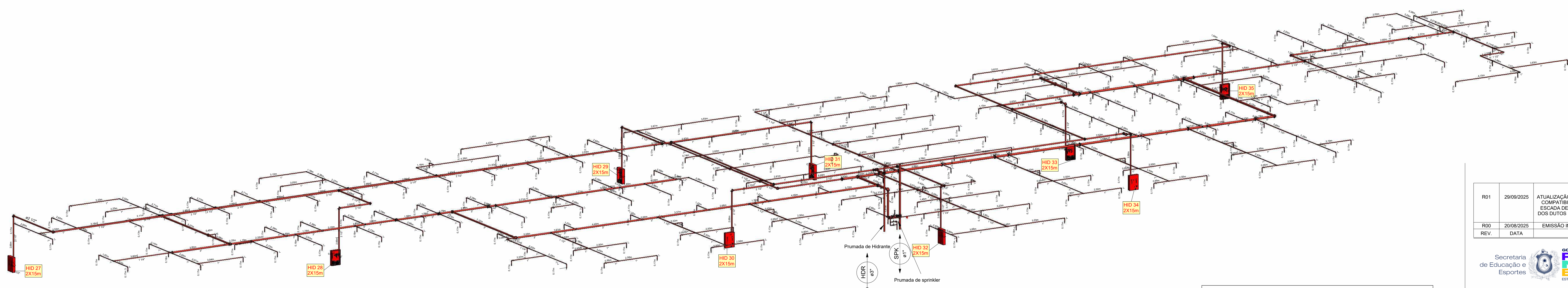

2 1 PAVIMENTO BLOCO NOVO

QUADRO DE ÁREAS	
BLOCO EXISTENTE	10.991,50m²
SEMI-ENTERRADO	2.414,92m ²
TÉRREO	3.845,98m ²
1º PAVIMENTO	3.934,37m ²
BLOCO NOVO	18.796,23m²
BLOCO EXTERNOS- TÉRREO	711,4m ²
TÉRREO	3.516,13m ²
1º PAVIMENTO	3.020,19m ²
2º PAVIMENTO	2.833,12m ²
3º PAVIMENTO	2.833,12m ²
4º PAVIMENTO	3.049,15m ²
5º PAVIMENTO	2.833,12m ²
ÁREA CONSTRUÍDA TOTAL	28.991,50m²

REV.	DATA	DESCRIÇÃO	T. O.	ELAB.	APROV.
R01	28/09/2025	ATUALIZAÇÃO DAS BASES DE ARQUITETURA CONFORME AJUSTES DE COMPATIBILIZAÇÃO ESTRUTURAL, MODIFICAÇÃO NO SENTIDO DA ESCADA DE ACESSO DO 9º PAV A COBERTA, AJUSTES NA POSIÇÃO DOS DUTOS DE AR DE VENTILAÇÃO DA ANTECÂMARA, ATENDIMENTO AO LAUDO DE EXIGÊNCIAS DO CBMPE	T. O.	SEPE	CBMPE
R00	20/08/2025	EMIÇÃO INICIAL DO PROJETO DE PROTEÇÃO CONTRA INCÊNDIO	T. O.	ELAB.	APROV.

SECRETARIA DE PROJETOS ESTRATÉGICOS DE PERNAMBUCO - SEPE
ESTADO DE MUDANÇA CNPJ: 21.825.676/0001-94

PROJETO DE COMBATE A INCÊNDIO DO HOSPITAL REGIONAL DO AGRESTE - HRA

SECRETARIA ESTADUAL DE SAÚDE - SES

LOCALIZAÇÃO: Rua 04 Sul para Agreste - Cidade Alta - Caruaru - PE
 ETAPA: Projeto Básico

PROPRIETÁRIO:

Secretária de Projetos Estratégicos de Pernambuco - SEPE Priscila Giovana de Carvalho Barbosa
CNPJ: 21.825.676/0001-94 CREA-PE: 051808066

RESPONSÁVEL TÉCNICO DO PROJETO DE PCI: CRISTIANE MARIA DE QUEIROZ TET 043835340
CREA: 15219487

DISCIPLINA: PROJETO DE PROTEÇÃO CONTRA INCÊNDIO

CONTEÚDO: ISOMETRICO - BLOCO NOVO - TÉRREO E PRIMEIRO PAVIMENTO

ESCALA: INDICADA DATA: 28/09/2025 CODIFICAÇÃO: GOVPE-SPE-CAR-HRAGRIS-PCI-SPKL-B-038

Nº: **038/42 R01**

08/10/2025 16:55:02