

- NOTAS GERAIS**
- 1- TODAS AS DIMENSÕES ESTÃO EM METROS (M) EXCETO ONDE INDICADO O CONTRÁRIO.
 - 2- VERIFICAR DIMENSÕES NO LOCAL.
 - 3- PREVER INTERLIGAÇÃO ENTRE O DRENO DA UNIDADE EVAPORADORA E O PONTO DE DRENO DA MESMA COM INCLINAÇÃO PARA DRENAGEM DO LÍQUIDO CONDENSADO E PREVER ISOLAMENTO COM POLIETILENO EXPANDIDO DE ESPESURA DE 10mm.
 - 4- PREVER TOMADA PARA OS DRENOS INTERLIGADA A REDE PLUVIAL.
 - 5- A EMPRESA INSTALADORA DEVERÁ REALIZAR UM LEVANTAMENTO NO LOCAL, VERIFICANDO AS INFORMAÇÕES APRESENTADAS NO PROJETO.
 - 6- AS TUBULAÇÕES FRIGORÍFICAS DEVERÃO SER ISOLADAS TERMICAMENTE POR BORRACHA ELASTOMÉRICA COM ESPESURA "M" DE NO MÍNIMO 10mm.

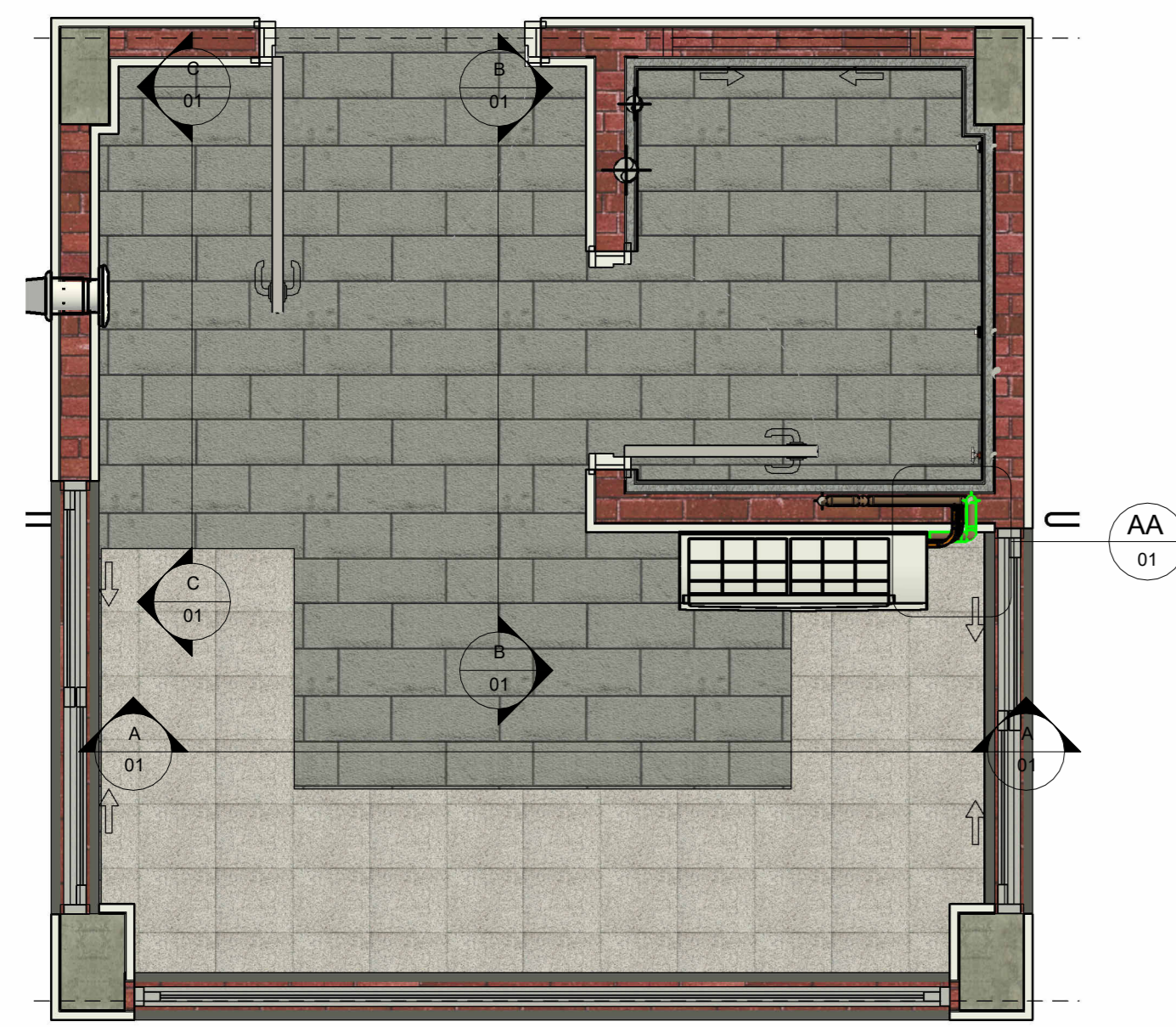

1 PLANTA BAIXA
1 : 20

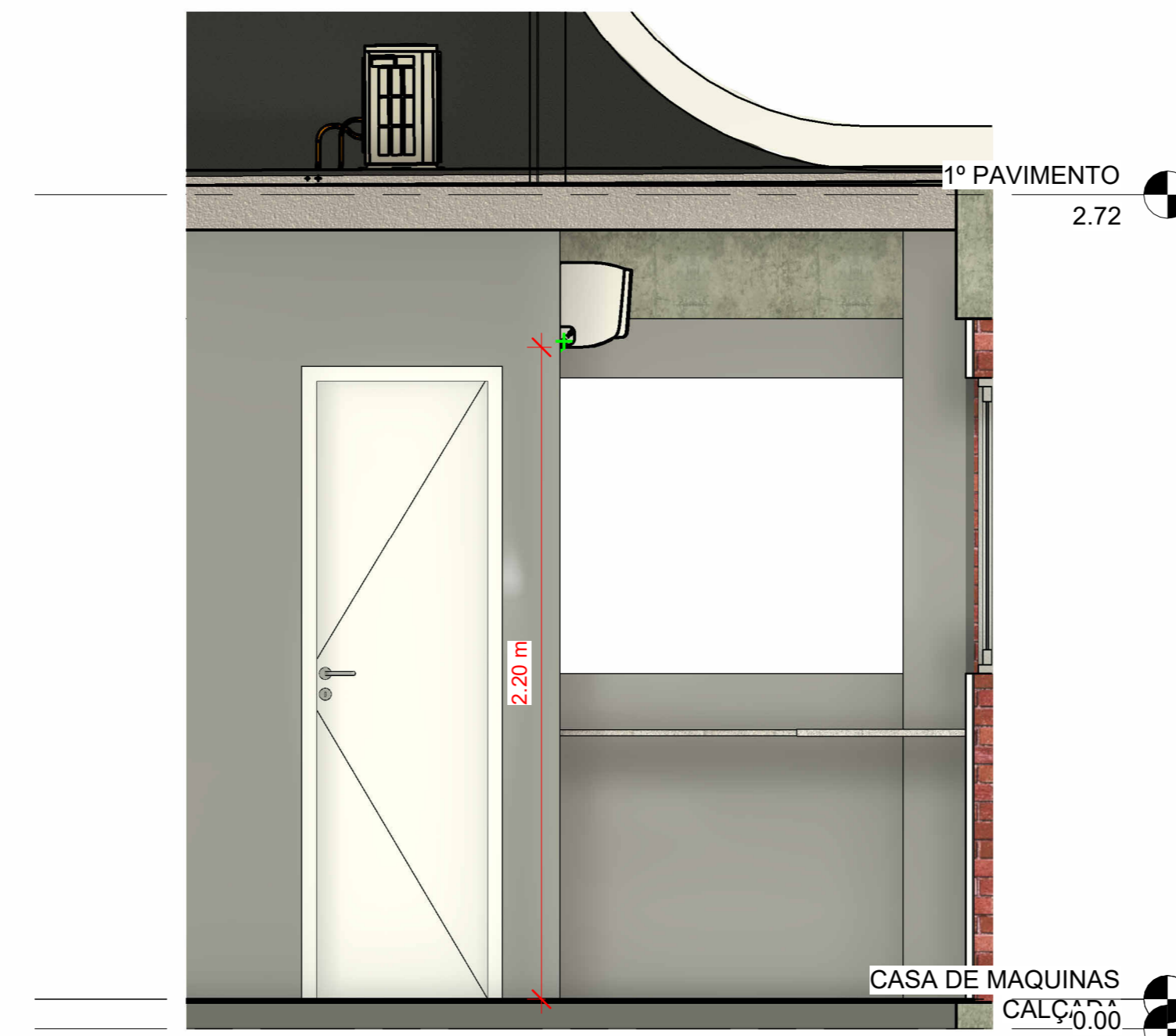

B CORTE B-B
1 : 20

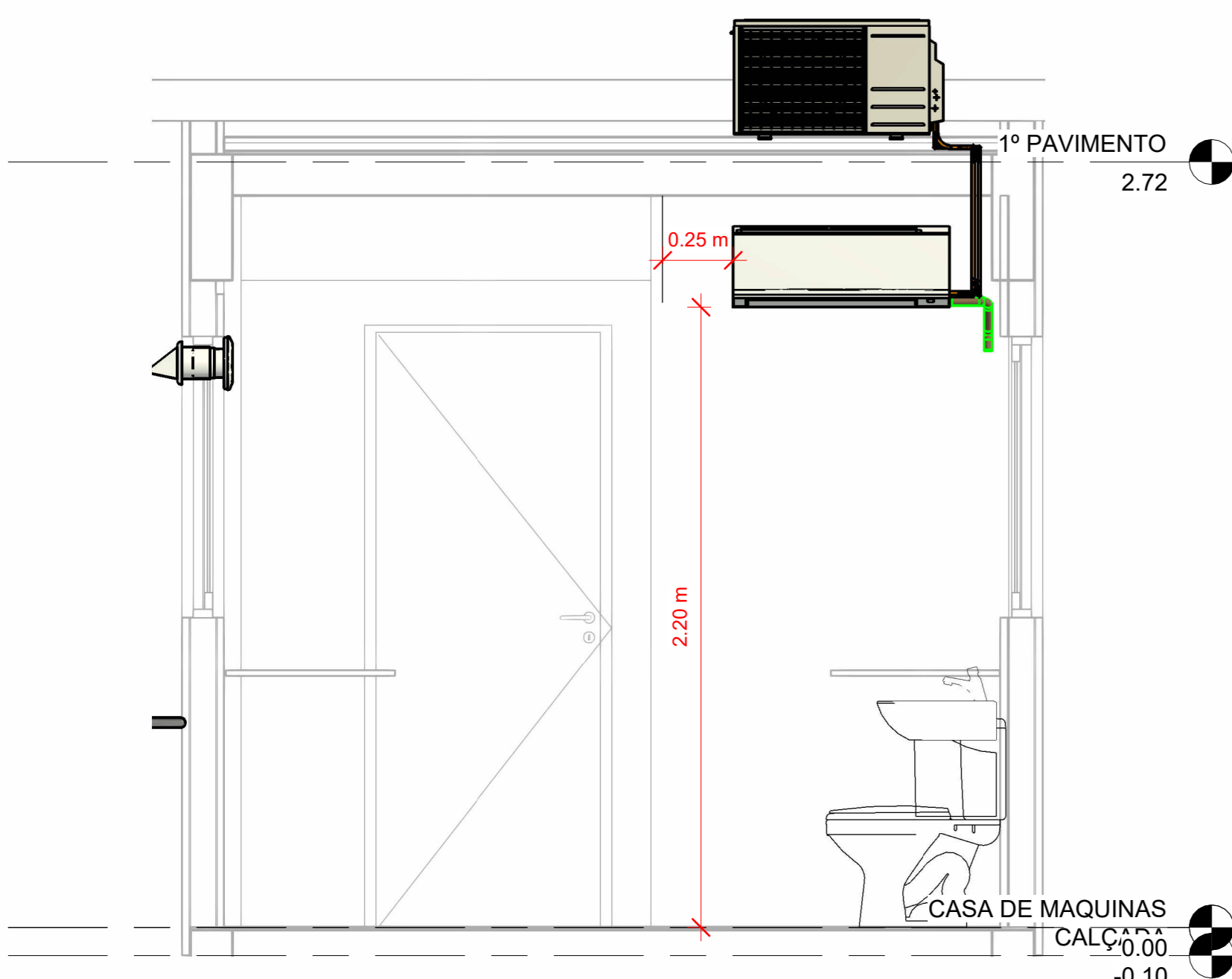

A CORTE A-A
1 : 20

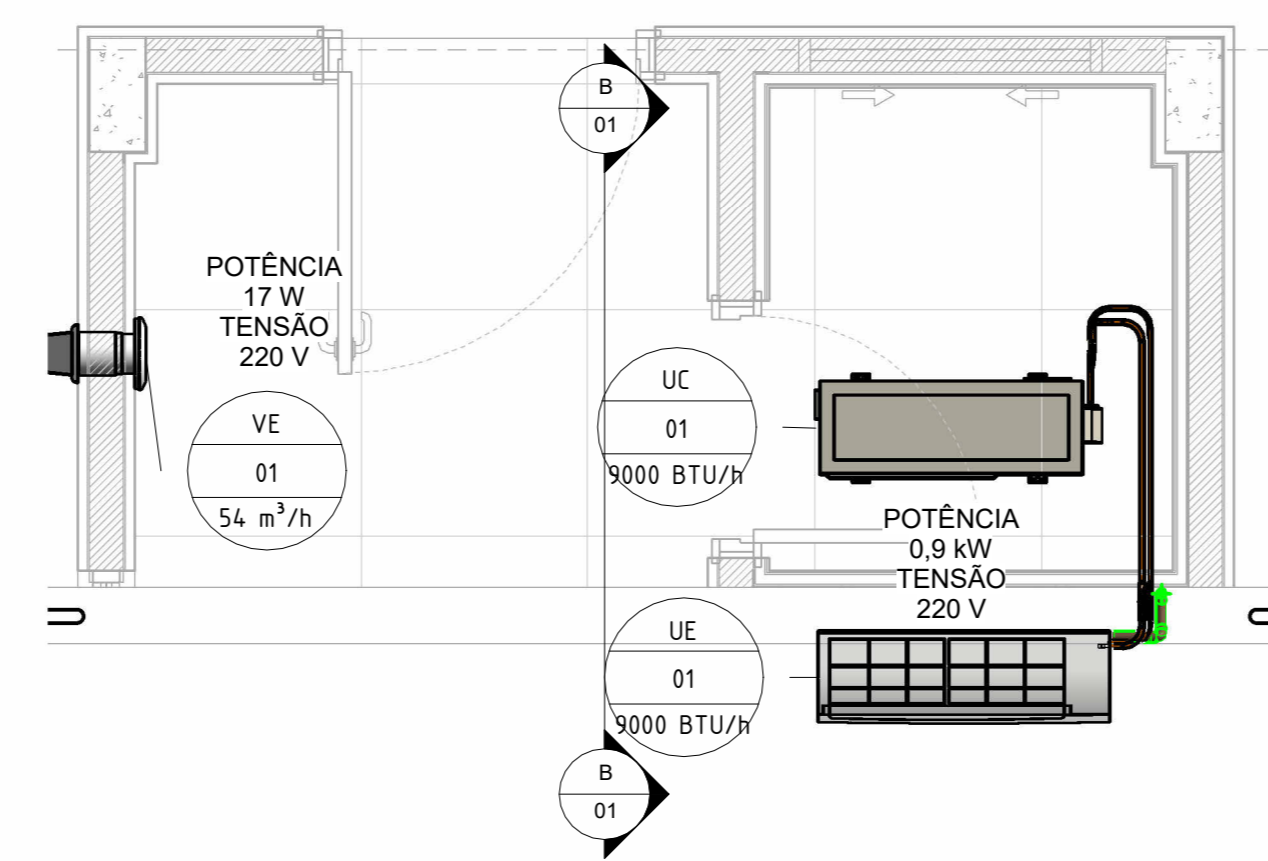

3 PONTOS ELÉTRICOS
1 : 20

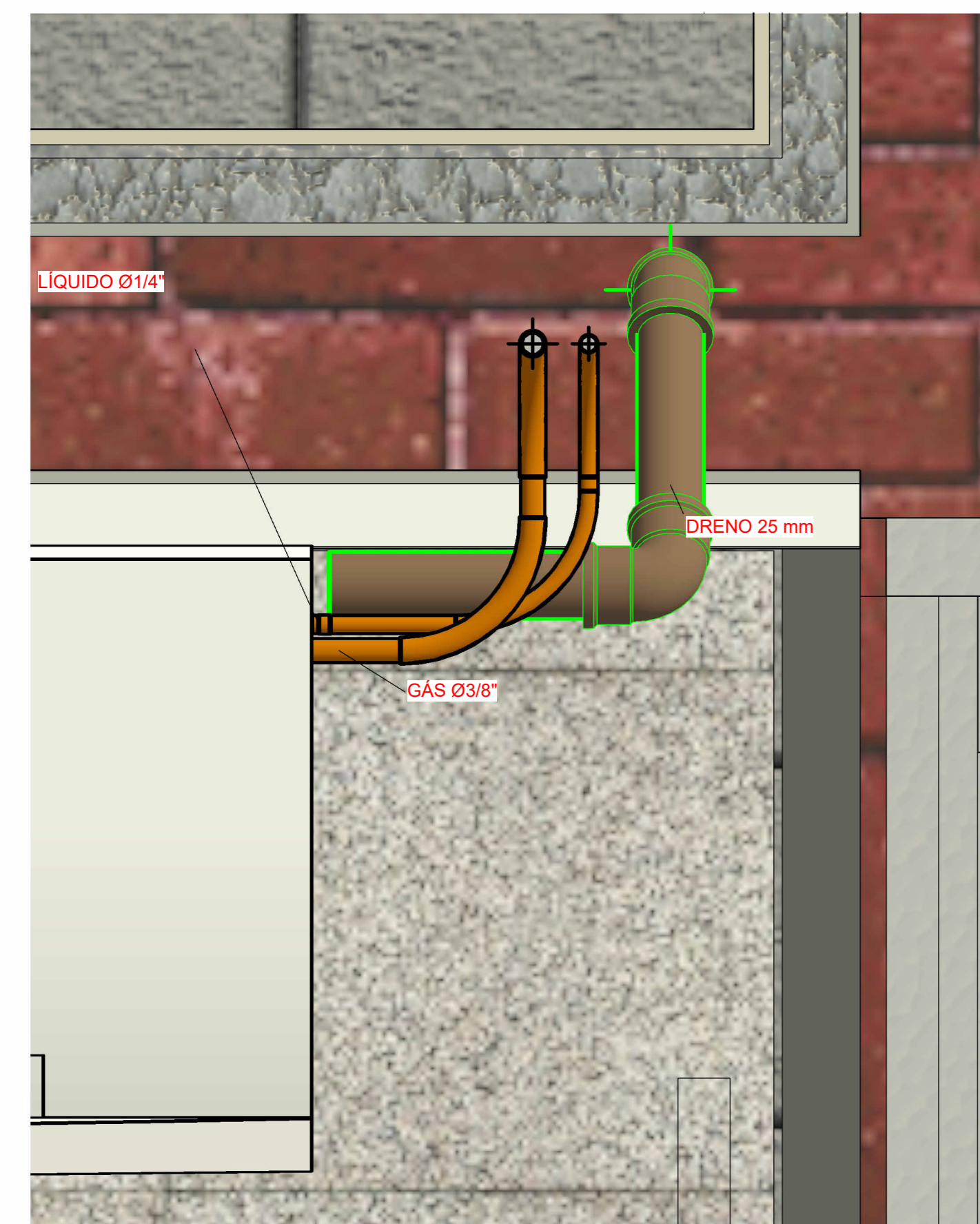

AA DETALHE - TUBULAÇÃO
1 : 2

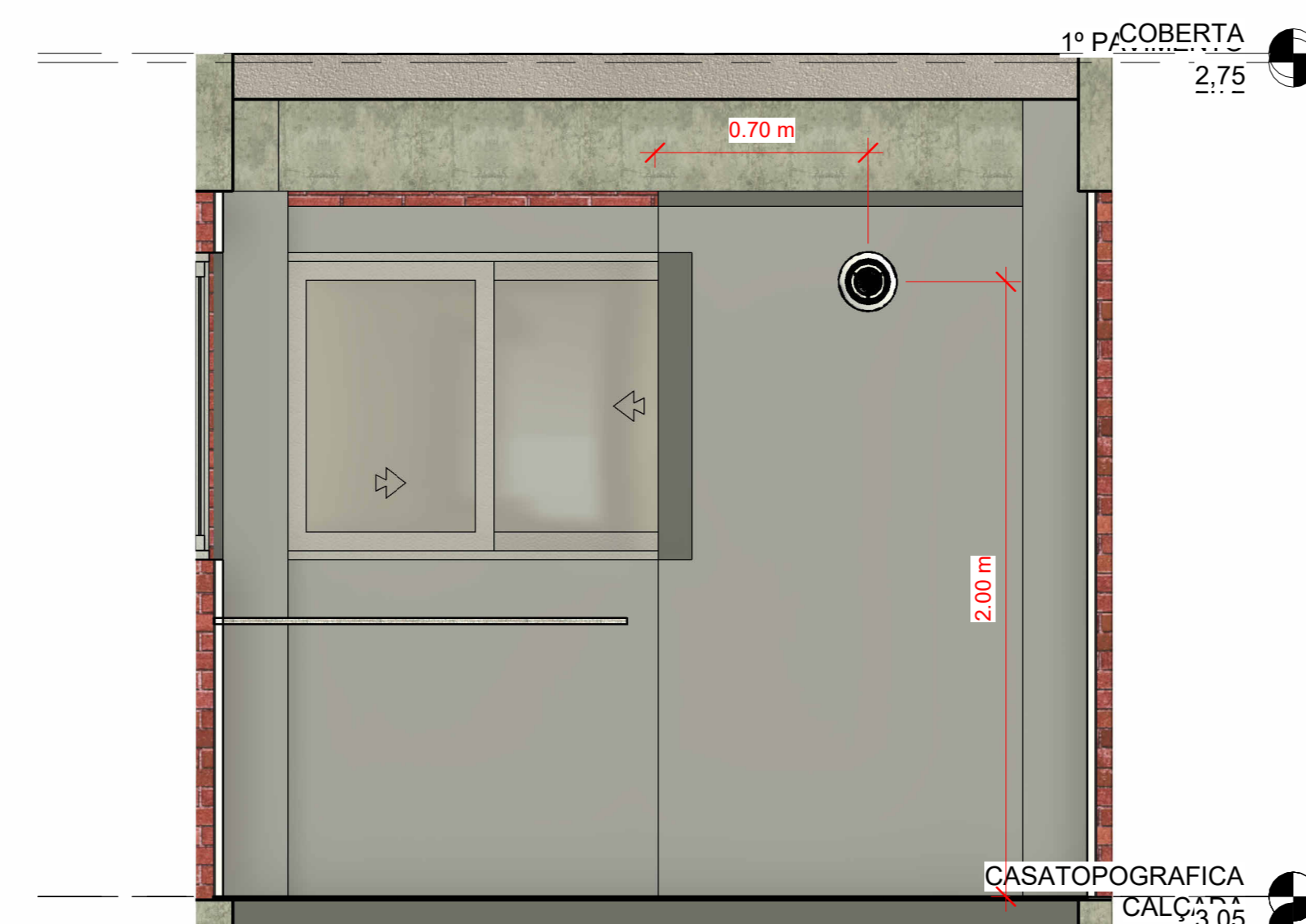

C CORTE C-C
1 : 20

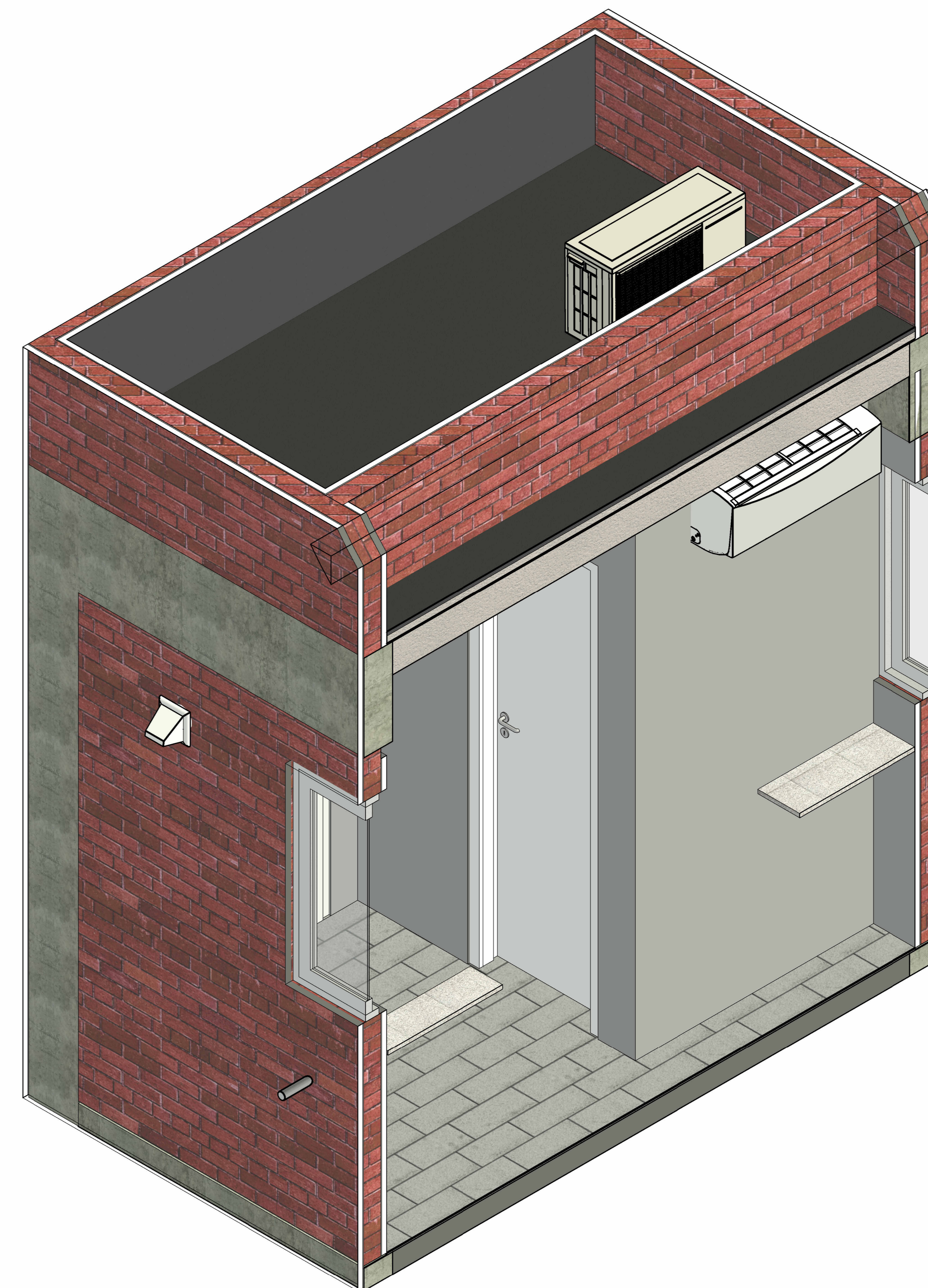

2 VISTA ISOMÉTRICA

| EQUIPAMENTOS MECÂNICOS | |
|--|------------|
| DESCRIÇÃO | QUANTIDADE |
| AR CONDICIONADO SPLIT INVERTER, HI-WALL (PAREDE), 9000 BTU/H, CICLO FRIO | 1 |
| CONDENSADORA PARA AR CONDICIONADO SPLIT INVERTER, HI-WALL (PAREDE), 9000 BTU/H, CICLO FRIO | 1 |
| VENTILADOR AXIAL DE PAREDE, FILTRO G4+M5, 54 m³/h, 220 V | 1 |

| TUBULAÇÃO FRIGORÍGENA | |
|--|-------------|
| DESCRIÇÃO | COMPRIMENTO |
| TUBO EM COBRE FLEXÍVEL, DN Ø1/4", COM ISOLAMENTO, INSTALADO EM RAMAL DE ALIMENTAÇÃO DE AR CONDICIONADO COM CONDENSADORA INDIVIDUAL | 1.42 m |
| TUBO EM COBRE FLEXÍVEL, DN Ø3/8", COM ISOLAMENTO, INSTALADO EM RAMAL DE ALIMENTAÇÃO DE AR CONDICIONADO COM CONDENSADORA INDIVIDUAL | 1.33 m |

| REV | DATA | EMISSÃO INICIAL DESCRIÇÃO | ALISSON ELAB. | IRMA LINS APROV. |
|-----|------------|------------------------------|------------------|---------------------|
| | 17/11/2025 | | | |

Secretaria de Projetos Estratégicos

 GOVERNO DO ESTADO DE PERNAMBUCO
 SECRETARIA DE PROJETOS ESTRATÉGICOS DO ESTADO DE PERNAMBUCO

OBJETO:
REFORMA DA GUARITA DO HOSPITAL OSWALDO CRUZ - PROJETO BÁSICO DE CLIMATIZAÇÃO

SECRETARIA DESEMPENHANTE: SECRETARIA DE CIÊNCIA, TEC. E INOVAÇÃO
EXECUTOR / CONTRATADA: A SER DEFINIDA APÓS LICITAÇÃO

LOCALIZAÇÃO:
 RUA ARNÓBIO MARQUES, 310, SANTO AMARO, RECIFE, PE

PROPRIETÁRIO / CONTRATANTE: SEPE
RESPONSÁVEL SEPE:

SEPE - Secretaria de Projetos Estratégicos
 CNPJ: 21.825.878/0001-84
Nome: Irma Caetano De Holanda Lins
 CAU/PE: AAG438-7

RESPONSÁVEL TÉCNICO / PROJETISTAS:

Eng. Márcio: 16222-0000 de Sá
 CREA Nº: 16222/017

| DISCIPLINA: | ETAPA: |
|-------------------------|----------------|
| CLIMATIZAÇÃO | PROJETO BÁSICO |
| CONTEÚDO: | FRANCHA |
| CLIMATIZAÇÃO DA GUARITA | 01/01 - A1 |

ESCALA: INDICADA
 DATA: NOV/2025
 COORDENAÇÃO: GOVPE-SPE-REC-HILOC_E1-CLI-GR01-B-001