

2 LDV - BIBLIO - COBERTA  
1 : 100

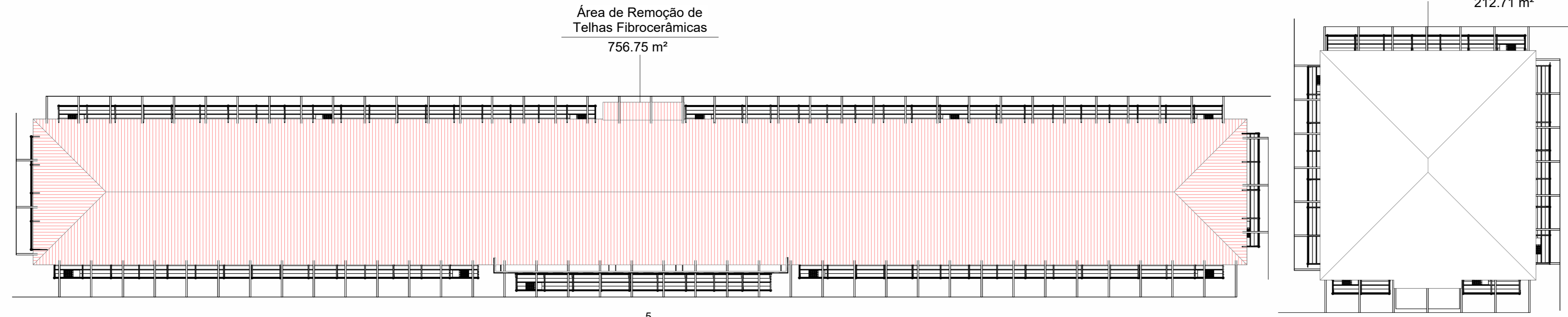

4 LDV - BIBLIO - REMOÇÃO DE TELHADO  
1 : 200

5 Elevação A  
1 : 200

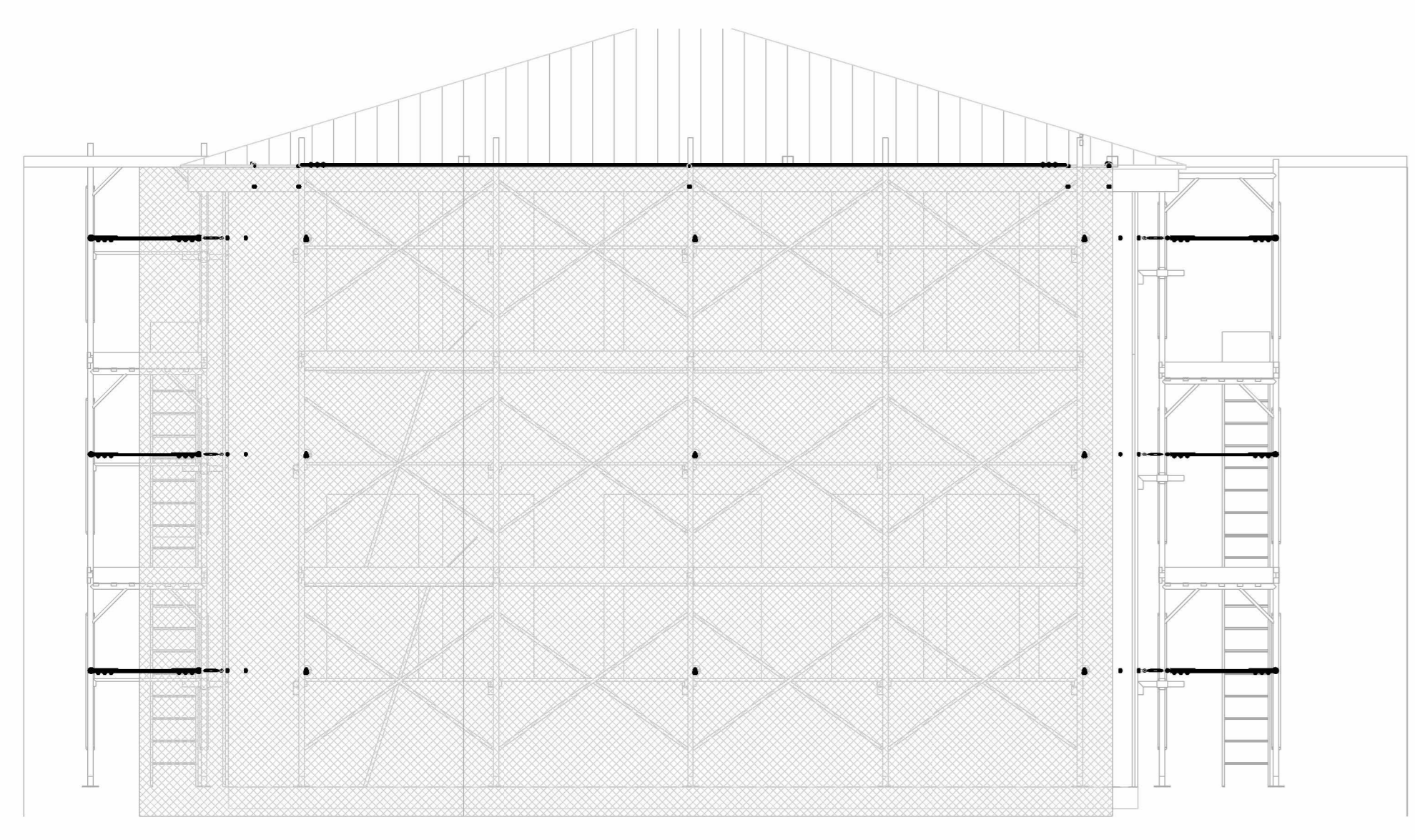
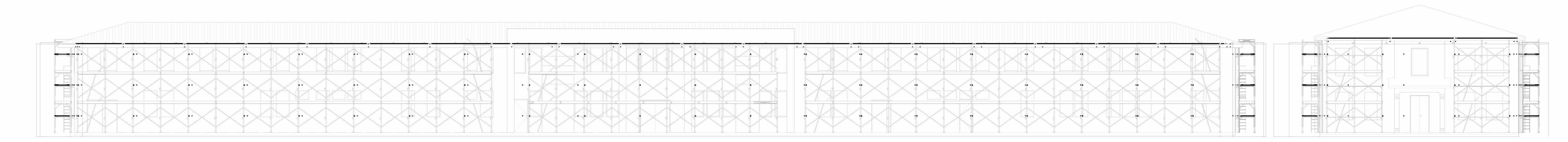

6 Elevação B  
1 : 50

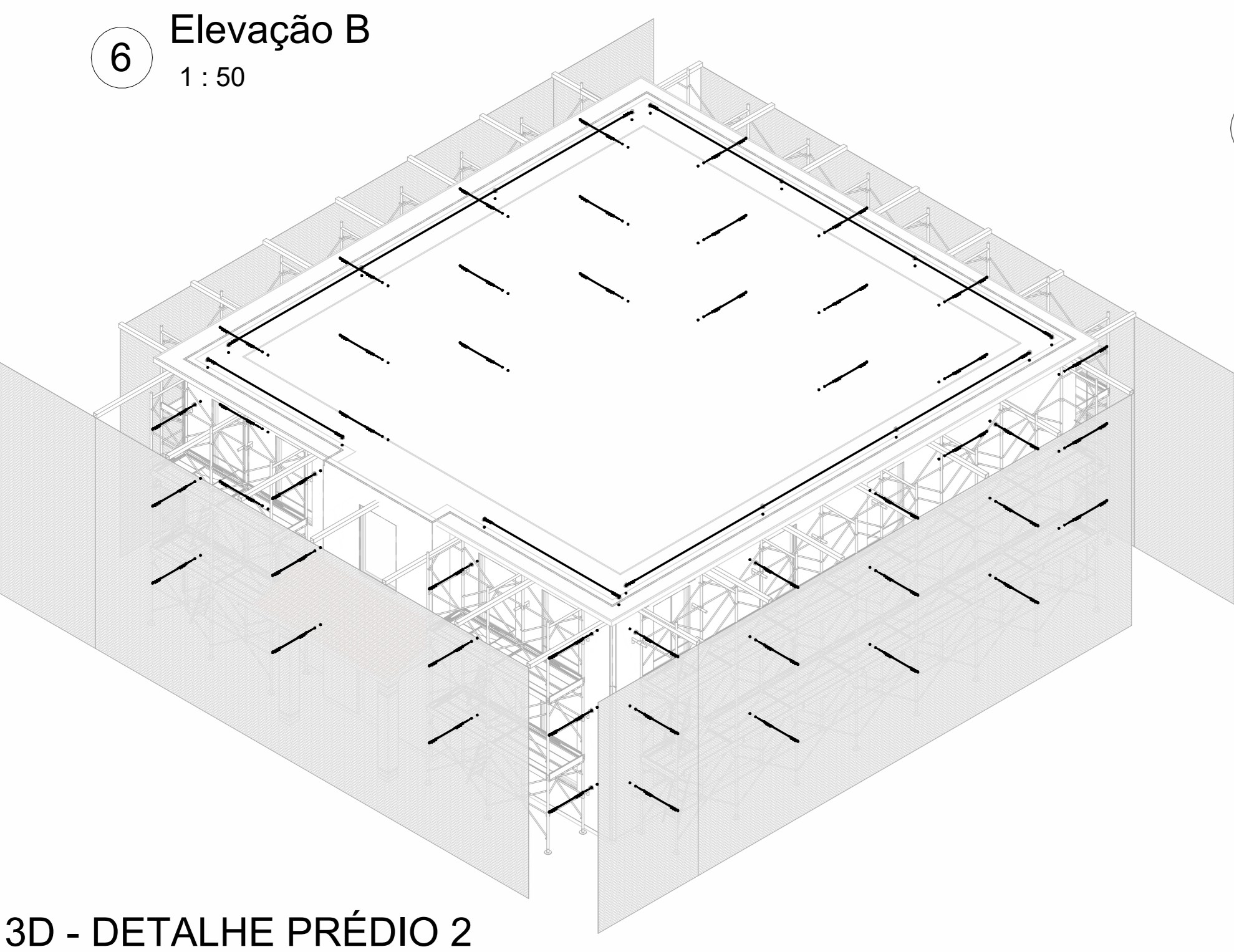

8 3D - DETALHE LINHA DE VIDA

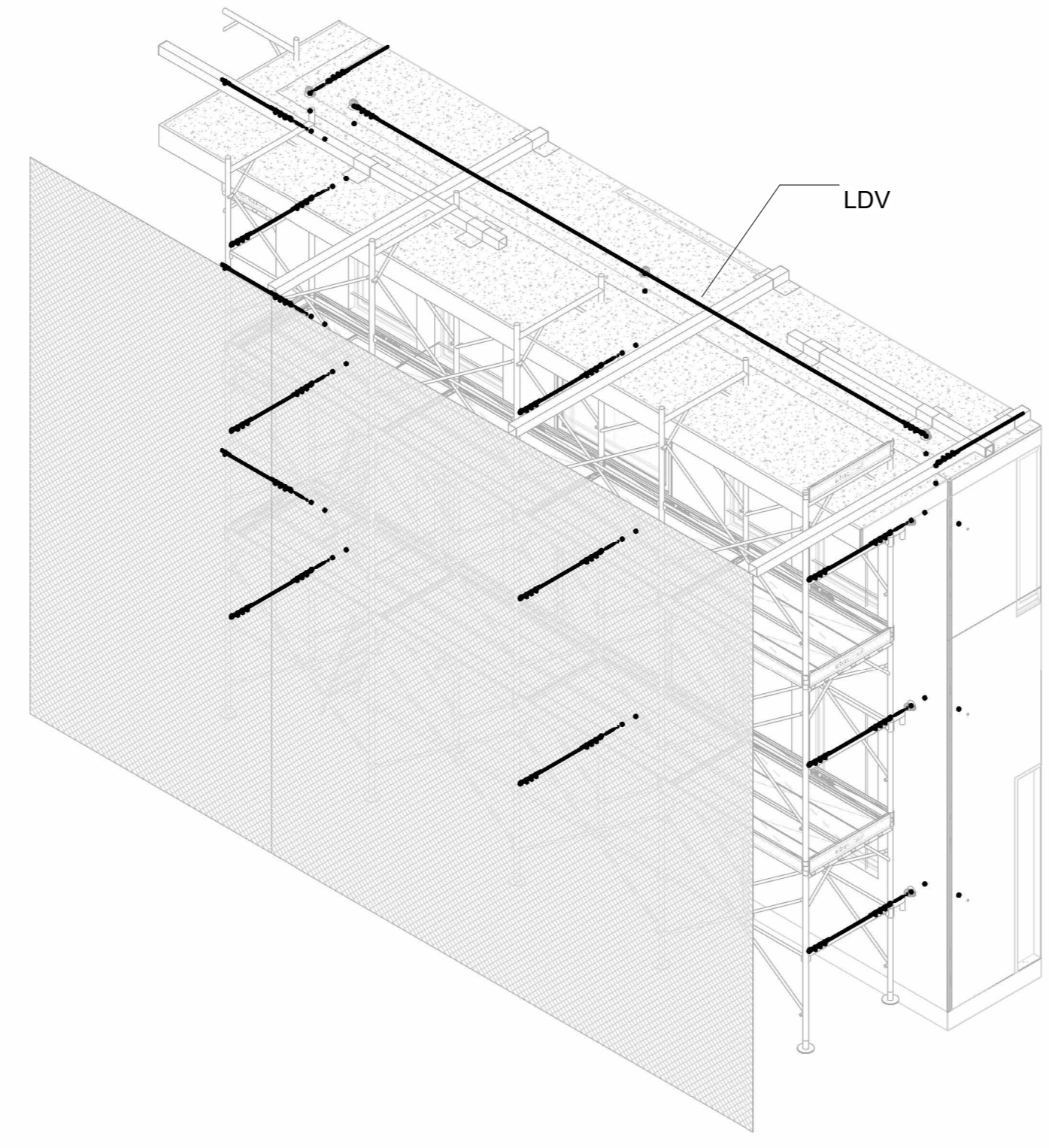

3 3D - ANDAIME FACHADEIRO

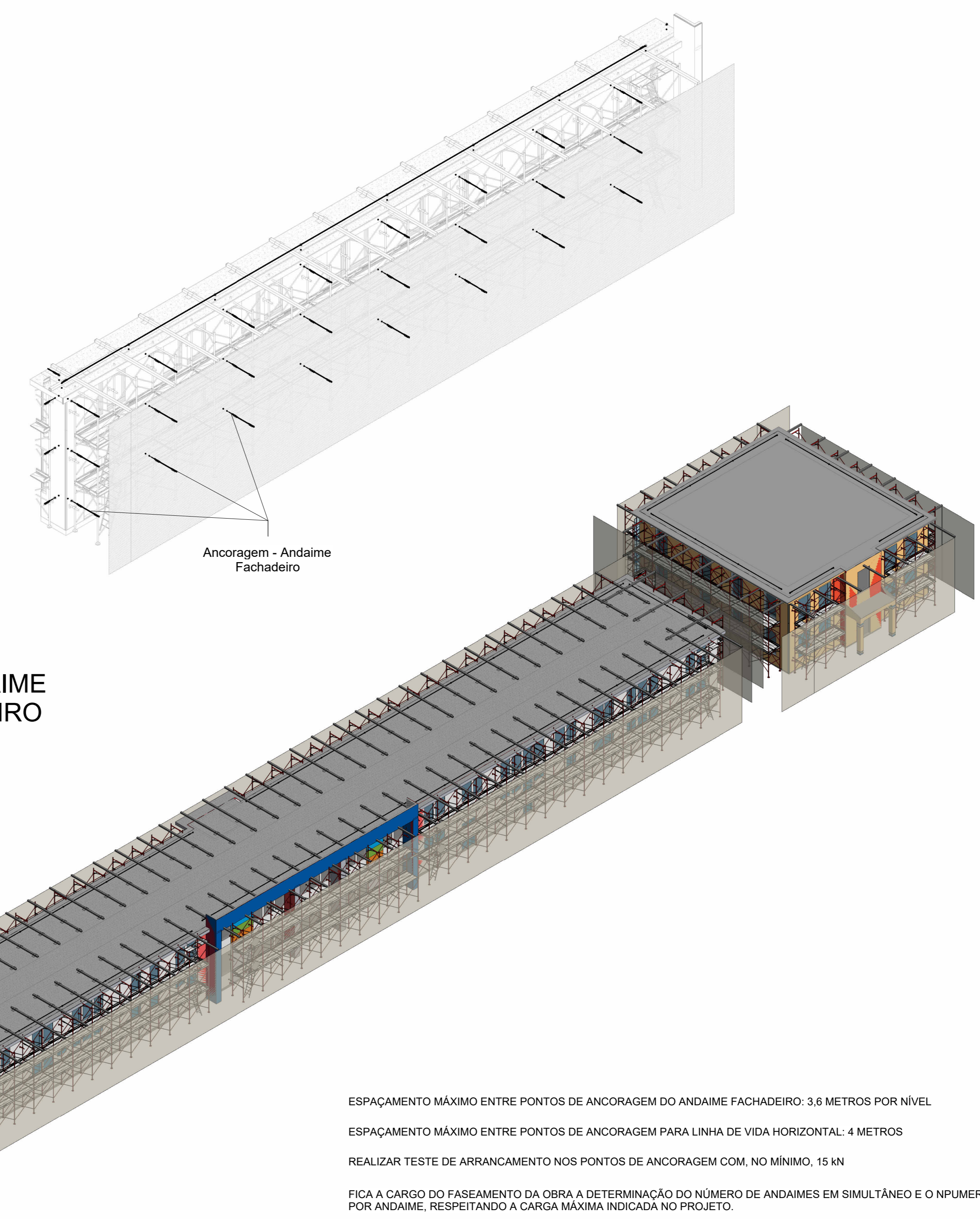

1 3D - PANORAMA GERAL

Quantitativo - Área de Remoção de Telhado		
Área		
		977 m²
Quantitativo - Tela de Proteção		
Descrição	Área	
Tela de fachada em fios de polietileno de alta densidade.	1482 m²	
Quantitativo - Olhal de Ancoragem - Linha de Vida Horizontal		
Descrição	QTD	Chumbador Químico (L)
Olhal de Ancoragem em Aço Inox com rosca interna e barra rosçada de 1/2", 25kN e Chumbador para Ancoragem Química Epóxi	66	0.726
Quantitativo - Olhal de Ancoragem - Andaime Fachadeiro		
Descrição	QTD	Chumbador Químico (L)
Olhal de Ancoragem em Aço Inox com rosca interna e barra rosçada de 1/2", 25kN e Chumbador para Ancoragem Química Epóxi	195	2.17 L
Quantitativo - Cabo de aço - Linha de Vida Horizontal		
Descrição	Comprimento	
Cabo de Aço, Alma de Fibra 6x7 AF, diâmetro nominal 10 mm para linha de vida horizontal	162.0 m	
Quantitativo - Cabo de aço - Ancoragem de Andaime Fachadeiro		
Descrição	Comprimento	
Cabo de Aço, Alma de Fibra 6x7 AF, diâmetro nominal 10 mm para ancoragem de andaime fachadeiro	292.5 m	
Quantitativo - Andaime Fachadeiro		
Descrição	Área	
Andaime metálico tipo fachadeiro com guarda-corpo, peças com aproximadamente 1,20 m de largura e 2,0 m de altura, incluindo diagonais em x, barras de ligação, sapatas e demais itens necessários à montagem	1211 m²	

REV	DATA	EMISSÃO INICIAL	DESCRIÇÃO	ELAB.	APROV.
00	24/11/2025			DANIEL R.	PRISCILA GIOVANA

Secretaria de Projetos Estratégicos

GOVERNO DO ESTADO DE PERNAMBUCO  
SECRETARIA DE PROJETOS ESTRATÉGICOS DO ESTADO DE PERNAMBUCO

OBJETO: PROJETO BÁSICO REFORMA DAS FACHADAS HOSPITAL UNIVERSITÁRIO OSWALDO CRUZ

SECRETARIA DEBANDANTE: SECTI - SECRETARIA DE CIÊNCIA, TEC. E INFORMAÇÃO

CONTRATADA: DEFINIDA APÓS LICITAÇÃO

LOCALIZAÇÃO: RUA ARNÓBIO MARQUES, 310, SANTO AMARO, RECIFE, PE.

PROPRIETÁRIO / CONTRATANTE: SEPE - Secretaria de Projetos Estratégicos

RESPONSÁVEL SEPE: Nome: Ima Castano de Holanda Lima  
CAD/PE: A48249-7

01/01 R00

ESPAÇAMENTO MÁXIMO ENTRE PONTOS DE ANCORAGEM DO ANDAIME FACHADEIRO: 3,6 METROS POR NÍVEL  
ESPAÇAMENTO MÁXIMO ENTRE PONTOS DE ANCORAGEM PARA LINHA DE VIDA HORIZONTAL: 4 METROS  
REALIZAR TESTE DE ARRANCAMENTO NOS PONTOS DE ANCORAGEM COM, NO MÍNIMO, 15 kN  
FICA A CARGO DO FASEAMENTO DA OBRA A DETERMINAÇÃO DO NÚMERO DE ANDAIMES EM SIMULTÂNEO E O NÚMERO DE OPERADORES POR ANDAIME, RESPEITANDO A CARGA MÁXIMA INDICADA NO PROJETO.  
ÁREA DE REMOÇÃO DO TELHADO PARA INSTALAÇÃO DOS ANDAIMES, PONTOS DE ANCORAGEM E CONTRA-PESOS INDICADA EM PRANCHA.  
TODA A EXECUÇÃO, MONTAGEM, USO E DESMONTAGEM DEVE ATENDER ÀS NORMAS REGULAMENTADORAS VIGENTES, EM ESPECIAL NR-18, NR-35 E NORMAS TÉCNICAS CORRELATAS.  
SOMENTE PROFISSIONAIS CAPACITADOS, TREINADOS E AUTORIZADOS PODEM MONTAR, OPERAR OU UTILIZAR OS EQUIPAMENTOS.