

1 REMOÇÃO DE REVESTIMENTO - FACHADA NORTE
1 : 100

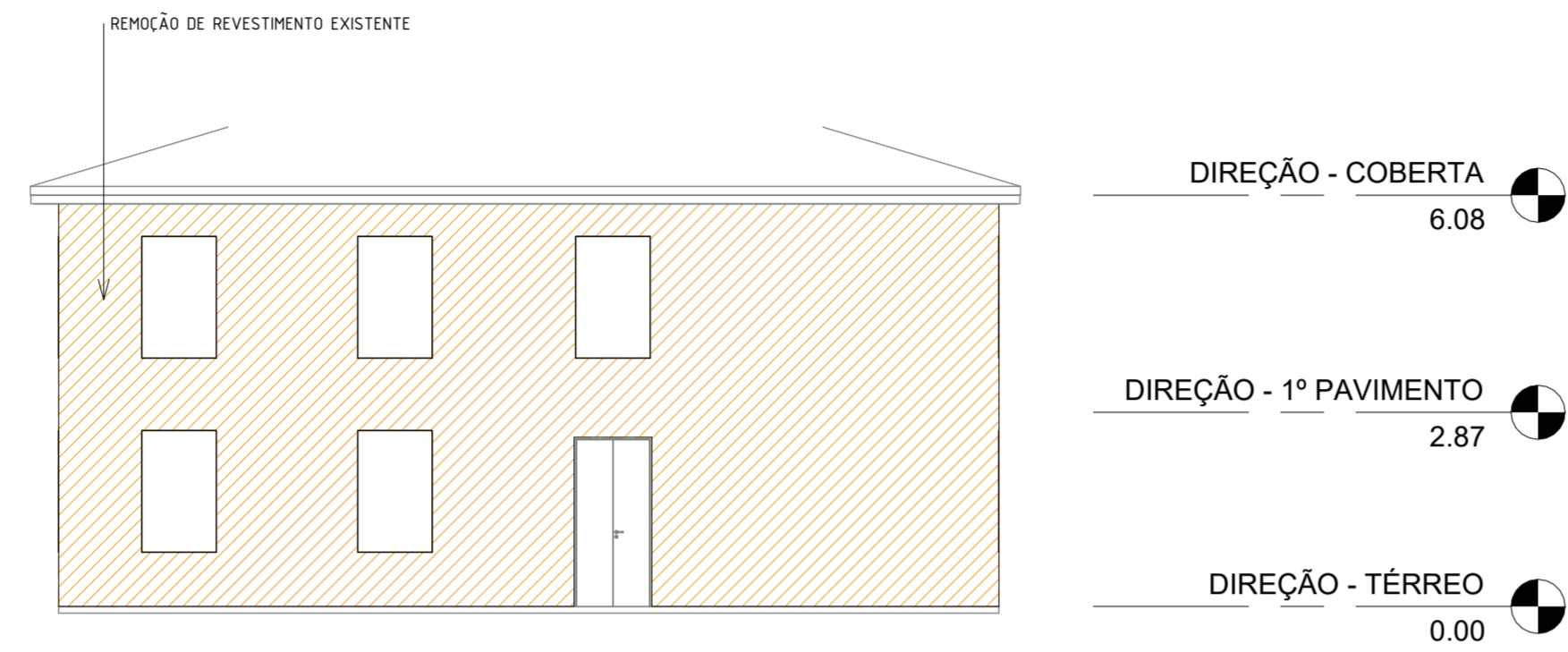

4 ROMÇÃO DE REVESTIMENTO - FACHADA SUL
1 : 100

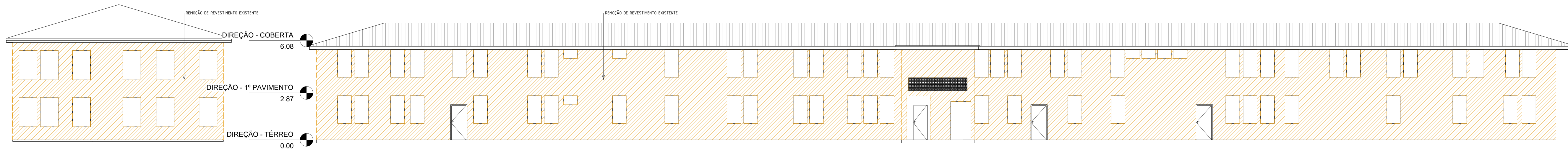

2 REMOÇÃO DE REVESTIMENTO - FACHADA LESTE
1 : 100

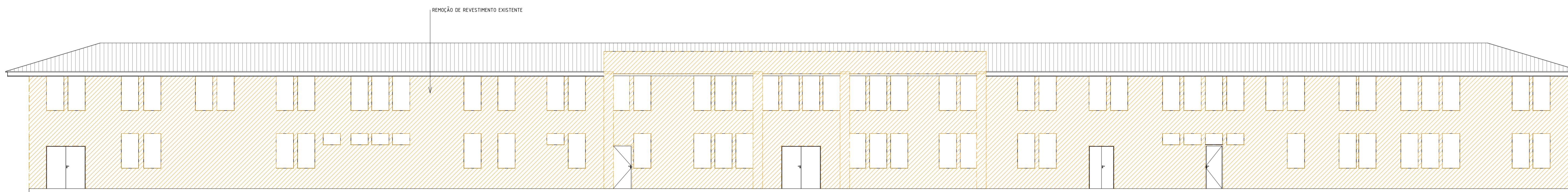

3 REMOÇÃO DE REVESTIMENTO - FACHADA OESTE
1 : 100

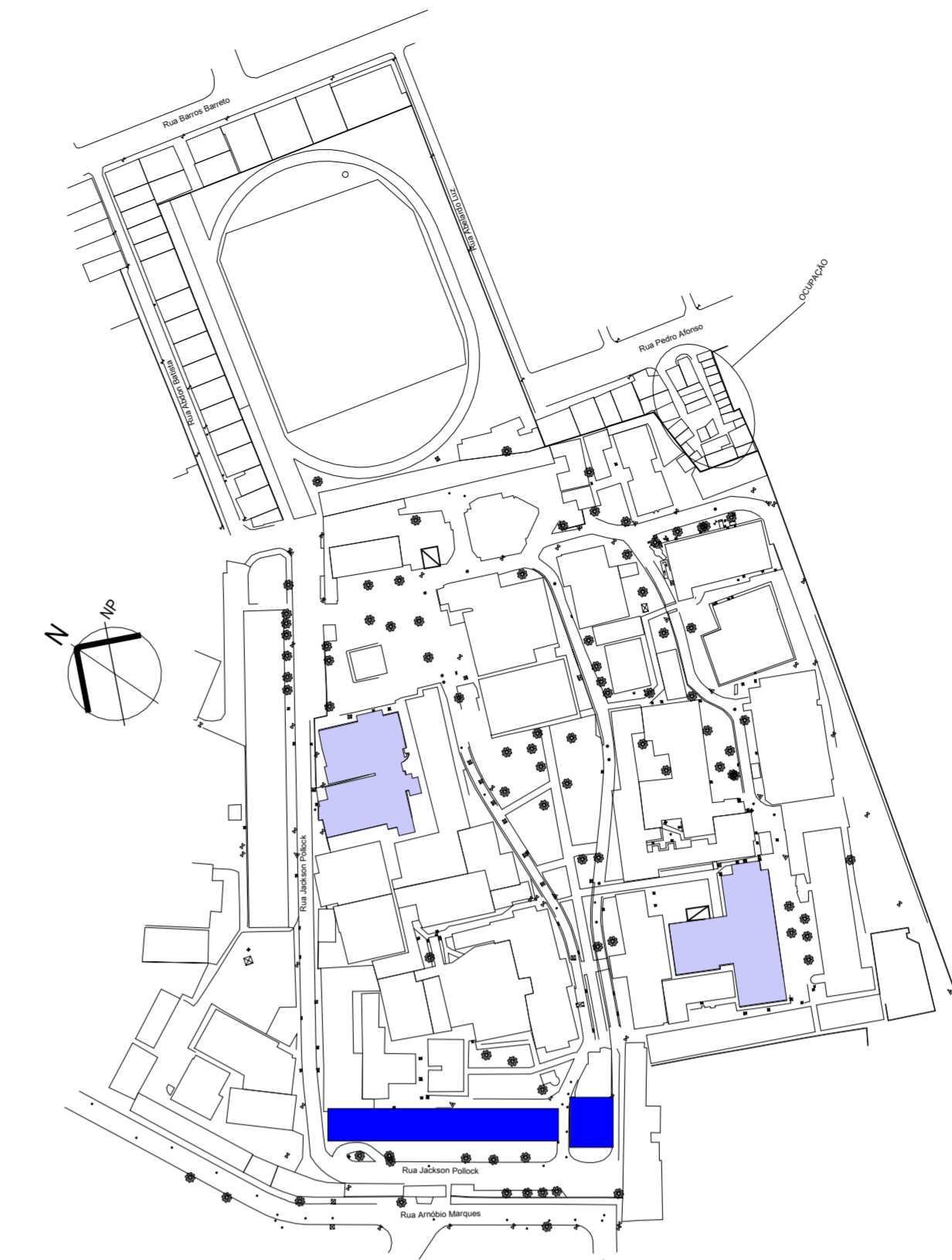

5 PLANTA DE SITUAÇÃO
1 : 2000

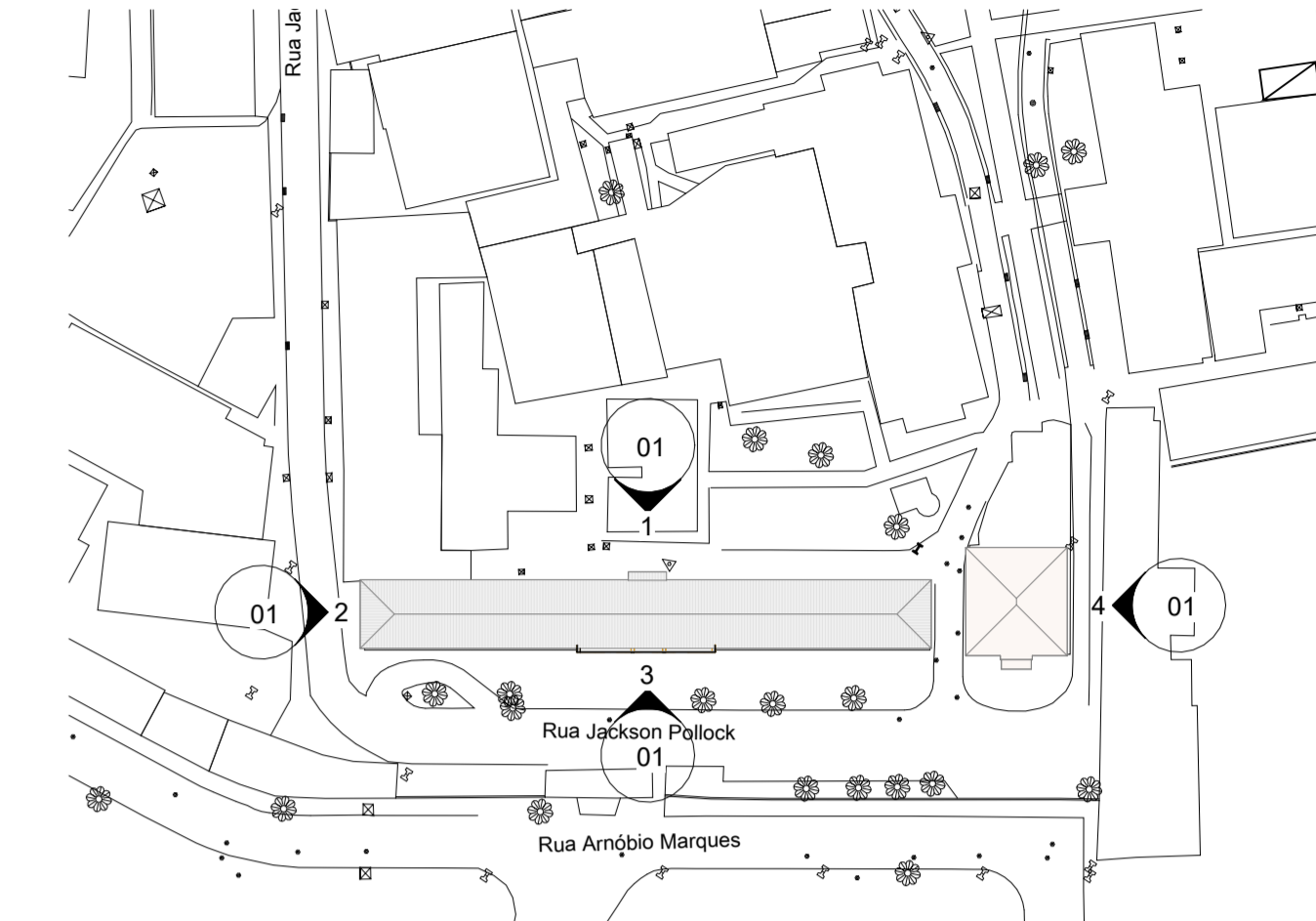

6 PLANTA DE LOCAÇÃO
1 : 1000

QUANTITATIVO DE REMOÇÃO DE REVESTIMENTO	
Descrição	Área
SELADOR ACRÍLICO	1019.53 m ²
TINTA IMPERMEABILIZANTE EMBORRACHADA, NA COR AMARELA PARA ÁREA EXTERNA, FACHADA	1019.53 m ²
TINTA IMPERMEABILIZANTE EMBORRACHADA, NA COR AZUL ESCURO PARA ÁREA EXTERNA, FACHADA	31.19 m ²
EMASSAMENTO COM MASSA ACRÍLICA DUAS DEMÃO	1050.72 m ²

OBS: TRATA-SE DA REMOÇÃO DO REVESTIMENTO EXTERNO DAS FACHADAS EXISTENTES!

REV	DATA	DESCRIÇÃO

<p>Secretaria de Projetos Estratégicos</p>	<p>GOVERNO DO ESTADO DE PERNAMBUCO SECRETARIA DE PROJETOS ESTRATÉGICOS DO ESTADO DE PERNAMBUCO</p>
<p>OBJETO: PROJETO DE REFORMA DAS FACHADAS DA BIBLIOTECA E DA DIREÇÃO DO HOSPITAL UNIVERSITÁRIO OSWALDO CRUZ - HUOC</p>	
<p>SECRETARIA DEMANDANTE: SECTI - SECRETARIA DE CIÊNCIA, TEC. E INOVAÇÃO</p>	<p>EXECUTOR / CONTRATADA: SEPE - SECRETARIA DE PROJETOS ESTRATÉGICOS</p>
<p>LOCALIZAÇÃO: RUA ARNÓBIO MARQUES, 310, SANTO AMARO, RECIFE, PE</p>	
<p>PROPRIETÁRIO / CONTRATANTE:</p>	<p>RESPONSÁVEL SEPE:</p>
<p>SEPE - SECRETARIA DE PROJETOS ESTRATÉGICOS CNPJ: 21825.676/0001-94</p>	<p>NOME: IRMA CAETANO DE HOLANDA LINS CAU-PE: A46249-7</p>
<p>RESPONSÁVEL TÉCNICO / PROJETISTAS:</p>	
<p>Renata Machado Granja Bezerra CAU A 348890</p>	<p>Tarsila Alves Braga CAU A250236-4 BA</p>
<p>DISCIPLINA: ARQUITETURA</p>	<p>ETAPA: PROJETO BÁSICO</p>
<p>CONTEÚDO: BIBLIOTECA E DIREÇÃO - DEMOLIÇÃO</p>	<p>PRANCHAS</p>
<p>ESCALA: DATA: CÓDIFICAÇÃO: Como indicado OUT/2025 GOV-UPÉ-REC-HUOC_E1-ARG-FACH-B-000</p>	<p>01/02</p>

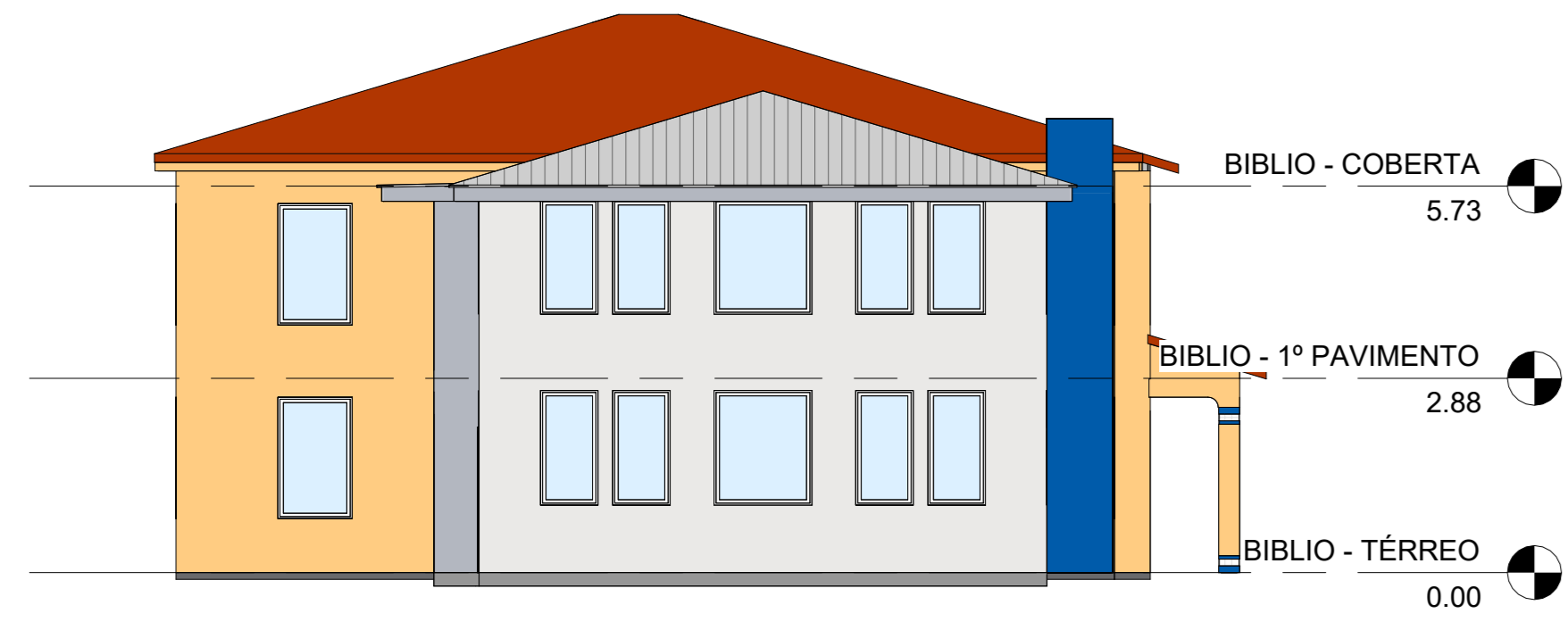

2 FACHADA NORTE
1 : 100

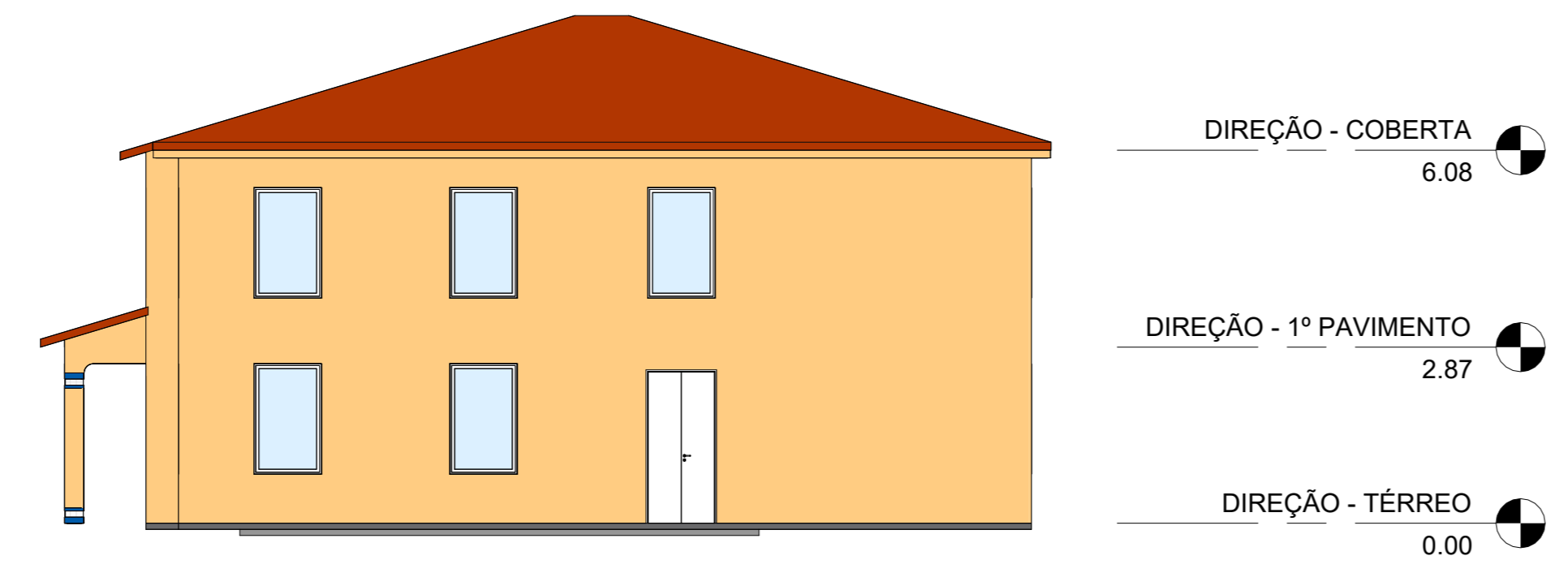

4 FACHADA SUL
1 : 100

ESPECIFICAÇÕES - PINTURA DAS PORTAS					
QTD	Altura	Largura	Material	ÁREA	
4	2.10	0.80	TINTA ESMALTADA ACRÍLICO PREMIUM, ACABAMENTO BRILHANTE, BASE ÁGUA, COR AZUL ESCURO, PARA USO INTERNO E EXTERNO, INDICADO PARA ESQUADRIAS DE MADEIRA, METÁLICAS E EM PVC.	6.72 m ²	
8	2.10	0.90	TINTA ESMALTADA ACRÍLICO PREMIUM, ACABAMENTO BRILHANTE, BASE ÁGUA, COR AZUL ESCURO, PARA USO INTERNO E EXTERNO, INDICADO PARA ESQUADRIAS DE MADEIRA, METÁLICAS E EM PVC.	15.12 m ²	
2	2.50	1.10	TINTA ESMALTADA ACRÍLICO PREMIUM, ACABAMENTO BRILHANTE, BASE ÁGUA, COR AZUL ESCURO, PARA USO INTERNO E EXTERNO, INDICADO PARA ESQUADRIAS DE MADEIRA, METÁLICAS E EM PVC.	5.50 m ²	
4	2.10	1.20	TINTA ESMALTADA ACRÍLICO PREMIUM, ACABAMENTO BRILHANTE, BASE ÁGUA, COR AZUL ESCURO, PARA USO INTERNO E EXTERNO, INDICADO PARA ESQUADRIAS DE MADEIRA, METÁLICAS E EM PVC.	10.08 m ²	
2	2.10	1.50	TINTA ESMALTADA ACRÍLICO PREMIUM, ACABAMENTO BRILHANTE, BASE ÁGUA, COR AZUL ESCURO, PARA USO INTERNO E EXTERNO, INDICADO PARA ESQUADRIAS DE MADEIRA, METÁLICAS E EM PVC.	6.30 m ²	
4	2.10	1.90	TINTA ESMALTADA ACRÍLICO PREMIUM, ACABAMENTO BRILHANTE, BASE ÁGUA, COR AZUL ESCURO, PARA USO INTERNO E EXTERNO, INDICADO PARA ESQUADRIAS DE MADEIRA, METÁLICAS E EM PVC.	15.96 m ²	
				59.68 m ²	

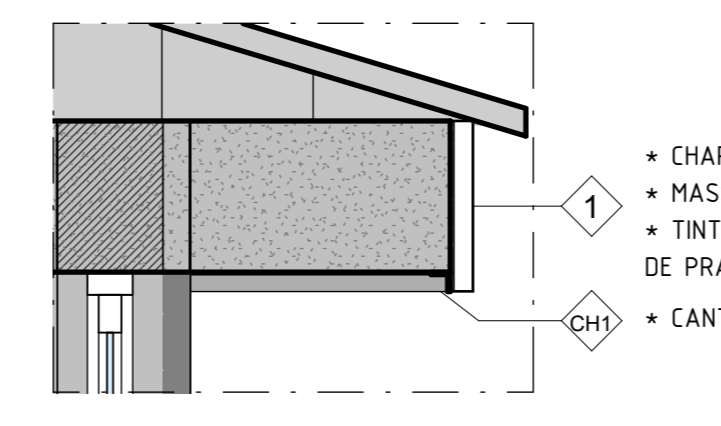

5 DETALHE - PINGADEIRA
1 : 10

- CHAPISCO EXTERNO DESEMPENADO
- MASSA CORRIDA
- TINTA IMPERMEABILIZANTE EMBORRACHADA, NA COR CINZA CLARO, (COLAR DE PRATA) CORAL OU EQUIVALENTE TÉCNICO.
- CANTONEIRA EM ALUMÍNIO, ABAS IGUAIS, LARGURA DE 1", ESPESSURA DE 1/8"

ESPECIFICAÇÕES - PINTURA DAS JANELAS					
QTD	Altura	Largura	Material	ÁREA	
23	0.55	0.85	TINTA ESMALTADA ACRÍLICO PREMIUM, ACABAMENTO BRILHANTE, BASE ÁGUA, COR AZUL ESCURO, PARA USO INTERNO E EXTERNO, INDICADO PARA ESQUADRIAS DE MADEIRA, METÁLICAS E EM PVC.	10.75 m ²	
144	1.70	0.85	TINTA ESMALTADA ACRÍLICO PREMIUM, ACABAMENTO BRILHANTE, BASE ÁGUA, COR AZUL ESCURO, PARA USO INTERNO E EXTERNO, INDICADO PARA ESQUADRIAS DE MADEIRA, METÁLICAS E EM PVC.	208.08 m ²	
34	1.80	1.10	TINTA ESMALTADA ACRÍLICO PREMIUM, ACABAMENTO BRILHANTE, BASE ÁGUA, COR AZUL ESCURO, PARA USO INTERNO E EXTERNO, INDICADO PARA ESQUADRIAS DE MADEIRA, METÁLICAS E EM PVC.	67.32 m ²	
2	1.70	1.45	TINTA ESMALTADA ACRÍLICO PREMIUM, ACABAMENTO BRILHANTE, BASE ÁGUA, COR AZUL ESCURO, PARA USO INTERNO E EXTERNO, INDICADO PARA ESQUADRIAS DE MADEIRA, METÁLICAS E EM PVC.	4.93 m ²	
Total geral: 203				291.08 m ²	

REFERÊNCIAS REVESTIMENTOS:

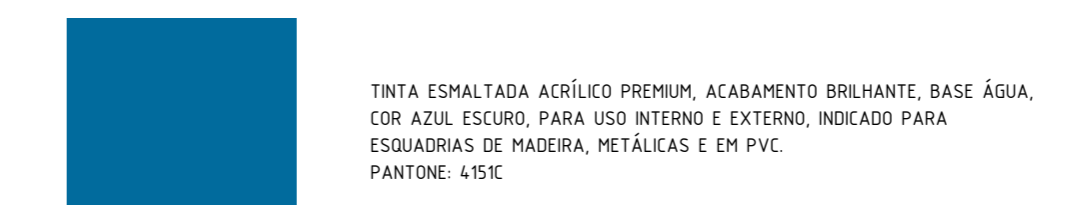

TINTA ESMALTADA ACRÍLICO PREMIUM, ACABAMENTO BRILHANTE, BASE ÁGUA, COR AZUL ESCURO, PARA USO INTERNO E EXTERNO, INDICADO PARA ESQUADRIAS DE MADEIRA, METÁLICAS E EM PVC. PANTONE: 4151C

ESPECIFICAÇÕES - PINGADEIRA		
Ref	Descrição	Comprimento
CH1	CANTONEIRA EM ALUMÍNIO, ABAS IGUAIS, LARGURA DE 1", ESPESSURA DE 1/8"	206.68

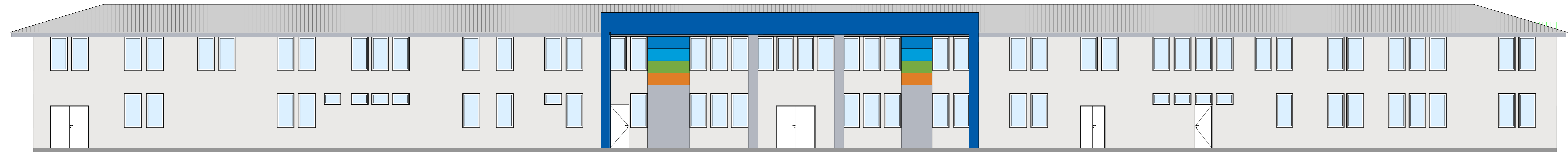

3 FACHADA OESTE
1 : 100

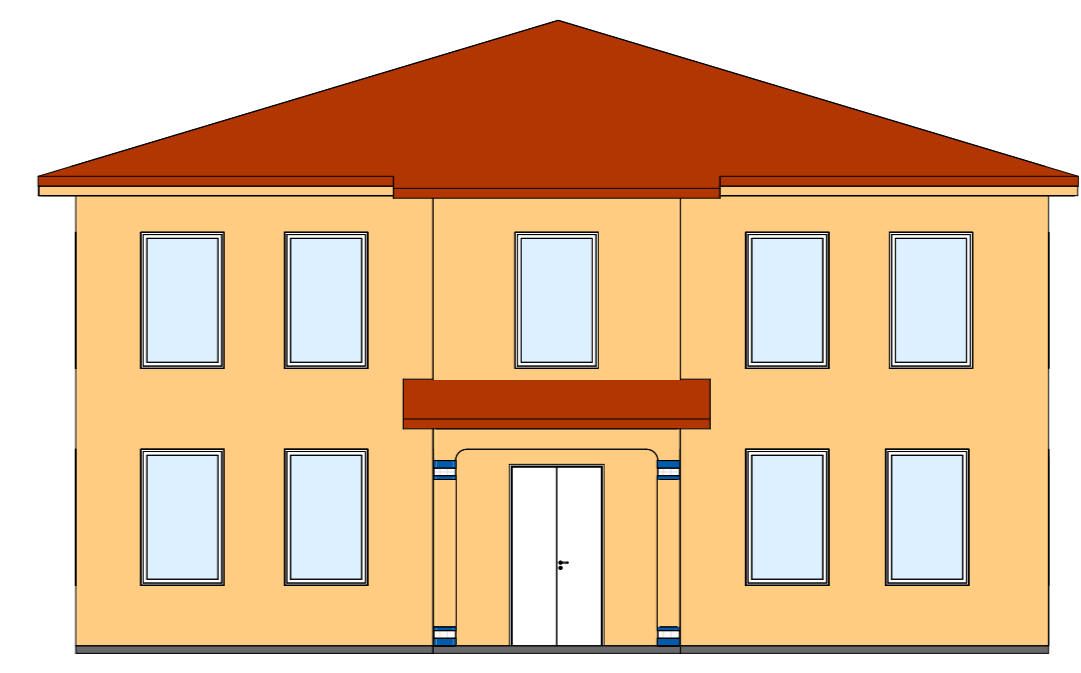

1 FACHADA LESTE
1 : 100

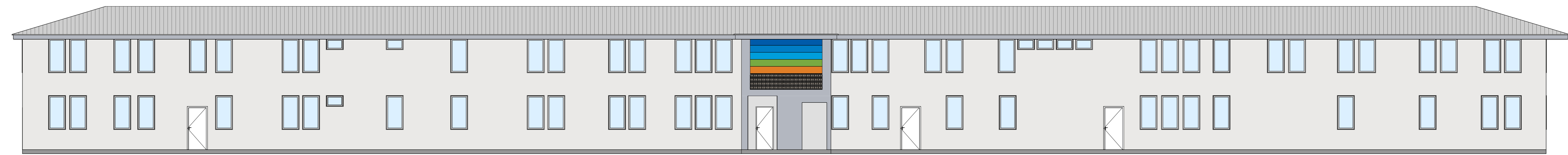

ESPECIFICAÇÕES - REVESTIMENTOS PAREDE		
Ref	Material/Descrição	Área
	SELADOR ACRÍLICO	1104.24 m ²
CHAP	CHAPISCO EXTERNO DESEMPENADO	35.91 m ²
PEAM	TINTA IMPERMEABILIZANTE EMBORRACHADA, NA COR AMARELA PARA ÁREA EXTERNA, FACHADA.	265.41 m ²
PEAZC	TINTA IMPERMEABILIZANTE EMBORRACHADA, NA COR AZUL CLARO PARA ÁREA EXTERNA, FACHADA.	3.43 m ²
PEAZE	TINTA IMPERMEABILIZANTE EMBORRACHADA, NA COR AZUL ESCURO PARA ÁREA EXTERNA, FACHADA.	51.09 m ²
PEAZM	TINTA IMPERMEABILIZANTE EMBORRACHADA, NA COR AZUL MÉDIO PARA ÁREA EXTERNA, FACHADA.	3.43 m ²
PEBR	TINTA IMPERMEABILIZANTE EMBORRACHADA, NA COR BRANCO PARA ÁREA EXTERNA, FACHADA.	685.83 m ²
PECC	TINTA IMPERMEABILIZANTE EMBORRACHADA, NA COR CINZA CLARO PARA ÁREA EXTERNA, FACHADA.	88.90 m ²
PELA	TINTA IMPERMEABILIZANTE EMBORRACHADA, NA COR LARANJA PARA ÁREA EXTERNA, FACHADA.	3.43 m ²
PEVERD	TINTA IMPERMEABILIZANTE EMBORRACHADA, NA COR VERDE PARA ÁREA EXTERNA, FACHADA.	3.43 m ²
R11	EMASSAMENTO COM MASSA ACRÍLICA DUAS DEMÃO	1104.98 m ²

REFERÊNCIAS REVESTIMENTOS:



PECC - CINZA CLARO PANTONE: 4274C
PEAM - AMARELO PANTONE: 345C
PEAZC - AZUL CLARO PANTONE: 2995C
PEAZE - AZUL ESCURO PANTONE: 4151C
PEAZM - AZUL MÉDIO PANTONE: 7455C
PEBR - BRANCO PANTONE: 683C
PELA - LARANJA PANTONE: 344C
PEVERD - VERDE PANTONE: 7483C

REV	DATA	DESCRIÇÃO

GOVERNO DO ESTADO DE PERNAMBUCO
 SECRETARIA DE PROJETOS ESTRATÉGICOS DO ESTADO DE PERNAMBUCO

OBJETO: PROJETO DE REFORMA DAS FACHADAS DA BIBLIOTECA E DA DIREÇÃO DO HOSPITAL UNIVERSITÁRIO OSWALDO CRUZ - HUOC

SECRETARIA DEMANDANTE: SECTI - SECRETARIA DE CIÊNCIA, TEC. E INOVAÇÃO | EXECUTOR / CONTRATADA: SEPE - SECRETARIA DE PROJETOS ESTRATÉGICOS

LOCALIZAÇÃO: RUA ARNÓBIO MARQUES, 310, SANTO AMARO, RECIFE, PE | RESPONSÁVEL SEPE:

PROPRIETÁRIO / CONTRATANTE: | RESPONSÁVEL SEPE:

SEPE - SECRETARIA DE PROJETOS ESTRATÉGICOS | NOME: IRMA CAETANO DE HOLANDA LINS
 CNPJ: 21.825.676/0001-94 | CAU-PE: A46243-7

RESPONSÁVEL TÉCNICO / PROJETISTAS:

Renata Machado Granja Bezerra CAU A 348890 | Tarsila Alves Braga CAU A292236-6 BA

DISCIPLINA: ARQUITETURA | ETAPA: PROJETO BÁSICO
 CONTEÚDO: BIBLIOTECA E DIREÇÃO - FACHADAS | PRINCHA:

ESCALA: DATA: CODIFICAÇÃO: 02/02
 Como indicado OUT/2025 GOV-UPÉ-REC-HUOC_E1-ARG-FACH-B-000