

2 PLANTA BAIXA
1: 20

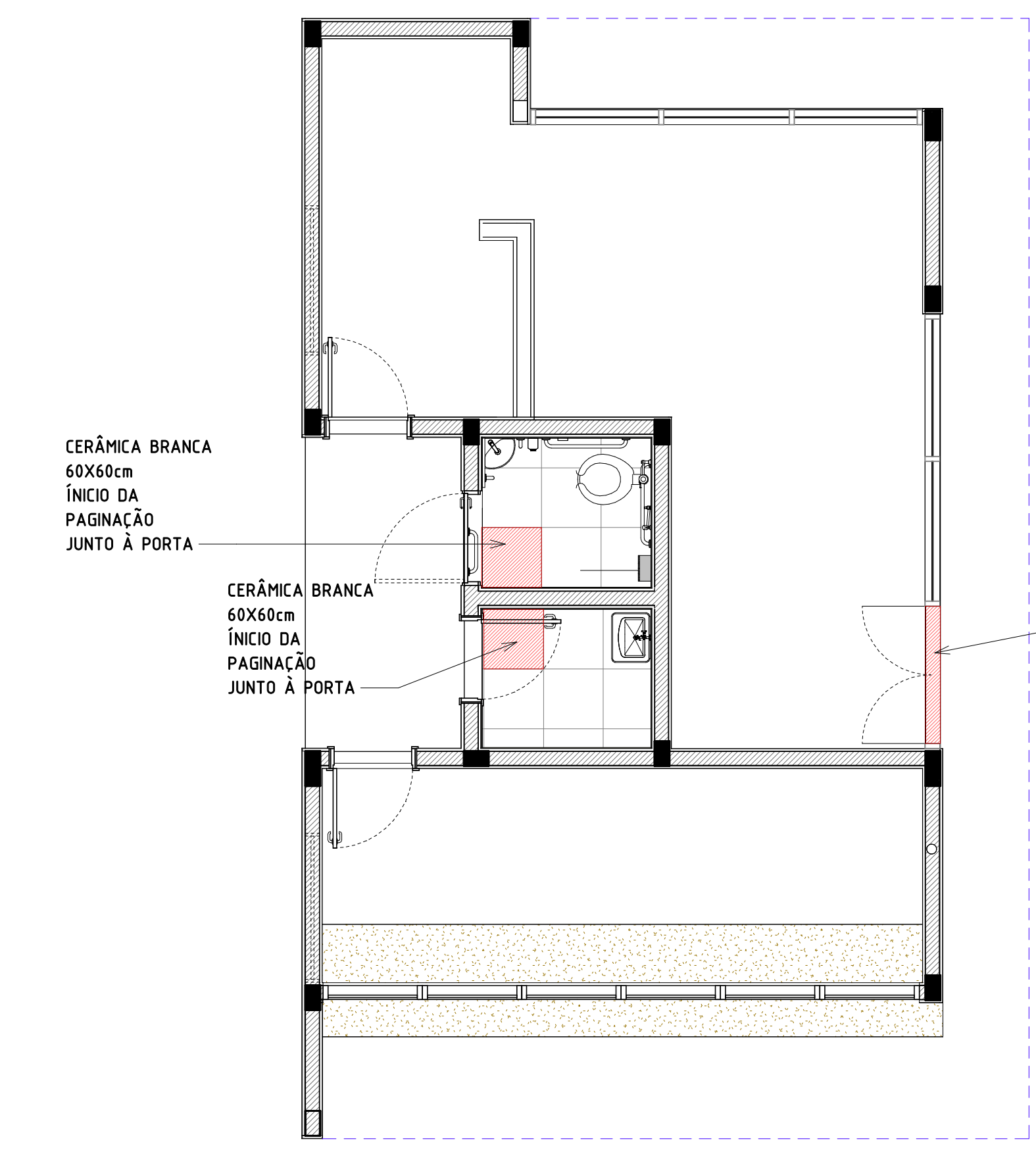

3 PAGINAÇÃO DE PISO
1: 50

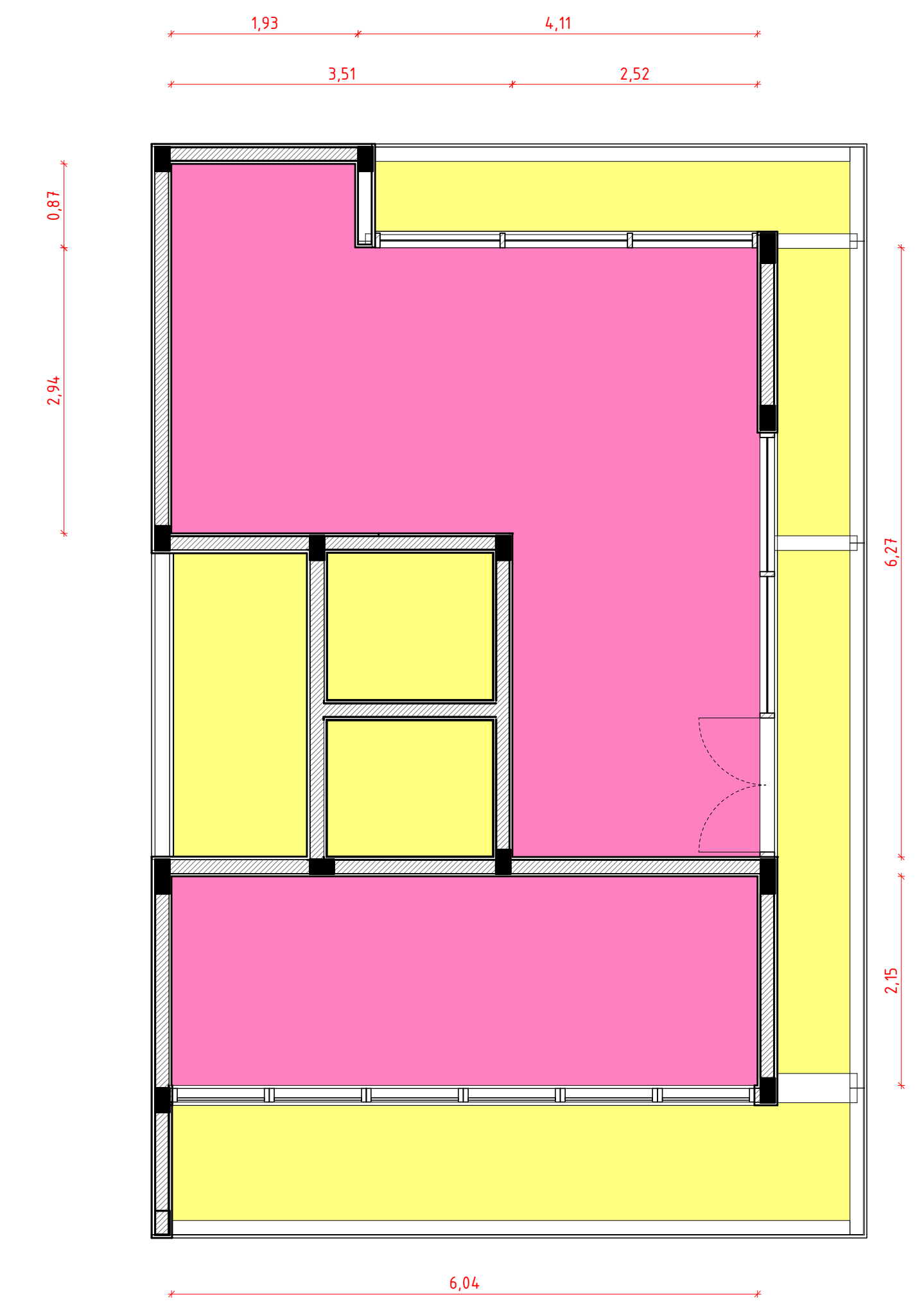

4 PLANTA DE FORRO
1: 50

QUADRO DE AMBIENTES			
NOME	ÁREA (m²)	PERÍMETRO	
BANHEIRO	2,54 m²	6,39	
BILHETERIA	12,99 m²	16,36	
CIRCULAÇÃO	4,84 m²	9,41	
DML	2,36 m²	6,18	
LOJA	28,05 m²	31,31	

Tabela de parede

Área	Perímetro
10,21 m²	22,42 m
10,91 m²	16,91 m
9,45 m²	16,91 m
25,66 m²	28,29 m
4,89 m²	10,89 m
25,21 m²	28,29 m
4,30 m²	10,89 m
4,10 m²	10,89 m
10,68 m²	16,91 m
10,91 m²	16,91 m

QUADRO DE ESPECIFICAÇÕES - TETO

AMBIENTE	REF.	DESCRIÇÃO	ÁREA
BILHETERIA	01	FORRO EM GESSO ACARTONADO NA COR BRANCA	13,48 m²
LOJA	01	FORRO EM GESSO ACARTONADO NA COR BRANCA	28,48 m²
DML	02	CHAPISCO + EMBOCO + MASSA CORRIDA + PINTURA BRANCA	6,64 m²
FACHADA	02	CHAPISCO + EMBOCO + MASSA CORRIDA + PINTURA BRANCA	21,82 m²
CIRCULAÇÃO	02	CHAPISCO + EMBOCO + MASSA CORRIDA + PINTURA BRANCA	4,28 m²
BANHEIRO	02	CHAPISCO + EMBOCO + MASSA CORRIDA + PINTURA BRANCA	2,25 m²

QUADRO DE ESPECIFICAÇÕES - ESQUADRIAS - PORTAS

CÓD.	QNT.	LARG.	ALT.	DESCRIÇÃO
PM01	1	0,90	2,10	KIT DE PORTA DE MADEIRA PARA PINTURA, SEM-COZA BÉVE OU METAL PADRÃO MÉDIO, 60X200CM, ESPESSURA DE 35CM, COM BARRA HORIZONTAL, NAS PARES INTERNAS E EXTERNAS E CÂMARA DE PROTEÇÃO DE IMPERTE PLASTIC
PM01	1	3,60	0,90	PORTÃO TELADO ITALIA 30X30CM DE AÇO GALVANIZADO REVESTIDO COM POLIÉSTER BOMAS FOLHAS
PM01	1	1,00	0,80	PORTÃO TELADO ITALIA 30X30CM DE AÇO GALVANIZADO REVESTIDO COM POLIÉSTER BOMAS FOLHAS
PM01	3	0,80	2,10	KIT DE PORTA DE MADEIRA FINEZA, SEM-COZA PADRÃO MÉDIO 60X200CM, ESPESSURA 3 CM
PM02	1	1,38	2,48	PORTA DUPLA PARA PAREDE GORTINA, MOLDBLA EM ALUMÍNIO ANODIZADO BRANCO E PAINEL DE VIDRO

QUADRO DE ESPECIFICAÇÕES - ESQUADRIAS - JANELAS

REF.	QNT.	LARG.	ALT.	PEITORIL	DESCRIÇÃO
JA03	4	1,00	1,50	0,80	JANELA FIXA PARA BILHETERIA, VIDRO LAMINADO COM POLICARBONATO, ESPESSURA 8MM, SEMABERTO PARA PASSAGEM DE MANGUEIRA FLEXÍVEL
JA03	2	1,50	0,50	1,41	JANELA DE ALUMÍNIO ANODIZADO BRANCO, ABERTURA TIPO DE CORREIA, 4 FOLHAS COM CONTRAPISO, VIDRO TRANSPARENTE ESPESSURA DE 8MM

QUADRO DE ESPECIFICAÇÕES - PISO

AMBIENTE	REF.	DESCRIÇÃO	ÁREA
BANHEIRO	01	CONTRAPISO	2,81 m²
BANHEIRO	04	REVESTIMENTO CERÂMICO 60X60CM, NA COR BEGE, ACABAMENTO ALETNADO COEFICIENTE DE ATRITO MAIOR OU IGUAL A 0,4	2,51 m²
BILHETERIA	01	CONTRAPISO	13,48 m²
BILHETERIA	03	PISO EM GRANULITE, MARHORITE OU GRANITINA EM AMBIENTES INTERNOS, NA COR BRANCA COM ESPESSURA DE 8 mm	13,02 m²
CIRCULAÇÃO	01	CONTRAPISO	5,30 m²
CIRCULAÇÃO	03	PISO EM GRANULITE, MARHORITE OU GRANITINA EM AMBIENTES INTERNOS, NA COR BRANCA COM ESPESSURA DE 8 mm	5,30 m²
DML	01	CONTRAPISO	2,81 m²
DML	04	REVESTIMENTO CERÂMICO 60X60CM, NA COR BEGE, ACABAMENTO ALETNADO COEFICIENTE DE ATRITO MAIOR OU IGUAL A 0,4	2,81 m²
LOJA	01	CONTRAPISO	28,48 m²
LOJA	03	PISO EM GRANULITE, MARHORITE OU GRANITINA EM AMBIENTES INTERNOS, NA COR BRANCA COM ESPESSURA DE 8 mm	28,36 m²

QUADRO DE ESPECIFICAÇÕES - RODAPÉ

AMBIENTE	DESCRIÇÃO	Comprimento
BILHETERIA	RODAPÉ GRANULITE NA COR BRANCA MOLDAO NO LOCAL, CURVO FUSO	10,29
LOJA	RODAPÉ GRANULITE NA COR BRANCA MOLDAO NO LOCAL, CURVO FUSO	10,21

MONTANTES DE PAREDE CORTINA		PAINÉIS DE PAREDE CORTINA	
Descrição	Comprimento	Descrição	Área
MONTANTE METÁLICO PARA PAREDE CORTINA 50 X 150 mm NA	38,88	VIDRO TEMPERADO, E - 10MM, ENCAIXADO EM PERFIL U. AF_10/20/25	10,99 m²
COR BRANCA			

QUADRO DE ESPECIFICAÇÕES - BANCADA SIMPLÉS

Descrição	LARG.	PROF.	ÁREA
BANCADA SECA COM ACABAMENTO RETO EM GRANITO BRANCO, SEM	0,55	2,00	1,10 m²
TESTEIRA E SEM RESPALDO			
BANCADA SECA COM ACABAMENTO RETO EM GRANITO BRANCO, SEM	0,38	0,25	0,25 m²
TESTEIRA E SEM RESPALDO			
BANCADA SECA COM ACABAMENTO RETO EM GRANITO BRANCO, SEM	0,60	0,69	3,05 m²
TESTEIRA E SEM RESPALDO			

QUADRO DE ESPECIFICAÇÕES - LOUÇAS, METAIS E ACESSÓRIOS

COD	DESCRIÇÃO	QNT.
BARRA	BARRA DE APOIO 80 cm	2
BR40	BARRA DE APOIO DE AÇO INOX 60 CM RETA POLIDA, FIXADA NA PAREDE. FORNECIMENTO E INSTALAÇÃO.	2
CAT	CATACADA COM TODAS AS PASSAGENS ABERTURAS, ACESSÓRIOS, CONTEÚDO 2 ABERTURAS DE PORTAS COM TAMANHO TOTAL DE 2,87 ML	1
PAPM	DISPENSER PARA PAPEL HIGIÊNICO - ROLLO GRANDE	1
DP	DISPOSITIVO DE ALARME SONORO E VISUAL 2 DISPOSITIVOS POR BANHEIRO COM DUPLA ALICATAMENTO, CONFORMAR NBR 9050	1
CF	BUCHA HIGIÊNICA COM REGISTRO	1
ES41	ESPELHO TIPO CRISTAL DIMENSÕES 50X100 CM, ESPESSURA DE 4 mm, FIXADO COM PARAFUSOS E BOTES DE AÇAO, EM INOX.	1
LA12	LAVATÓRIO SUSPENSO DE CANTO NA COR BRANCA	1
SB	SABONETEIRA PLÁSTICA TIPO DISPENSA PARA SABONETE LÍQUIDO COM RESERVATÓRIO 800 X 1500 ML, INCLUIDO FIXAÇÃO	1
SF	Sifão para lavatório 1"x1/2" com tubo de 300 mm	1
T01	TANQUE DE LOUÇA BRANCA COM COLUNA, 38L OU EQUIVALENTE, INCLUIDO SIFÃO PLEXIBEL EM PVC, VALVULA METÁLICA E TORNA DE METAL CROMADO PARA MÊDIO, FORNECIMENTO E INSTALAÇÃO, AF_01/2020	1
TP1	TORNEIRA CROMADA 1/2" OU 3/4" PARA TANQUE, PADRÃO PORTUGAL - FORNECIMENTO E INSTALAÇÃO, AF_01/2020 (80913)	1
T02	TORNEIRA DE MESA COM FECHAMENTO AUTOMÁTICO PARA LAVATÓRIO	1
V12	VASO SANITÁRIO SIFONADO CONVENCIONAL PARA PCO SEM FURO FRONTAL COM LOUÇA BRANCA SEM ASSENTO, INCLUIDO CONJUNTO DE LIGAÇÃO PARA BACIA SANITÁRIA AJUSTÁVEL - FORNECIMENTO E INSTALAÇÃO, AF_01/2020	1
VALV	VALVULA DE ENCAIXAMENTO PARA LAVATÓRIO, 1" SEM SIFÃO COM TAMPO PLÁSTICO	1

REV	DATA	DESCRIÇÃO

GOVERNO DO ESTADO DE PERNAMBUCO
SECRETARIA DE PROJETOS ESTRATÉGICOS DO ESTADO DE PERNAMBUCO

OBJETO: PROJETO DE REFORMA PARQUE DOIS IRMÃOS

CONTRATANTE: SEPE

CONTRATADA: SEPE

LOCALIZAÇÃO: Praça Fátima Neves, s/n - Dois Irmãos, Recife - PE, 52171-011

PROPRIETÁRIO: RESPONSÁVEL TÉCNICO

SECRETARIA DE PROJETOS ESTRATÉGICOS
CNPJ: 21.825.676/0001-94

NOME: ANA PAULA CASCAO
CAU-PE: A76866-9

PROJETISTAS:

IVISON GUEDES L. II
CAU: A739863

WOTTO NEUENSCHWANDER JR.
CAU: A79981

DISCIPLINA: ARQUITETURA

CONTEÚDO: PLANTAS BAIXAS

ESCALA: Como Indicado

DATA: 02/04

COPIA: ETAPA

PRIMEIRA: PRIMEIRA

COPIA: 02/04

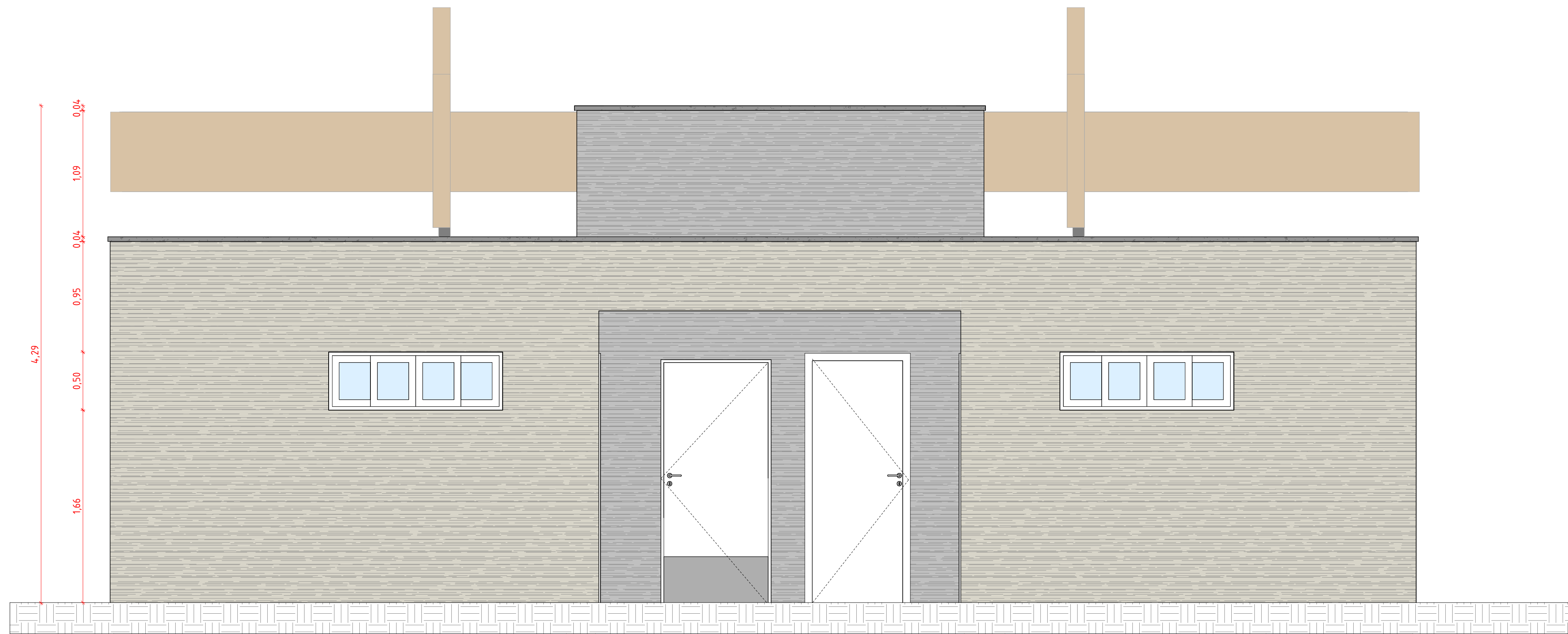

7 Elevação 3 - a
1 : 25

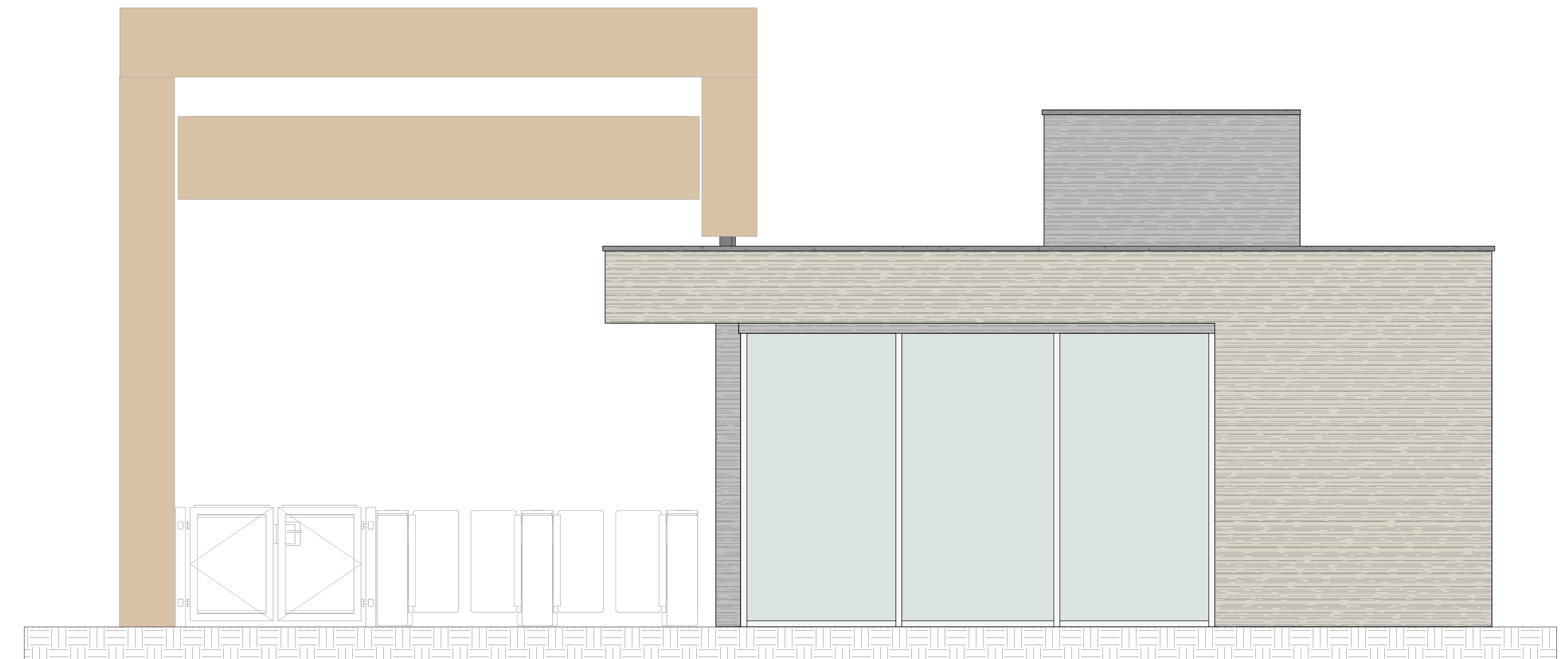

4 Elevação 2 - a
1 : 25

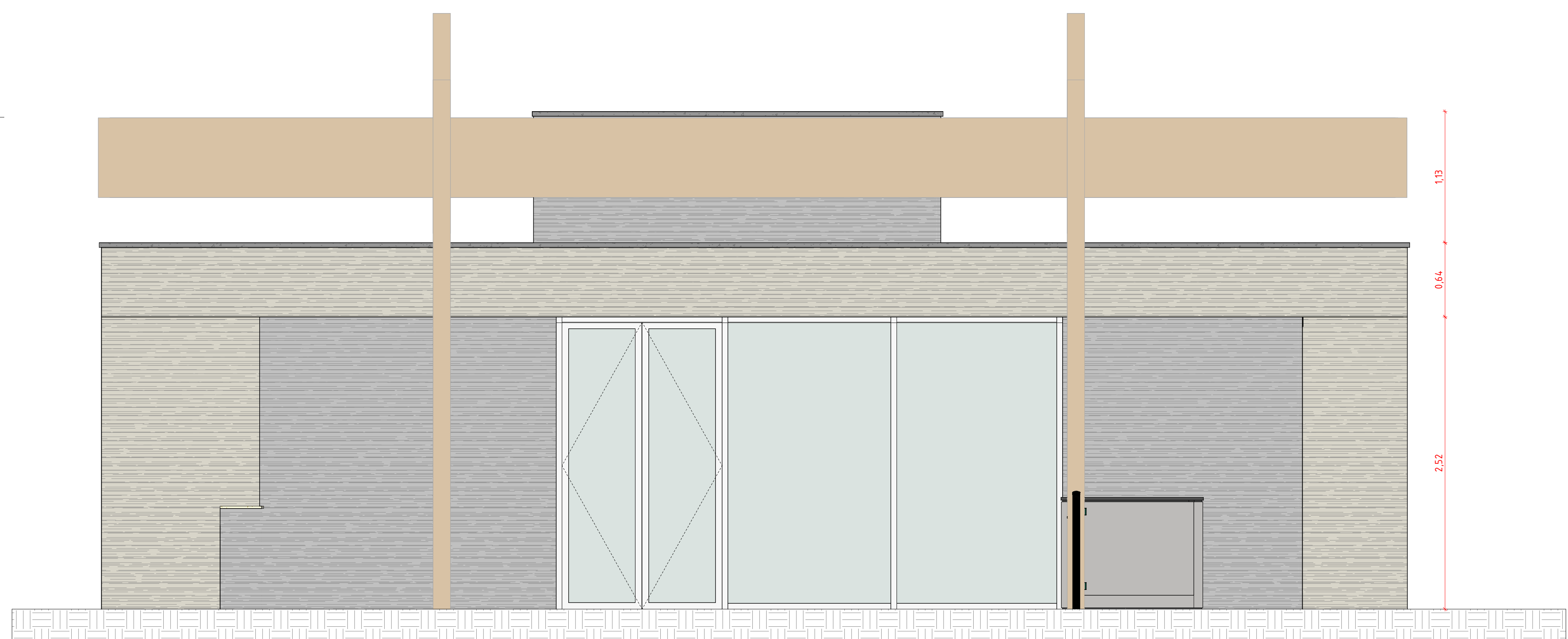

8 Elevação 4 - a
1 : 25

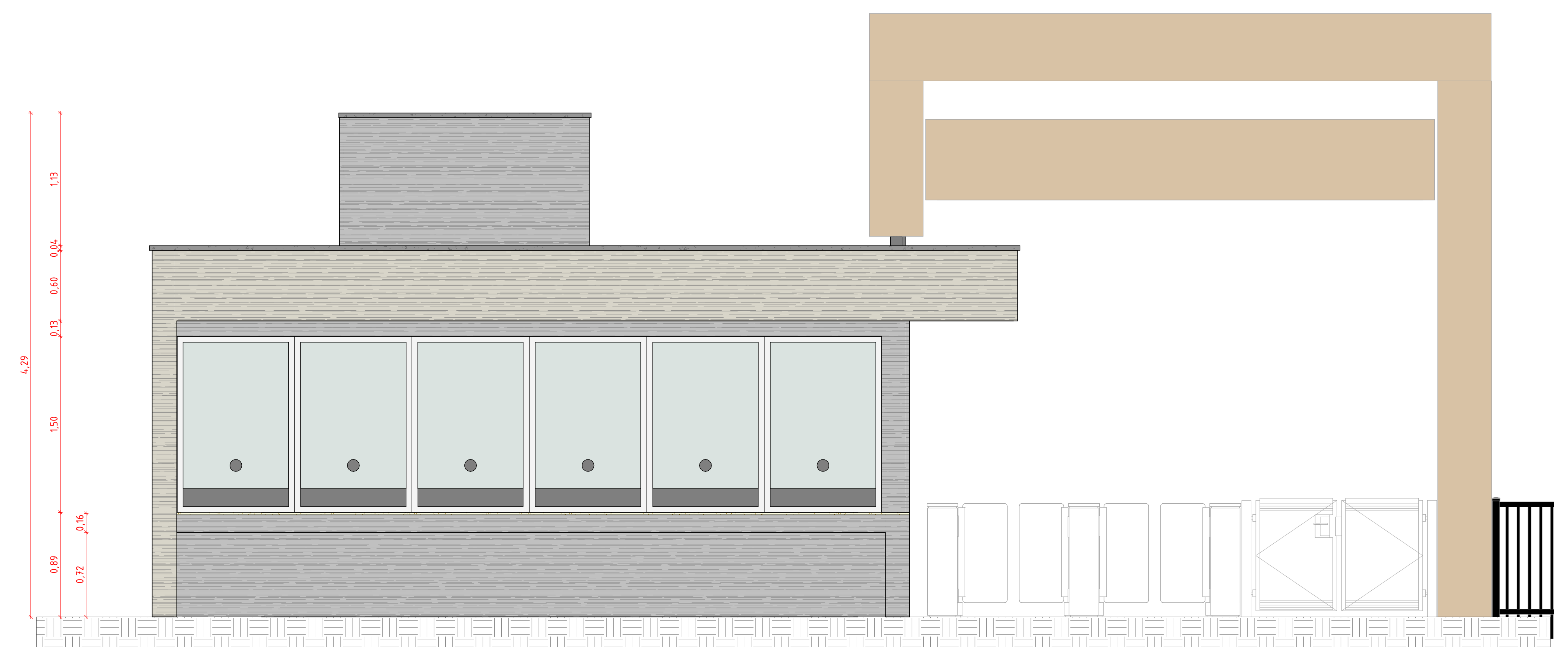

1 Elevação 1 - a
1 : 25

REV	DATA	DESCRIÇÃO
<p>GOVERNO DO ESTADO DE PERNAMBUCO SECRETARIA DE PROJETOS ESTRATÉGICOS DO ESTADO DE PERNAMBUCO</p>		
OBJETO: PROJETO DE REFORMA PARQUE DOIS IRMÃOS		
CONTRATANTE: SEPE		CONTRATADA: SEPE
LOCALIZAÇÃO: Praça Farias Neves, s/n - Dois Irmãos, Recife - PE, 52111-011		RESPONSÁVEL TÉCNICO:
PROPRIETÁRIO:		NOME: ANA PAULA CASCAO CAU-PE: A7686-9
SECRETARIA DE PROJETOS ESTRATÉGICOS CNPJ: 21825.676/0001-94		
PROJETISTAS:		
IVISON GUEDES L. II CAU: A319863		WOTTO NEUENSCHWANDER JR. CAU: A39981
DISCIPLINA: ARQUITETURA		ETAPA: ETAPA
CONTEÚDO: BILHETERIA - ELEVAÇÕES		PRIMEIRA: PRIMEIRA
ESCALA: 1 : 25	DATA:	CODIFICAÇÃO: GOVPE-SPE-REC-HQI-PLI-ARG-BILH-B-001

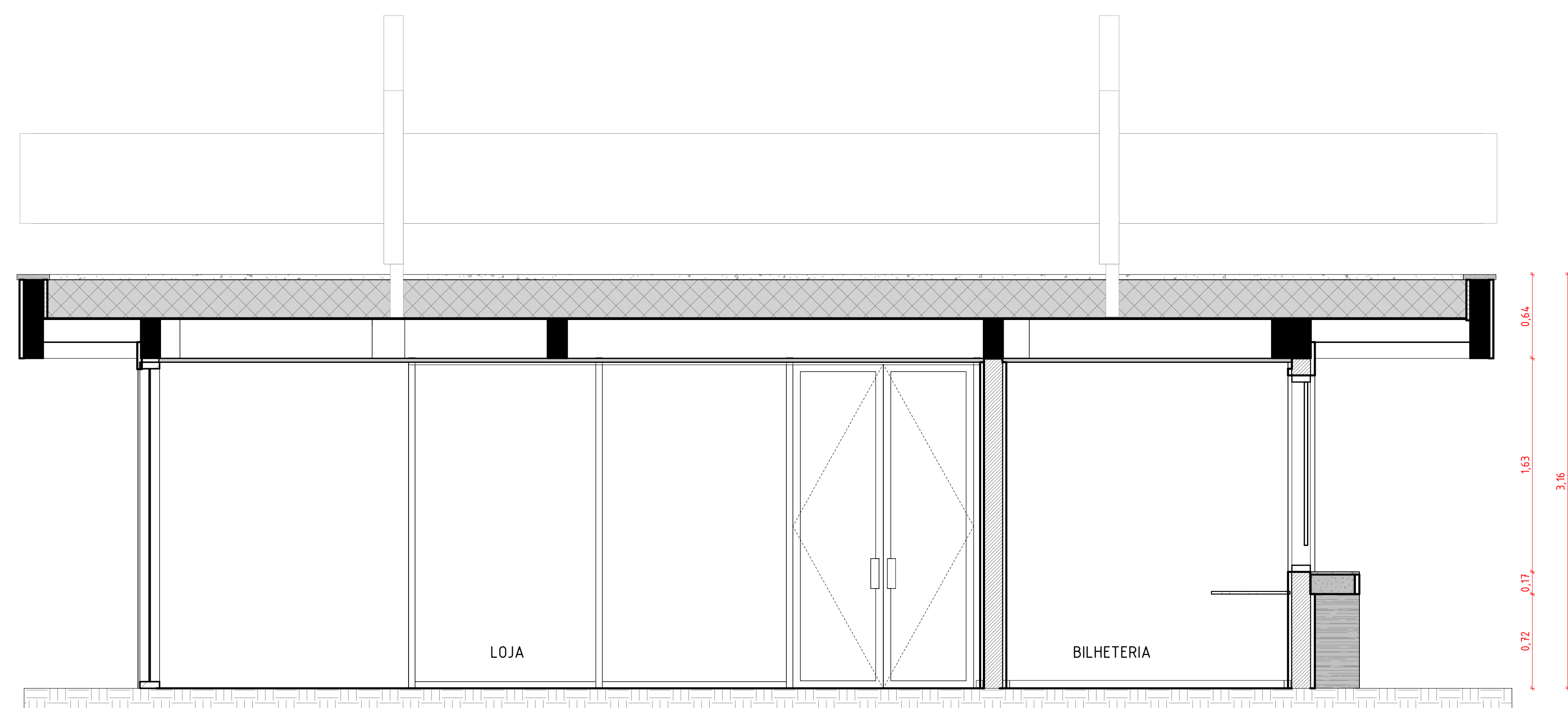

1 Corte 1
1 : 25

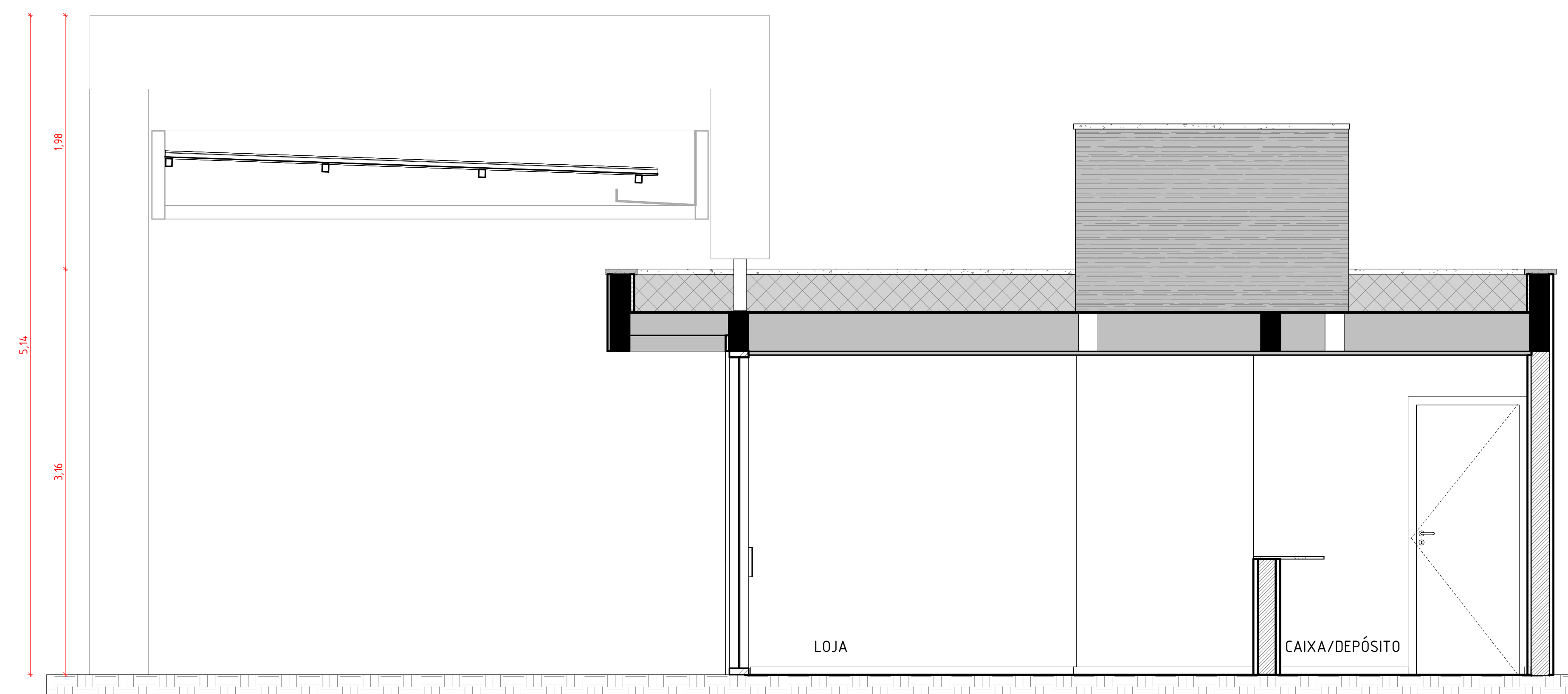

3 Corte 3
1 : 25

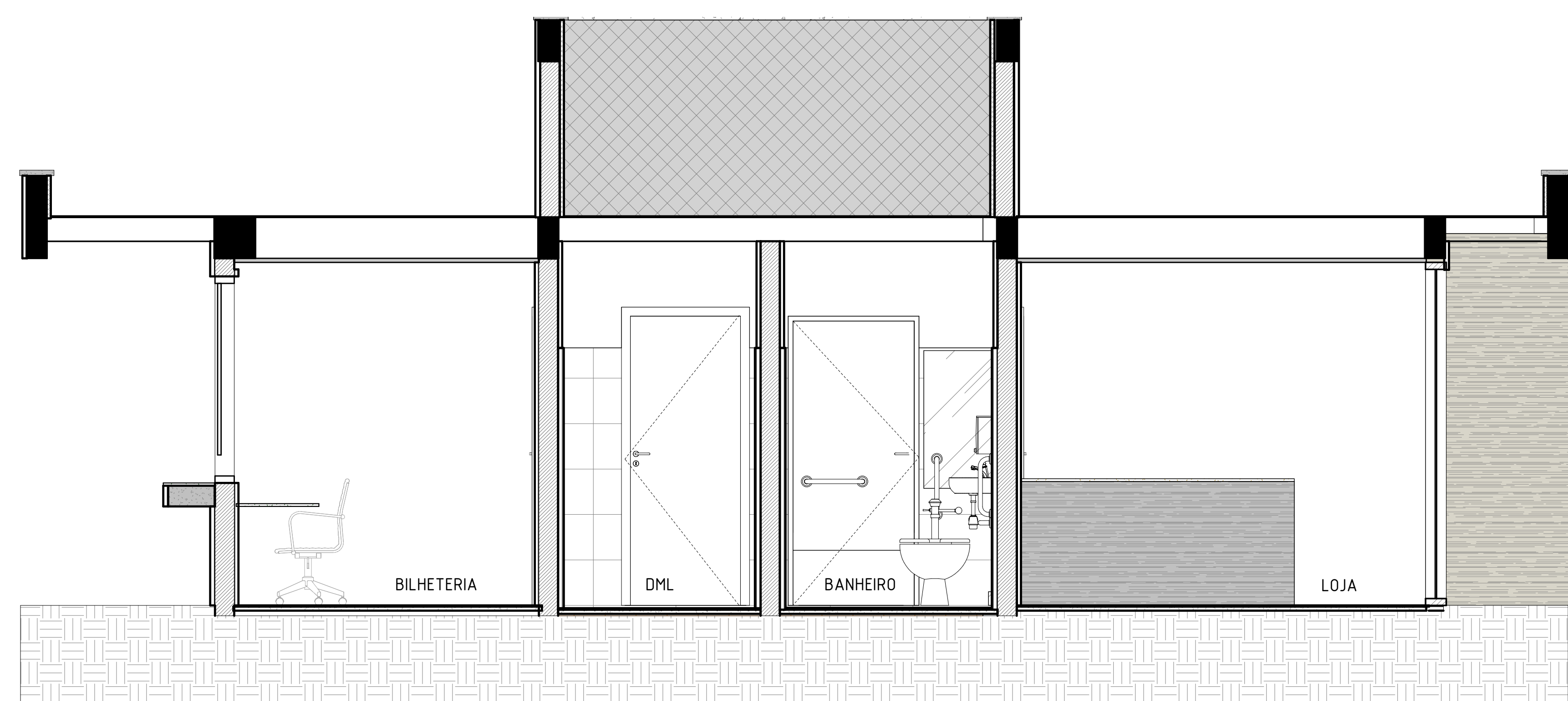

2 Corte 2
1 : 25

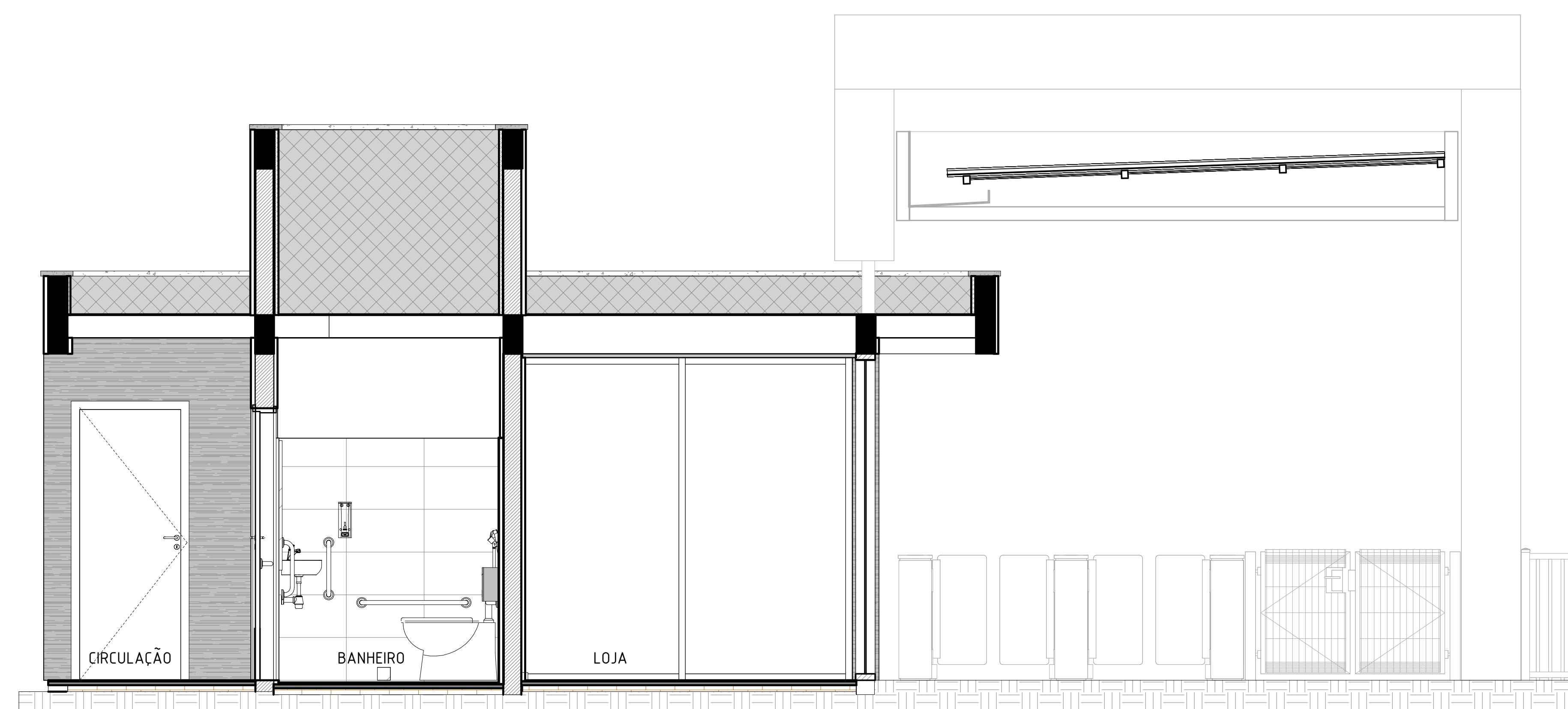

4 Corte 4
1 : 25

REV	DATA	DESCRIÇÃO
<p>GOVERNO DO ESTADO DE PERNAMBUCO SECRETARIA DE PROJETOS ESTRATÉGICOS DO ESTADO DE PERNAMBUCO</p>		
<p>OBJETO: PROJETO DE REFORMA PARQUE DOIS IRMÃOS</p>		
<p>CONTRATANTE: SEPE</p>		<p>CONTRATADA: SEPE</p>
<p>LOCALIZAÇÃO: Praça Farias Neves, s/n - Dois Irmãos, Recife - PE, 52111-011</p>		
<p>PROPRIETÁRIO:</p>		<p>RESPONSÁVEL TÉCNICO:</p>
<p>SECRETARIA DE PROJETOS ESTRATÉGICOS CNPJ: 21925.676/0001-94</p>		<p>NOME: ANA PAULA CASCAO CAU-PE: A76866-9</p>
<p>PROJETISTAS:</p>		
<p>IVISON GUEDES L. II CAU: A319863</p>		<p>W OTTO NEUENSCHWANDER JR. CAU: A39981</p>
<p>DISCIPLINA: ARQUITETURA</p>		<p>ETAPA: PRIMEIRA</p>
<p>CONTEÚDO: BILHETERIA - CORTES</p>		<p>PRIMEIRA: 04/04</p>
<p>ESCALA: 1 : 25</p>	<p>DATA:</p>	<p>CODIFICAÇÃO: GOVPE-SPE-REC-HQI-PLI-ARG-BILH-B-001</p>