

1 PLANTA DE COBERTA
1 : 20

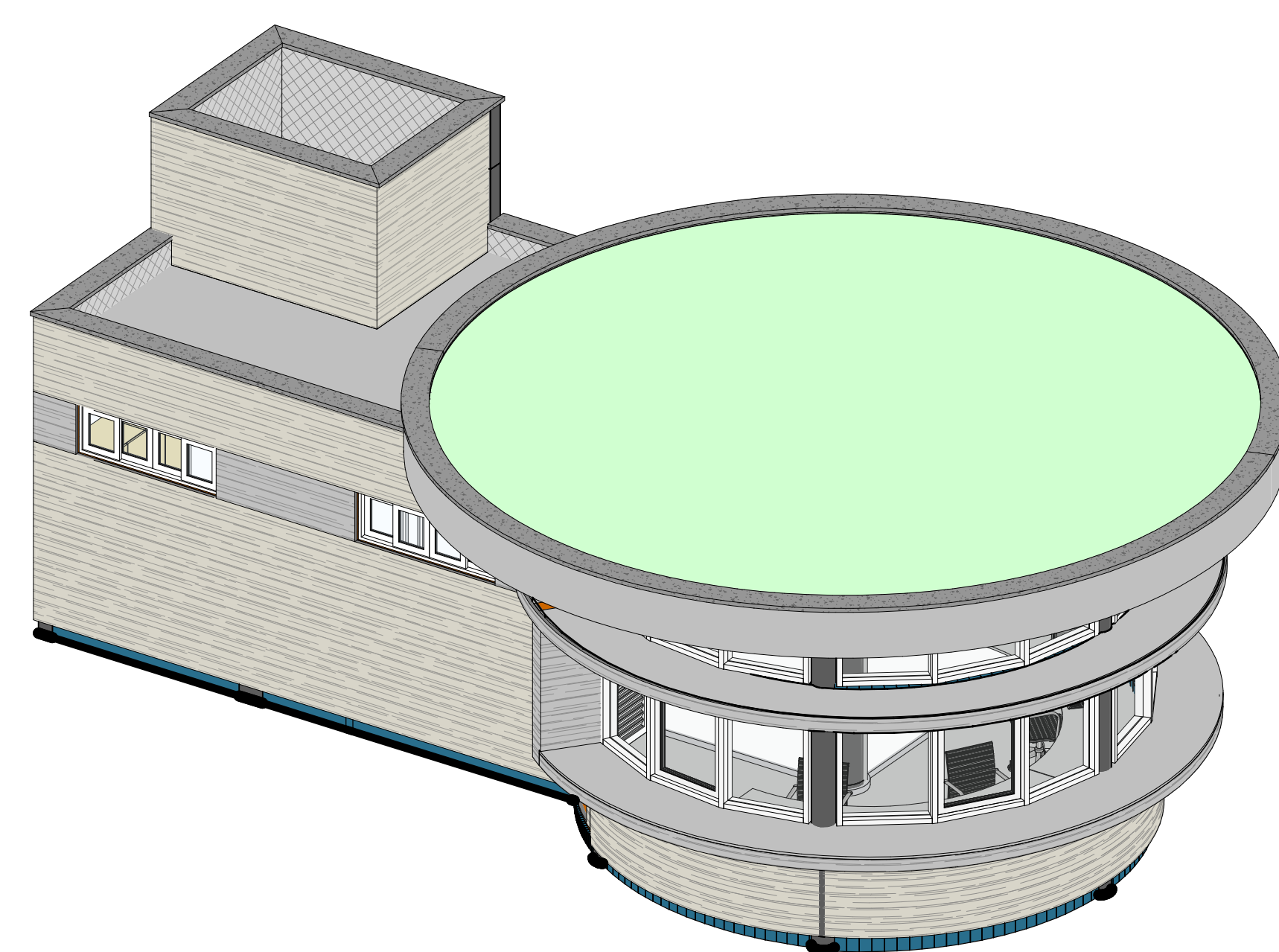

2 PERSPECTIVA 1

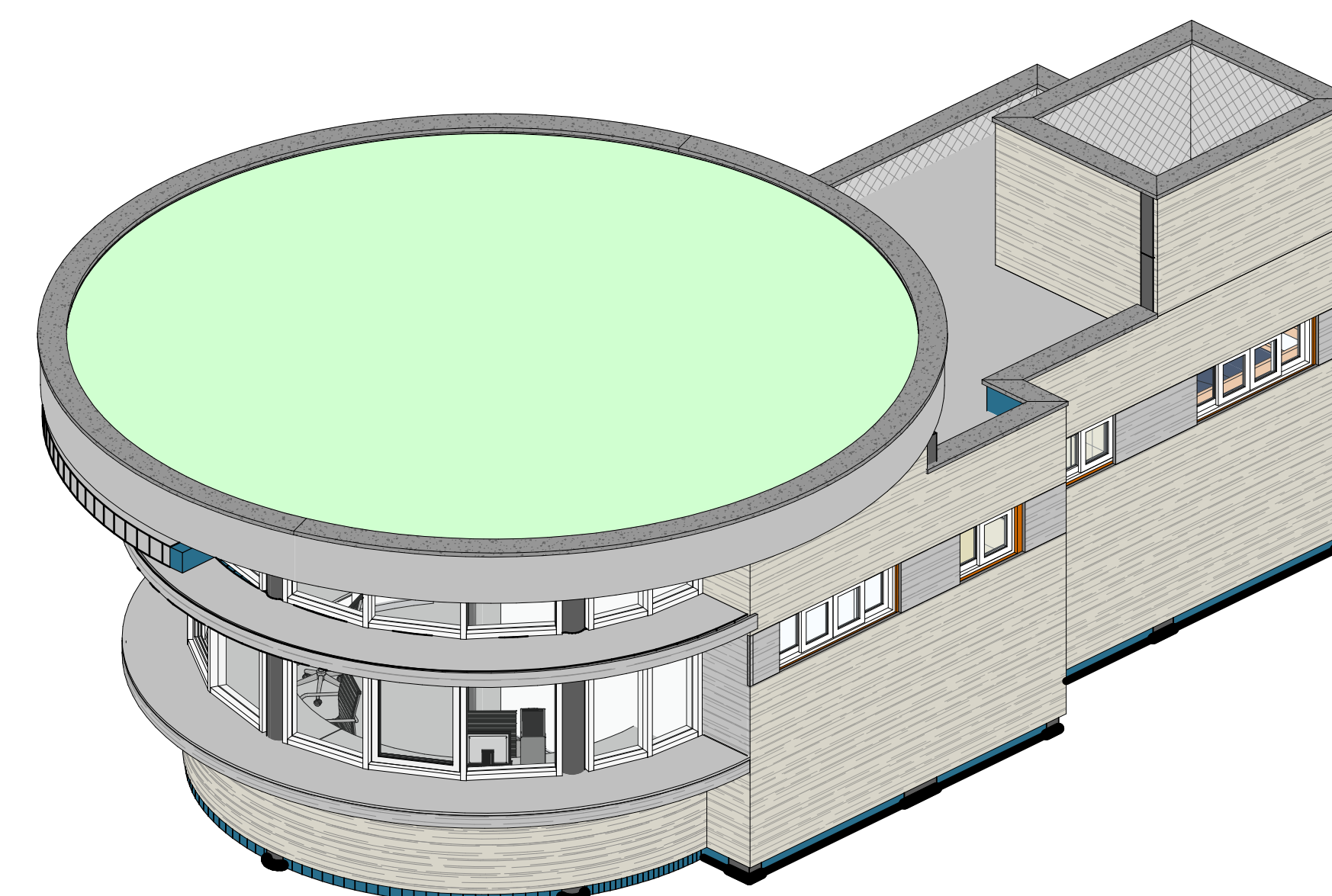

3 PERSPECTIVA 2

ÁREA DE IMPERMEABILIZAÇÃO			
Material:	Descrição	Material: Área	
ASFÁLTICO ELÁSTICO 20/20/20	IMPERMEABILIZAÇÃO DE SUPERFÍCIE COM MANTA ASFÁLTICA, UMA CAMADA, INCLUSIVE APLICAÇÃO DE PRIMER	25,66 m²	
ÁREA DE TETO JARDIM			
Material:	Descrição	Material: Área	Material: Volume
VEGETAÇÃO BASTEIRA SOBRE LAJE IMPERMEABILIZADA, COM CAMADA DRENANTE E FILTRANTE	42,31 m²	8,59 m³	
QUADRO DE ESPECIFICAÇÕES - CHAPIM			
Descrição	Comprimento		
CHAPIM DO TIPO "CAPIA DE MARI" MOLDADO EM CONCRETO TIPO "CAPELINA", COM FIBRA DE VIDRO L-10 CM, 6, 6 CM (6/MS)	6,547		

REV	DATA	DESCRIÇÃO
<p>GOVERNO DO ESTADO DE PERNAMBUCO SECRETARIA DE PROJETOS ESTRATÉGICOS DO ESTADO DE PERNAMBUCO</p>		
<p>OBJETO: PROJETO DE REFORMA PARQUE DOIS IRMÃOS</p>		
<p>CONTRATANTE: SEPE</p>		<p>CONTRATADA: SEPE</p>
<p>LOCALIZAÇÃO: Praça Farias Neves, s/n - Dois Irmãos, Recife - PE, 52111-011</p>		
<p>PROPRIETÁRIO:</p>		<p>RESPONSÁVEL TÉCNICO:</p>
<p>SECRETARIA DE PROJETOS ESTRATÉGICOS CNPJ: 21825.676/0001-94</p>		<p>NOME: ANA PAULA CASCAO CAU-PE: A76866-9</p>
<p>PROJETISTAS:</p>		
<p>IVISON GUEDES L. II CAU: A319843</p>		<p>WOTTO NEUENSCHWANDER JR. CAU: A39981</p>
<p>DISCIPLINA: ARQUITETURA</p>		<p>ETAPA: PRIMEIRA</p>
<p>CONTEÚDO: PLANTA DE COBERTA</p>		<p>PRIMEIRA</p>
ESCALA: 1 : 20	DATA:	<p>CODIFICAÇÃO: GOVPE-SPE-REC-HQI_PLI-ARG-GUAR-8-000</p>

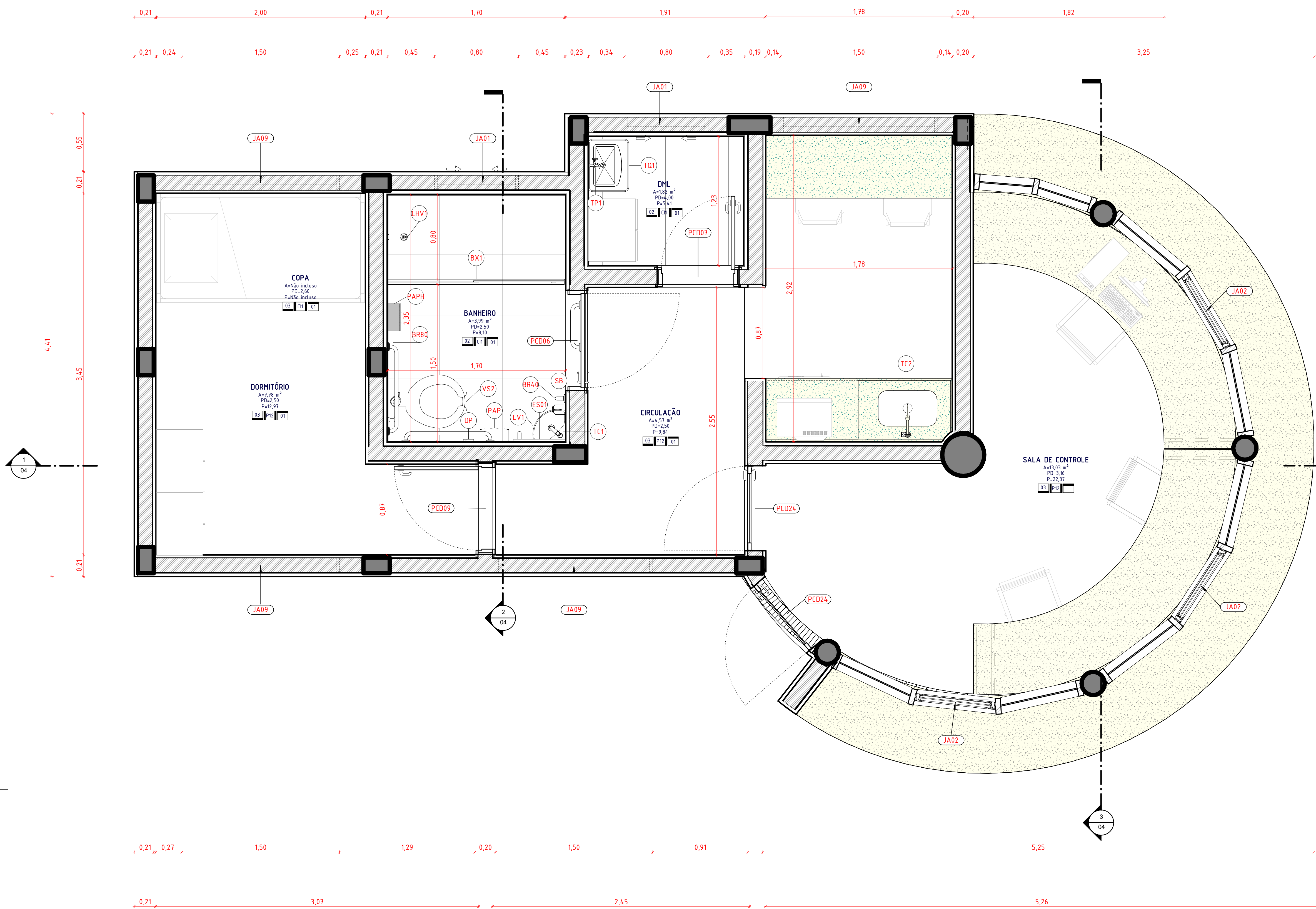

1 PLANTA BAIXA
1: 20

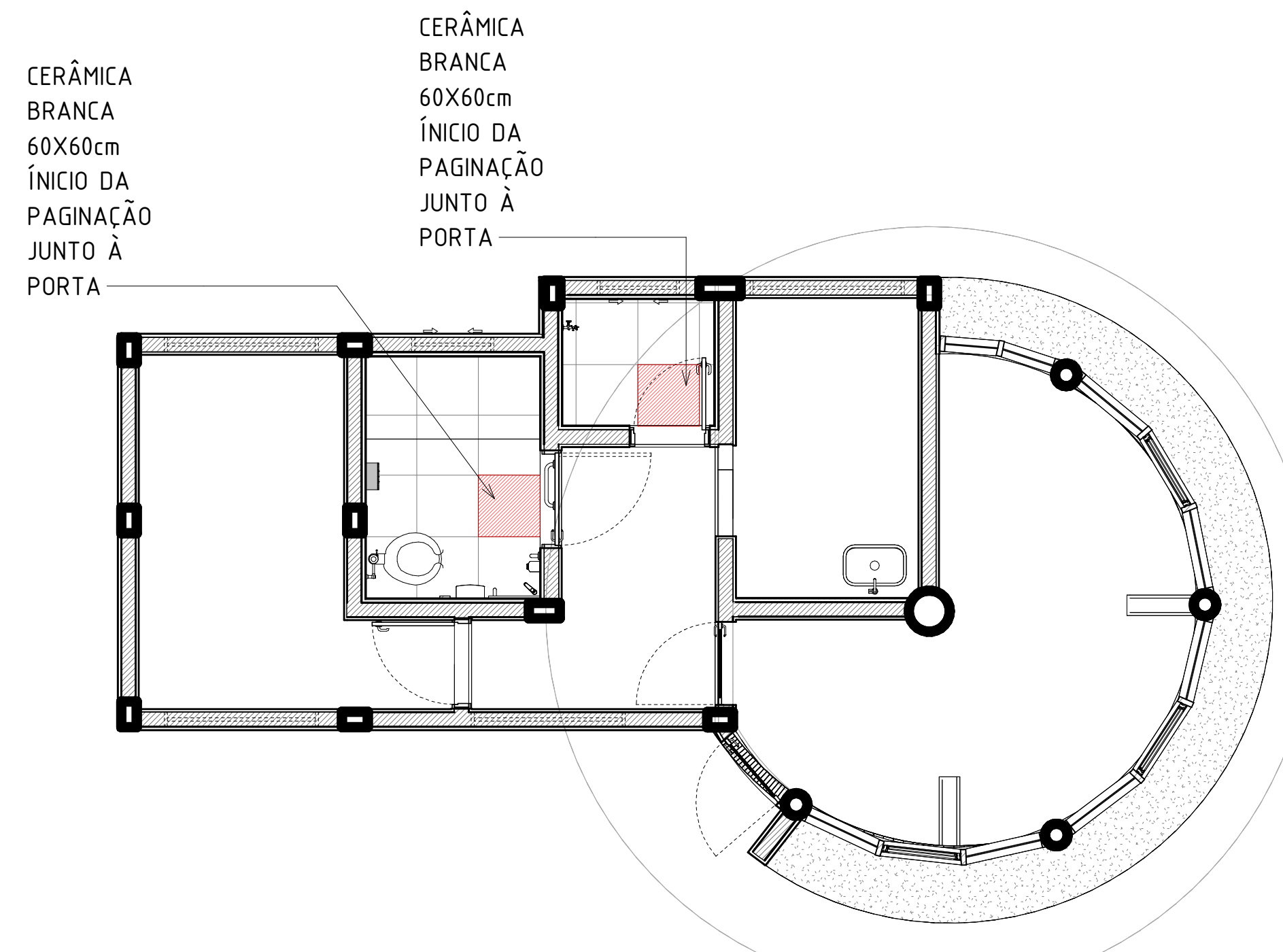

2 PAGINAÇÃO DE PISO
1: 50

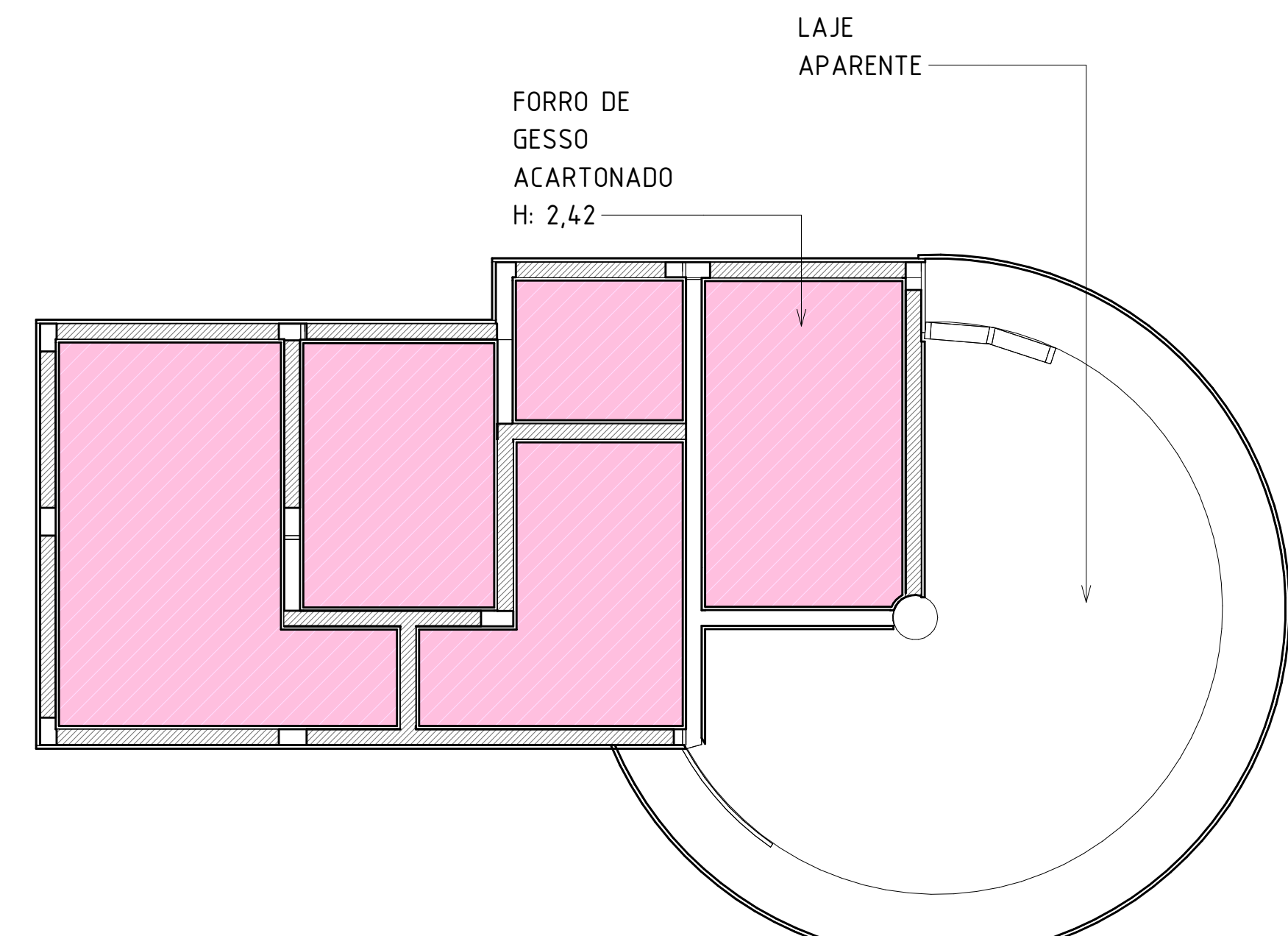

3 PLANTA DE FORRO
1: 50

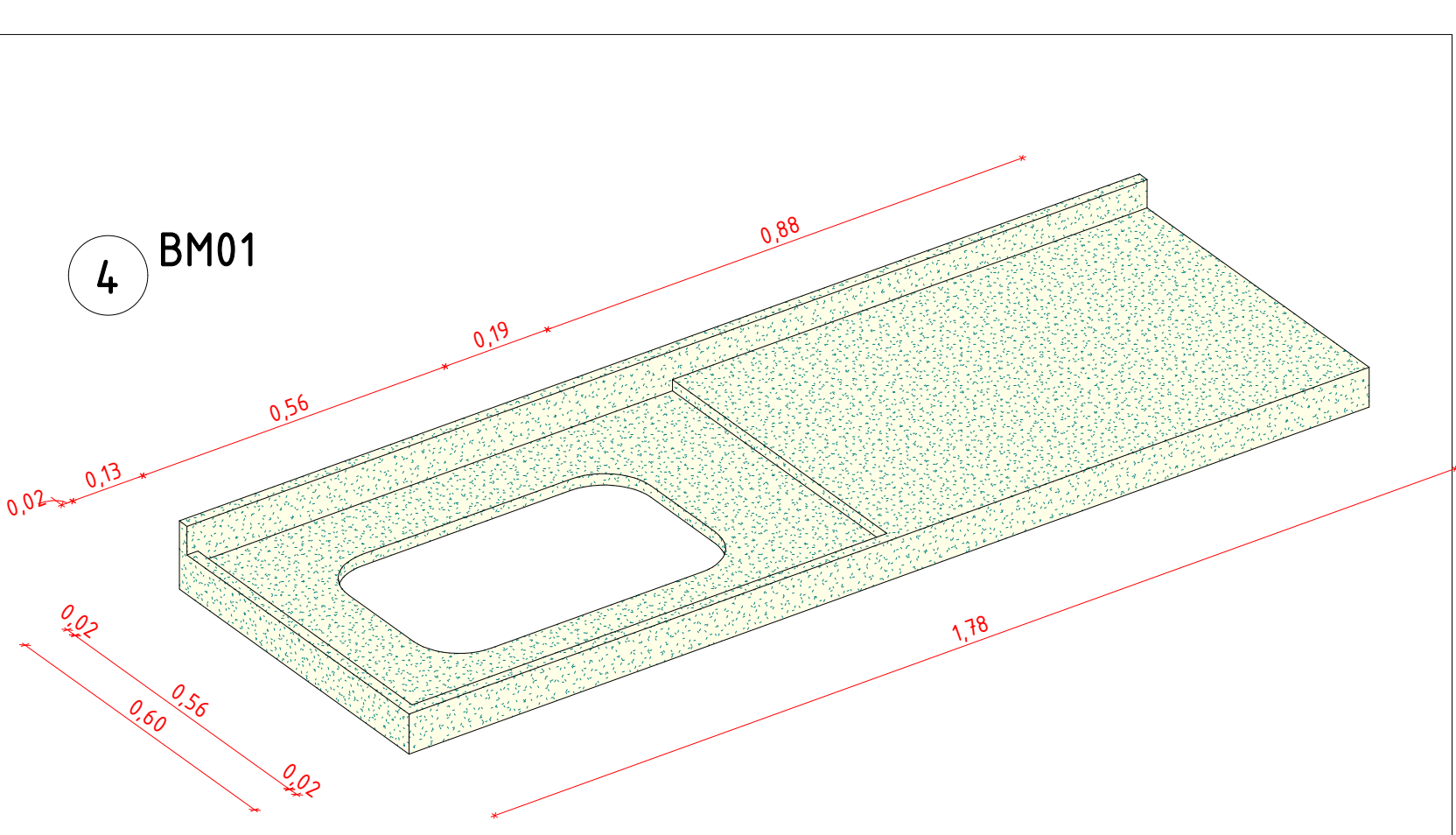

4 BM01

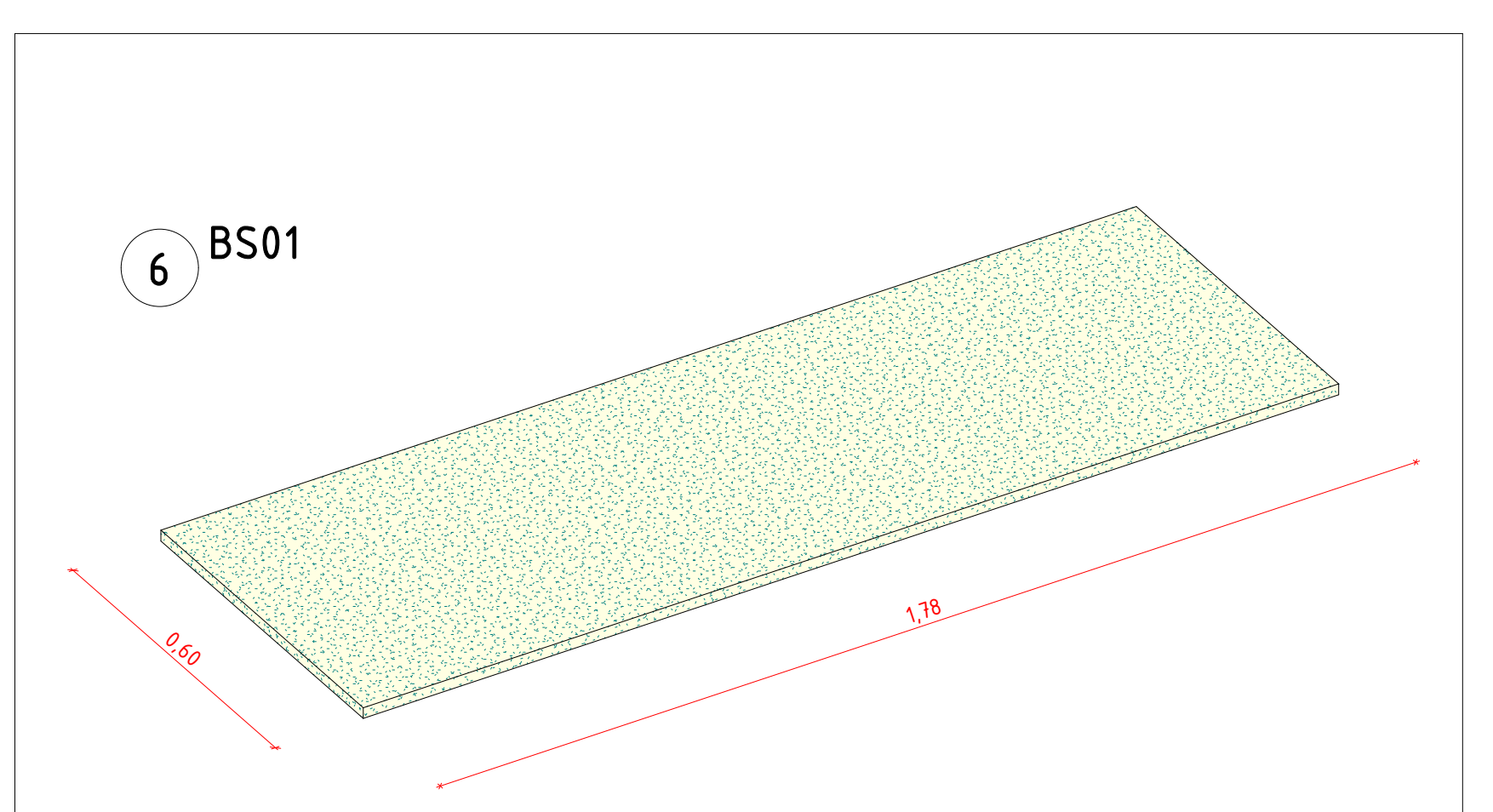

6 BS01

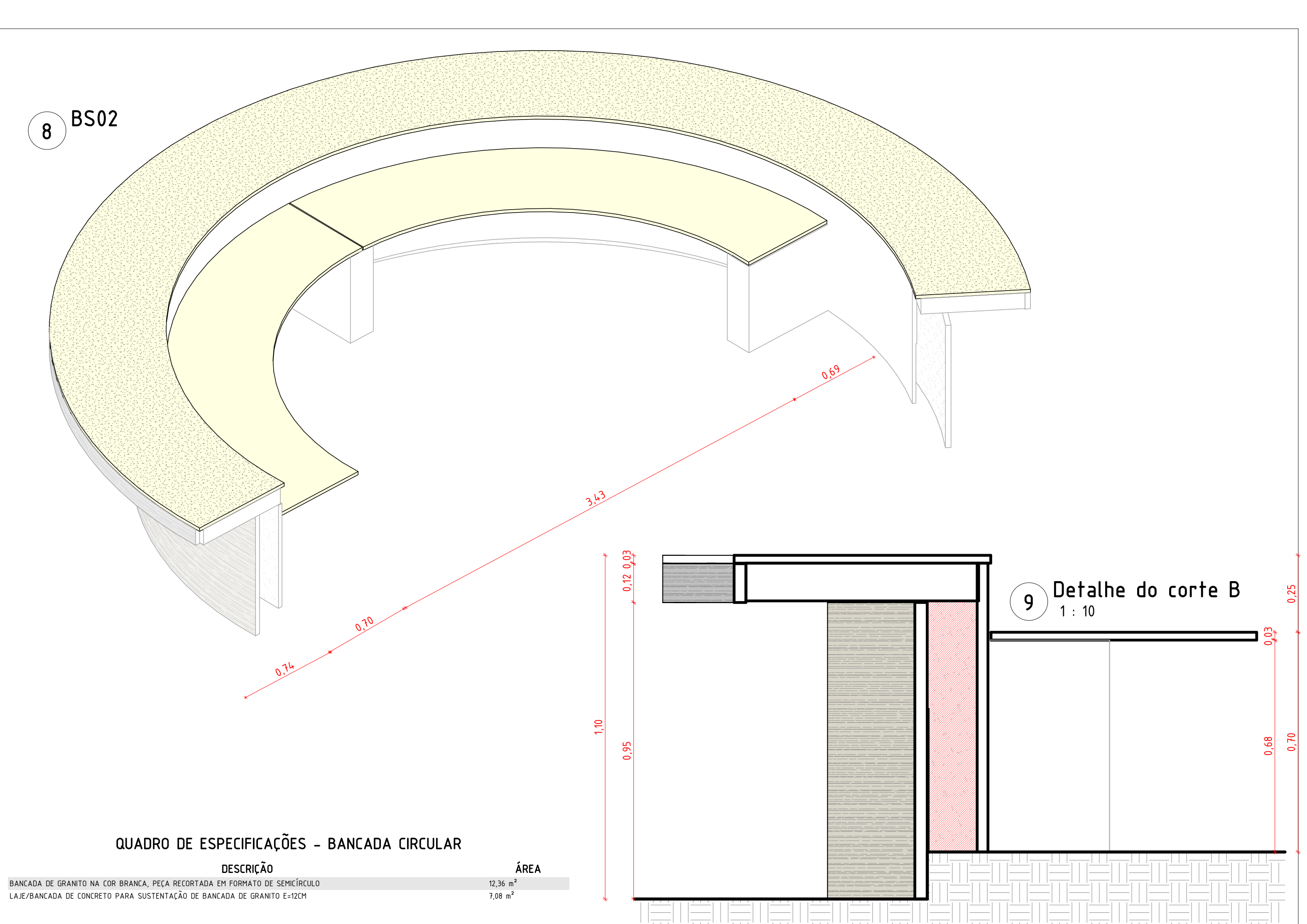

8 BS02

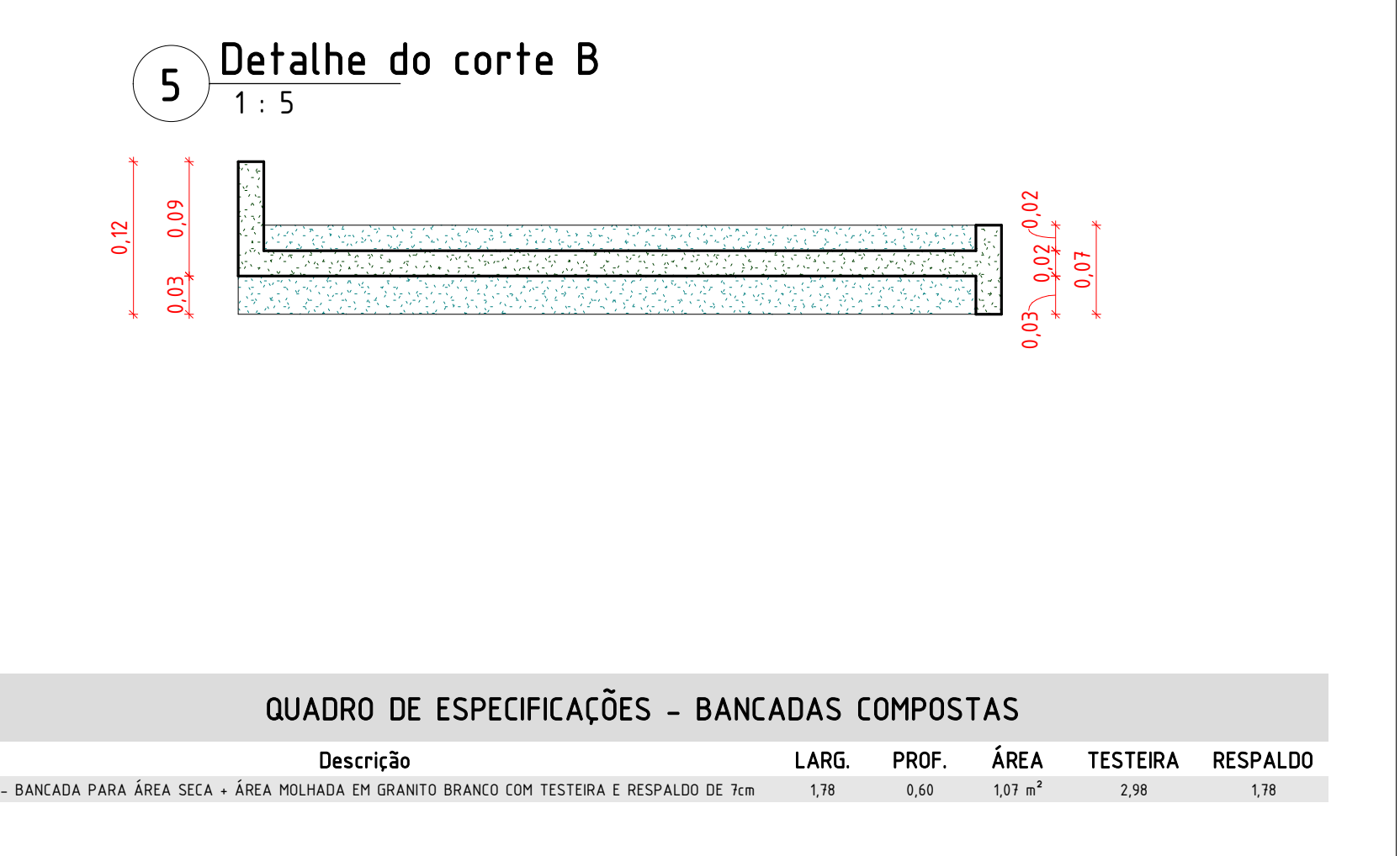

5 Detalhe do corte B
1: 5

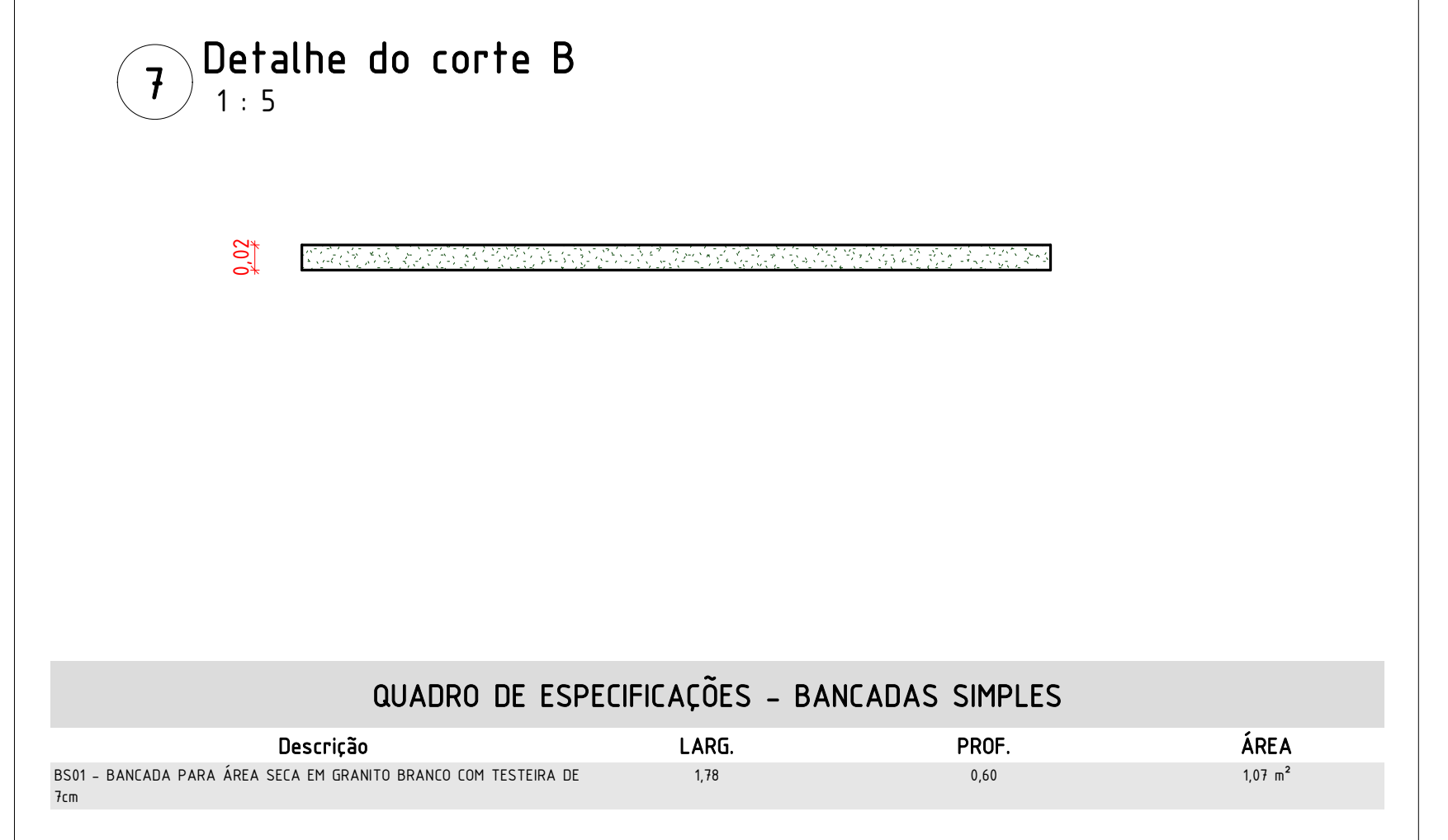

7 Detalhe do corte B
1: 5

QUADRO DE AMBIENTES			
NOME	ÁREA (m²)	PERÍMETRO	
BANHEIRO	3,99 m²	8,10	
CIRCULAÇÃO	4,57 m²	9,84	
COPA	Não incluído	Não incluído	
DML	1,82 m²	5,41	
DORMITÓRIO	7,78 m²	12,97	
SALA DE CONTROLE	13,03 m²	22,37	

QUADRO DE ESPECIFICAÇÕES - PISO			
Ambiente	REF.	DESCRIÇÃO	ÁREA
BANHEIRO	01	CONTRAFORSO	4,30 m²
BANHEIRO	02	REVESTIMENTO CERÂMICO 60X60CM, NA COR BEGE, ACABAMENTO ACETINADO COEFICIENTE DE ATRITO MAIOR DO QUE O DA	3,99 m²
CIRCULAÇÃO	01	CONTRAFORSO	4,57 m²
CIRCULAÇÃO	03	PISO EM GRANULITO, MARFOPORTE OU GRANITINA EM AMBIENTES INTERNOS, NA COR CINZA COM ESPESURA DE 8 CM	4,57 m²
COPA	01	CONTRAFORSO	5,51 m²
COPA	03	PISO EM GRANULITO, MARFOPORTE OU GRANITINA EM AMBIENTES INTERNOS, NA COR CINZA COM ESPESURA DE 8 CM	5,51 m²
DML	01	CONTRAFORSO	2,01 m²
DML	02	REVESTIMENTO CERÂMICO 60X60CM, NA COR BEGE, ACABAMENTO ACETINADO COEFICIENTE DE ATRITO MAIOR DO QUE O DA	1,81 m²
DORMITÓRIO	01	CONTRAFORSO	8,18 m²
DORMITÓRIO	03	PISO EM GRANULITO, MARFOPORTE OU GRANITINA EM AMBIENTES INTERNOS, NA COR CINZA COM ESPESURA DE 8 CM	7,78 m²
SALA DE CONTROLE	01	CONTRAFORSO	13,03 m²
SALA DE CONTROLE	03	PISO EM GRANULITO, MARFOPORTE OU GRANITINA EM AMBIENTES INTERNOS, NA COR CINZA COM ESPESURA DE 8 CM	13,03 m²

QUADRO DE ESPECIFICAÇÕES - RODAPÉ			
AMBIENTE	Descrição	Comprimento	
CIRCULAÇÃO	RODAPÉ GRANULITE CINZA POLÍDADO NO LOCAL, CURVO 10CM	8,87	
COPA	RODAPÉ GRANULITE CINZA POLÍDADO NO LOCAL, CURVO 10CM	12,90	
DORMITÓRIO	RODAPÉ GRANULITE CINZA POLÍDADO NO LOCAL, CURVO 10CM	10,84	
SALA DE CONTROLE	RODAPÉ GRANULITE CINZA POLÍDADO NO LOCAL, CURVO 10CM	10,84	

PAREDES					
Marca de tipo	Ambiente	Comentários de tipos	Descrição	Área	
ALV1	ALVENARIA		PAREDE EM ALVENARIA DE VEDACÃO DE BLOCOS VIGAS CERÂMICO DE 15X15X15 CM SEM VÁZIOS	89,38 m²	
CP1	FAÇADA	COM VÁZIOS	PAREDE COM REVESTIMENTO DE CONCRETO PONTADO NA COR CINZA EXTERNO EMBOSADO 30 MM E CHAPISCO 3,5 CM	1,81 m²	
CP2	FAÇADA	SEM VÁZIOS	PAREDE COM REVESTIMENTO DE CONCRETO PONTADO NA COR CINZA EXTERNO EMBOSADO 30 MM E CHAPISCO 3,5 CM	8,28 m²	
CP3	FAÇADA	COM VÁZIOS	PAREDE COM REVESTIMENTO DE CONCRETO PONTADO NA COR BEGE EXTERNO EMBOSADO 30 MM E CHAPISCO 3,5 CM	14,89 m²	
CP4	FAÇADA	SEM VÁZIOS	PAREDE COM REVESTIMENTO DE CONCRETO PONTADO NA COR BEGE EXTERNO EMBOSADO 30 MM E CHAPISCO 3,5 CM	21,46 m²	
PA2	BANHEIRO	INTERNO	PAREDE INTERNA COM PINTURA ACRÍLICA ECONÔMICA, COM EMASPAMENTO, FUNDO SELADOR ACRÍLICO UMA DEMÃO, EMBOSADO 30MM, CHAPISCO 3MM	5,53 m²	
PA2	CIRCULAÇÃO	INTERNO	PAREDE INTERNA COM PINTURA ACRÍLICA ECONÔMICA, COM EMASPAMENTO, FUNDO SELADOR ACRÍLICO UMA DEMÃO, EMBOSADO 30MM, CHAPISCO 3MM	14,54 m²	
PA2	COPA	INTERNO	PAREDE INTERNA COM PINTURA ACRÍLICA ECONÔMICA, COM EMASPAMENTO, FUNDO SELADOR ACRÍLICO UMA DEMÃO, EMBOSADO 30MM, CHAPISCO 3MM	11,49 m²	
PA2	DML	INTERNO	PAREDE INTERNA COM PINTURA ACRÍLICA ECONÔMICA, COM EMASPAMENTO, FUNDO SELADOR ACRÍLICO UMA DEMÃO, EMBOSADO 30MM, CHAPISCO 3MM	3,55 m²	
PA2	DORMITÓRIO	INTERNO	PAREDE INTERNA COM PINTURA ACRÍLICA ECONÔMICA, COM EMASPAMENTO, FUNDO SELADOR ACRÍLICO UMA DEMÃO, EMBOSADO 30MM, CHAPISCO 3MM	28,36 m²	
PA2	SALA DE CONTROLE	INTERNO	PAREDE INTERNA COM PINTURA ACRÍLICA ECONÔMICA, COM EMASPAMENTO, FUNDO SELADOR ACRÍLICO UMA DEMÃO, EMBOSADO 30MM, CHAPISCO 3MM	25,43 m²	
PC1	BANHEIRO	INTERNO	PAREDE INTERNA COM REVESTIMENTO CERÂMICO 33X33 CM APLICADAS NA ALTURA DE 1,80M EMBOSADO 30MM, CHAPISCO 3MM	12,21 m²	
PC1	COPA	INTERNO	PAREDE INTERNA COM REVESTIMENTO CERÂMICO 33X33 CM APLICADAS NA ALTURA DE 1,80M EMBOSADO 30MM, CHAPISCO 3MM	3,33 m²	
PC1	DML	INTERNO	PAREDE INTERNA COM REVESTIMENTO CERÂMICO 33X33 CM APLICADAS NA ALTURA DE 1,80M EMBOSADO 30MM, CHAPISCO 3MM	7,96 m²	

QUADRO DE ESPECIFICAÇÕES - FORRO			
AMBIENTE	REF.	DESCRIÇÃO	ÁREA
BANHEIRO	01	FORRO EM GESSO ACARTONADO NA COR BRANCA	4,30 m²
CIRCULAÇÃO	01	FORRO EM GESSO ACARTONADO NA COR BRANCA	4,57 m²
COPA	01	FORRO EM GESSO ACARTONADO NA COR BRANCA	5,47 m²
DML	01	FORRO EM GESSO ACARTONADO NA COR BRANCA	2,03 m²
DORMITÓRIO	01	FORRO EM GESSO ACARTONADO NA COR BRANCA	8,14 m²

MONTANTES DE PAREDE CORTINA				PAINÉIS DE PAREDE CORTINA	
Tipo	Descrição	Comprimento	Descrição	Área	
50 x 150cm	PONTANTE METÁLICO PARA PAREDE CORTINA 50 X 150 CM NA COR BRANCA	64,73	VIVO TEMPERADO, E = 10MM, ENCAIXADO EM PERFIL U, 12,5X 12,5X 12,5X 12,5X		

QUADRO DE ESPECIFICAÇÕES - ESQUADRIAS - PORTAS					
CÓD.	QNT.	LARG.	ALT.	DESCRIÇÃO	
PCD01	1	0,96	2,30	KIT DE PORTA DE MADEIRA PARA PINTURA, SEM LACA E/OU PEDAL, PADRÃO MÉDIO, 10X20X10, ESPESURA DE 3,5CM COM BARRA HORIZONTAL NAS PAREDES INTERNAS E EXTERNAS E ENCAIXE DE PINTURA (PINTAR)	
PCD03	1	0,70	2,10	KIT DE PORTA DE MADEIRA FRIGIDA, SEM LACA, PADRÃO MÉDIO, 10X20X10, ESPESURA 3 CM	
PCD04	1	0,80	2,30	KIT DE PORTA DE MADEIRA FRIGIDA, SEM LACA, PADRÃO MÉDIO 10X20X10, ESPESURA 3 CM	
PCD05	1	0,80	2,10	PORTA EM ALUMÍNIO DE ABRE-TORÇÃO VENEZIANA COM GUARNIÇÃO FIXAÇÃO COM PARAFUSOS - AF_200205	

QUADRO DE ESPECIFICAÇÕES - ESQUADRIAS - JANELAS					
REF.	QNT.	LARG.	ALT.	PEITORIL	DESCRIÇÃO
JAN1	2	0,80	0,50	1,05	JANELA DE CORRER COM ESTRUTURA DE ALUMÍNIO ANODIZADO BRANCO, COM VÍDRIO E COM PEITORIL, LARGURA DE BICOX, CONTRAFORSO
JAN2	3	0,80	1,10	1,05	JANELA TIPO MARRA-JAR ENCAIXADA EM PAREDE CORTINA COM MOLDEIRA DE ALUMÍNIO ANODIZADO BRANCO E PAINEL DE VÍDRIO
JAN3	4	1,50	0,50	1,05	JANELA DE ALUMÍNIO ANODIZADO BRANCO, ABERTURA TIPO DE CORRER, 4 FOLHAS COM CONTRAFORSO

QUADRO DE ESPECIFICAÇÕES - LOUÇAS, METAIS E ACESSÓRIOS				
AMBIENTE	COD.	DESCRIÇÃO	QNT.	
BANHEIRO	BR00	Barra de Apoio 80 cm	2	
BANHEIRO	BR01	BARRA DE APOIO RETA, EM AÇO INOX POLIDO, COMPRIMENTO 40CM, FIXADA NA PAREDE - FORNECIMENTO E INSTALAÇÃO. AF_01/2020	2	
BANHEIRO	BX1	BOX FRONTAL DE CORRER, COM VÍDRIO TEMPERADO 8MM, 1,70X1,77M, 1 FOLHA FIXA, 1 FOLHA MOVEL, PERRIS E PERRAGENS EM ALUMÍNIO	1	
BANHEIRO	CHV1	CHAVEIRO ELÉTRICO COMUM CORPO PLÁSTICO, TIPO DUCHA FORNECIMENTO E INSTALAÇÃO. AF_01/2020	1	
ESPA	ES1	CUBA DE ENLUTIR RETANGULAR DE AÇO INOX, 46,30 X 12 CM - FORNECIMENTO E INSTALAÇÃO. AF_01/2020	1	
BANHEIRO	PAP1	DISPENSER PARA PAPEL HIGIÊNICO - CRANKE	1	
BANHEIRO	DP	DISPOSITIVO DE ALARME SONORO E VISUAL 2 DISPOSITIVOS POR BANHEIRO COM DUPLO ACIONAMENTO, CONFORME NBR 9050	1	
BANHEIRO	ES01	ESPELHO TIPO CRISTAL DIMENSÕES 50X10 CM, ESPESURA DE 4 mm, FIXADO COM PARAFUSOS E BOTES DE AÇAO, EM INOX.	1	
BANHEIRO	LVI	LAVATÓRIO SUSPENSO DE CANTO NA COR BRANCA	1	
BANHEIRO	SB	SABONETEIRA PLÁSTICA TIPO DISPENSER PARA SABONETE LÍQUIDO COM RESERVATÓRIO 800 A 1500 ML, INCLUI DOSEADOR	1	
BANHEIRO	SB	SERVOVAZIO BANHEIRO 1/2" (2" COMPRIMENTO 300MM)	1	
DML	TO1	TANQUE DE LOUÇA BRANCA COM COLUNA, 30L OU EQUIVALENTE, INCLUI DOSEADOR LÍQUIDO EM PVC, VALVULA METÁLICA E TORNA DE METAL CROMADO PADRÃO MÉDIO - FORNECIMENTO E INSTALAÇÃO. AF_01/2020	1	
BANHEIRO	PAP	TOALHEIRA PLÁSTICA TIPO DISPENSER PARA PAPEL TOALHA INTERMEDIÁRIO	1	
DML	TP1	TORNEIRA CROMADA 1/2" OU 3/4" PARA TANQUE, PADRÃO POPULAR - FORNECIMENTO E INSTALAÇÃO. AF_01/2020 (86913)	1	
ESPA	TC1	TORNEIRA CROMADA 1/2" OU 3/4" PADRÃO MÉDIO COM BREGADOR	1	
DML	TC1	Torneira de Pneu com fechamento automático para lavatório	1	
BANHEIRO	TO01	TORNEIRA DE PAREDE PARA LAVATÓRIO	1	
BANHEIRO	V52	VÍDRIO SANITÁRIO SIFONADO COMERCIAL, PARA PCD SEM FRONTAL COM LOUÇA BRANCA SEM ASSENTO, INCLUI DOSEADOR DE SABONETE PARA LAVATÓRIO, 1" SEM LADRÃO COM Tampa plástica	1	
BANHEIRO	VAL	Valvula de escoamento para lavatório, 1" sem ladrão com Tampa plástica	1	

REV	DATA	DESCRIÇÃO

GOVERNO DO ESTADO DE PERNAMBUCO
SECRETARIA DE PROJETOS ESTRATÉGICOS DO ESTADO DE PERNAMBUCO

PROJETO DE REFORMA PARQUE DOIS IRMÃOS

CONTRATANTE: SEPE

CONTRATADA: SEPE

LOCALIZAÇÃO: Praça Fátima Neves, s/n - Dois Irmãos, Recife - PE, 52111-011

PROPRIETÁRIO: RESPONSÁVEL TÉCNICO

SECRETARIA DE PROJETOS ESTRATÉGICOS
CNPJ: 21.925.676/0001-94

NOME: ANA PAULA CASCAO
CAU-PE: A76866-9

PROJETISTAS:

IVSON GUEDES L. II
CAU A39363

WOTTON NEUENSCHWANDER JR.
CAU A39361

DISCIPLINA: ARQUITETURA

CONTEÚDO: PLANTA BAIXA, PAG PISO, FORRO E BANCADAS

ESCALA: Como indicado

DATA: 2024

CODIFICAÇÃO: GOVPE-SPE-REC-HQI-PLI-ARG-GUAR-8-000

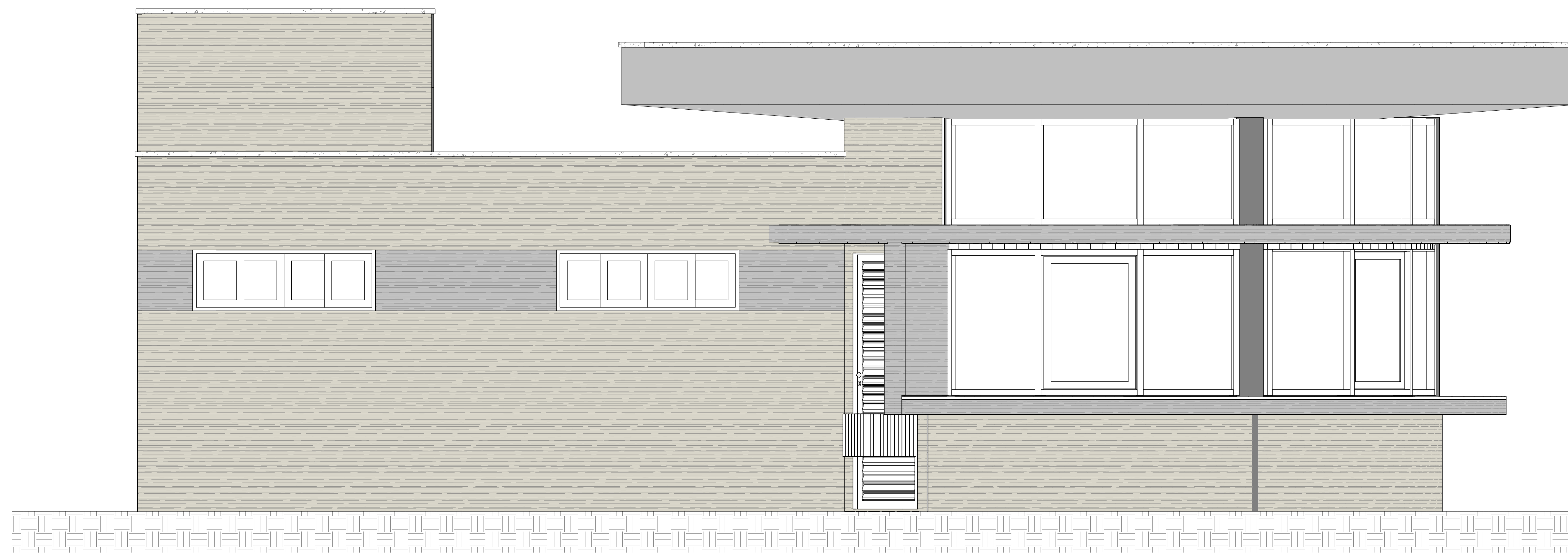

1 Elevação 1 - a
1 : 20

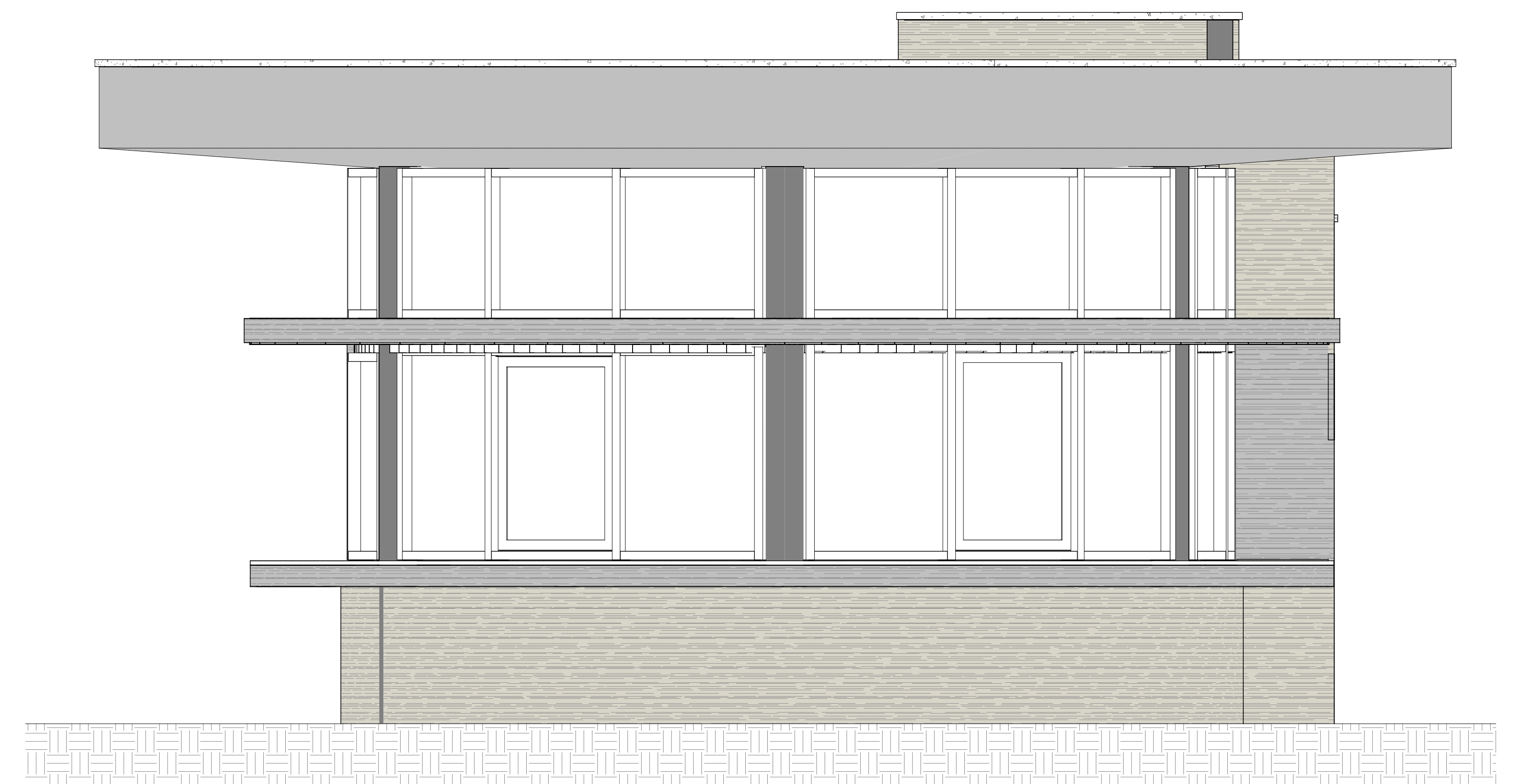

4 Elevação 4 - a
1 : 20

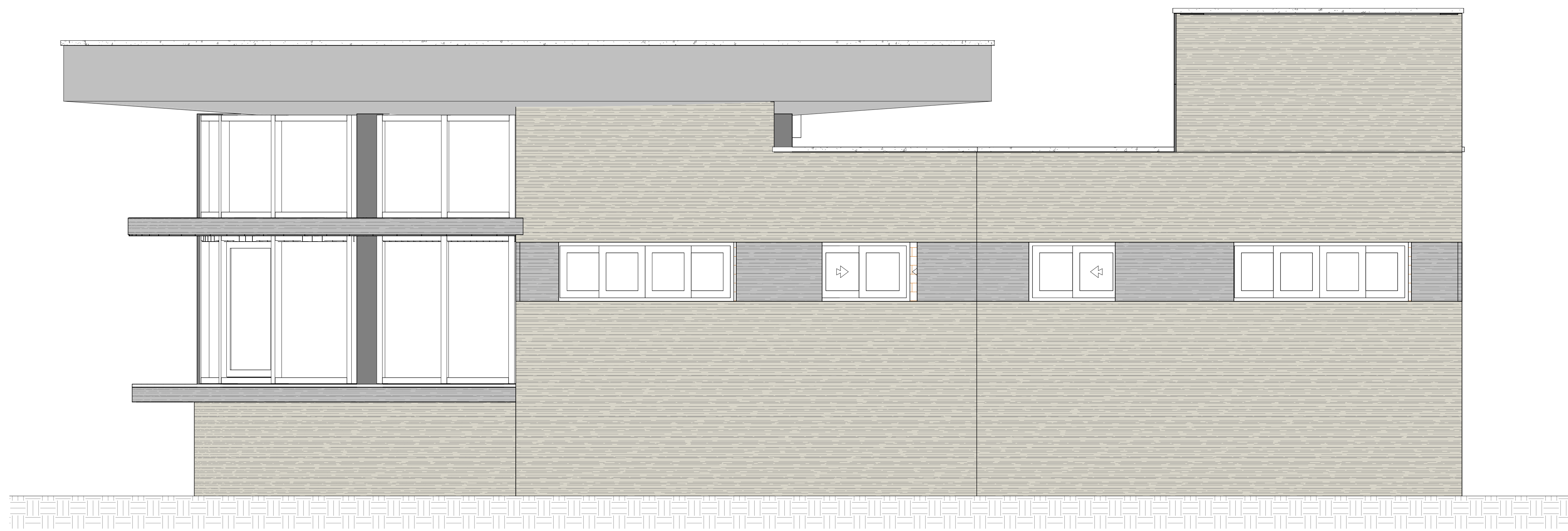

2 Elevação 2 - a
1 : 20

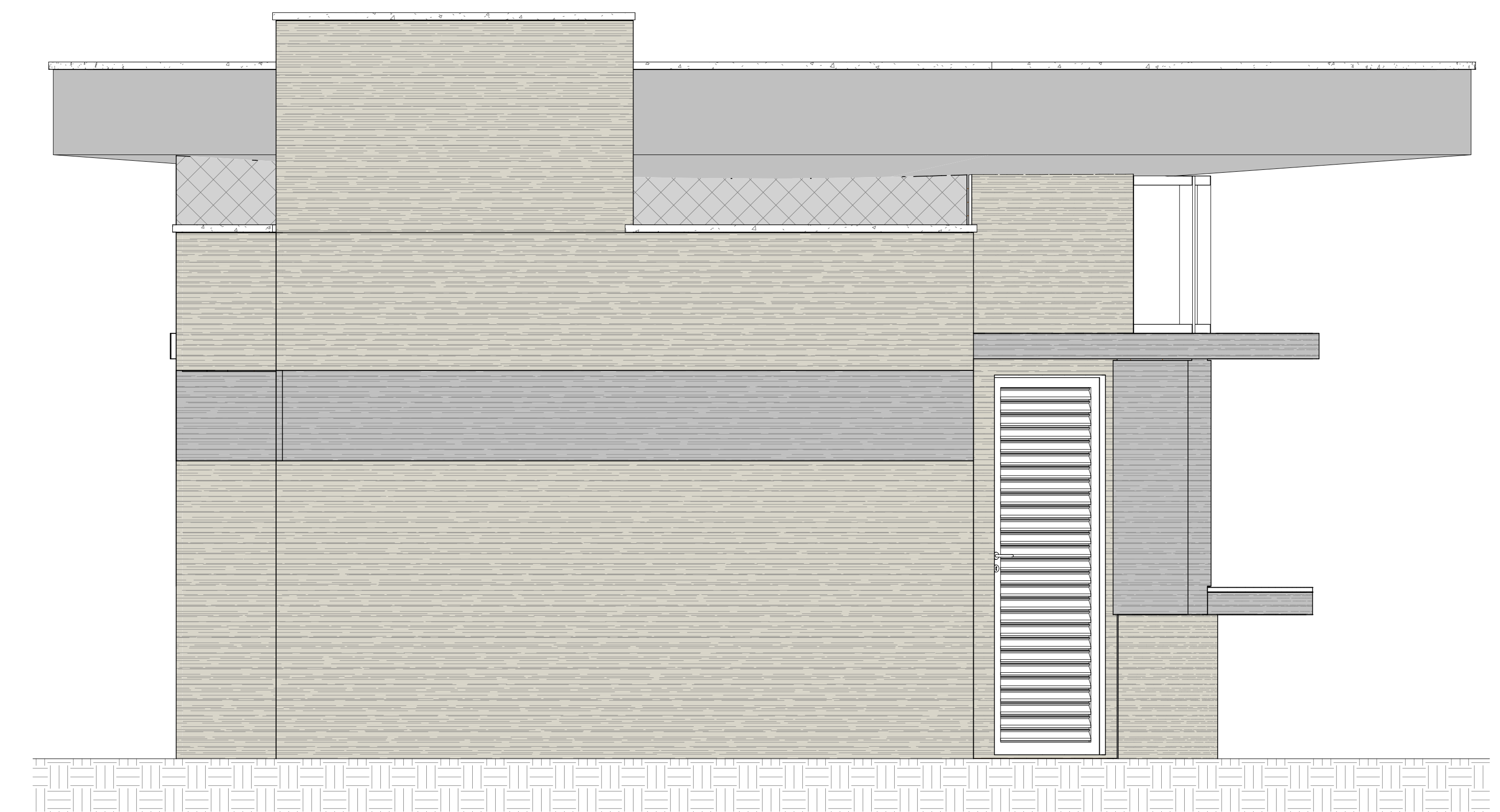

3 Elevação 3 - a
1 : 20

REV	DATA	DESCRIÇÃO
<p>GOVERNO DO ESTADO DE PERNAMBUCO SECRETARIA DE PROJETOS ESTRATÉGICOS DO ESTADO DE PERNAMBUCO</p>		
<p>OBJETO: PROJETO DE REFORMA PARQUE DOIS IRMÃOS</p>		
<p>CONTRATANTE: SEPE</p>		<p>CONTRATADA: SEPE</p>
<p>LOCALIZAÇÃO: Praça Farias Neves, s/n - Dois Irmãos, Recife - PE, 52111-011</p>		
<p>PROPRIETÁRIO:</p>		<p>RESPONSÁVEL TÉCNICO:</p>
<p>SECRETARIA DE PROJETOS ESTRATÉGICOS CNPJ: 21925.676/0001-94</p>		<p>NOME: ANA PAULA CASCAO CAU-PE: A76866-9</p>
<p>PROJETISTAS:</p>		
<p>IVISON GUEDES L. II CAU: A319843</p>		<p>W OTTO NEUENSCHWANDER JR. CAU: A39981</p>
<p>DISCIPLINA: ARQUITETURA</p>		<p>ETAPA: PRIMEIRA</p>
<p>CONTEÚDO: ELEVACOES</p>		<p>PRIMEIRA</p>
<p>ESCALA: 1 : 20</p>	<p>DATA:</p>	<p>CODIFICAÇÃO: GOVPE-SPE-REC-HQI_PLI-ARG-GUAR-8-000</p>

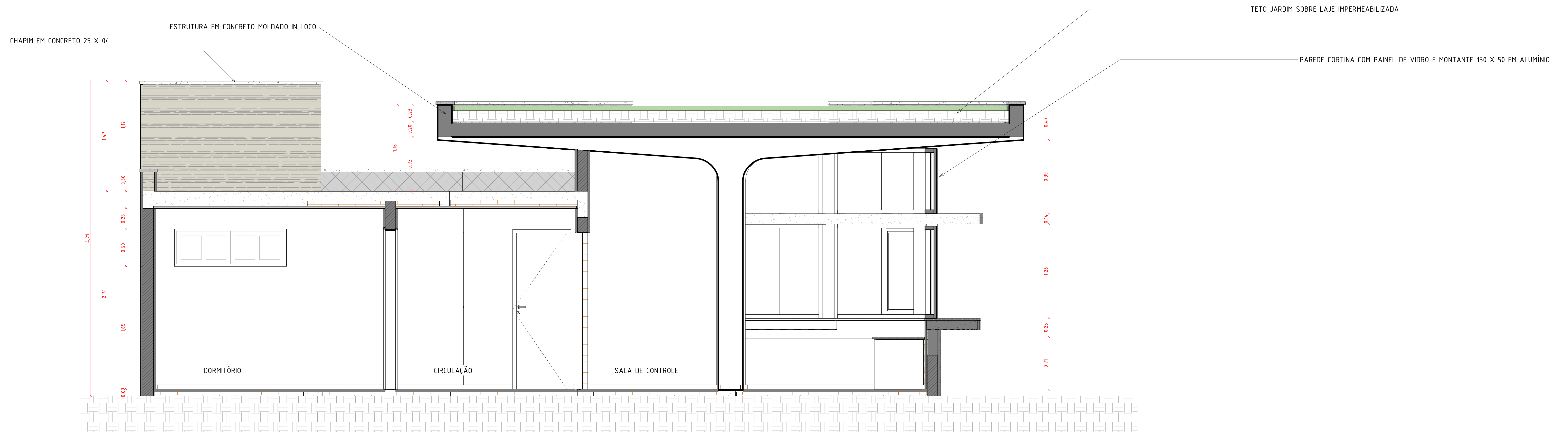

1 Corte 1
1 : 20

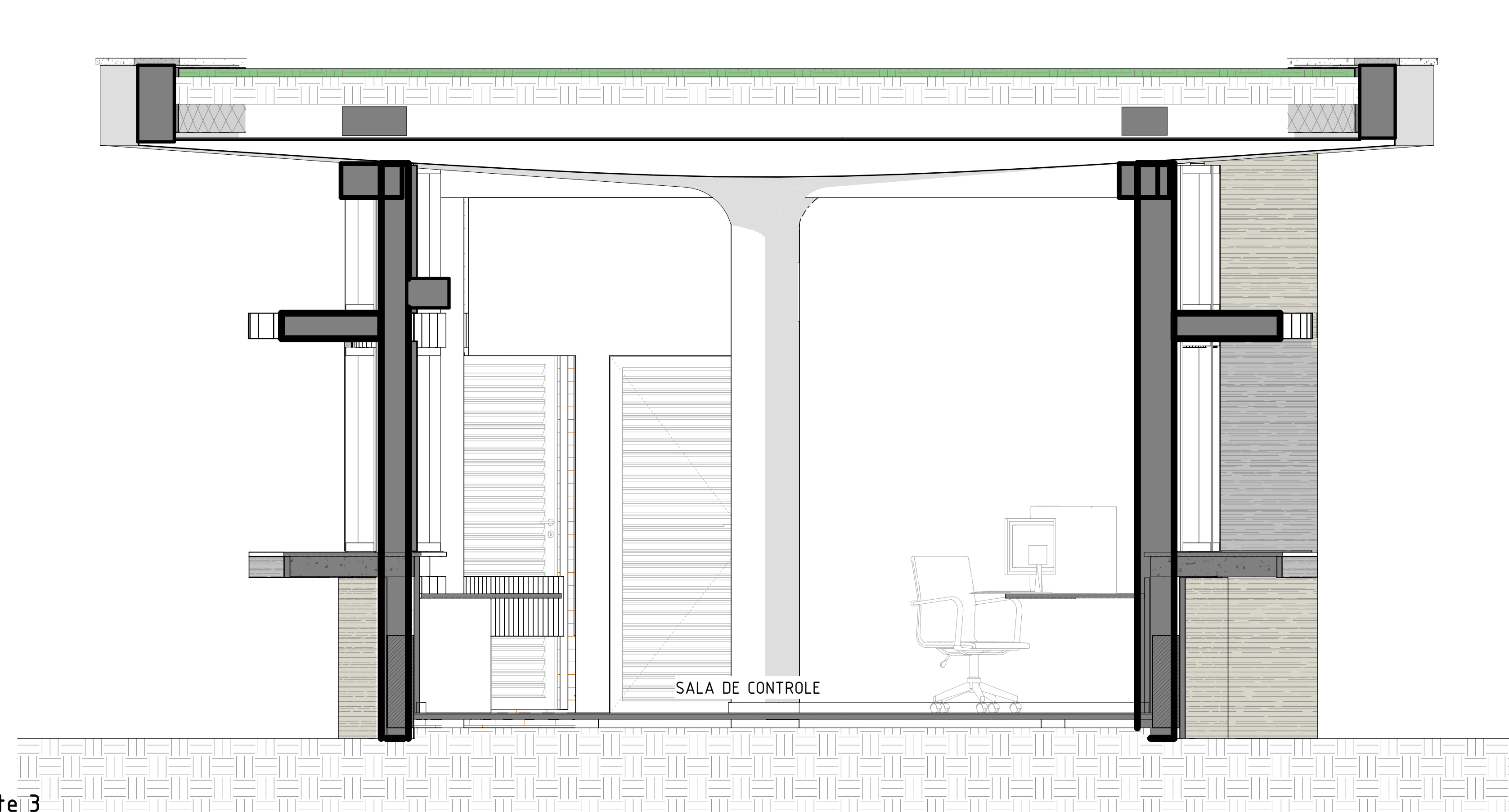

3 Corte 3
1 : 20

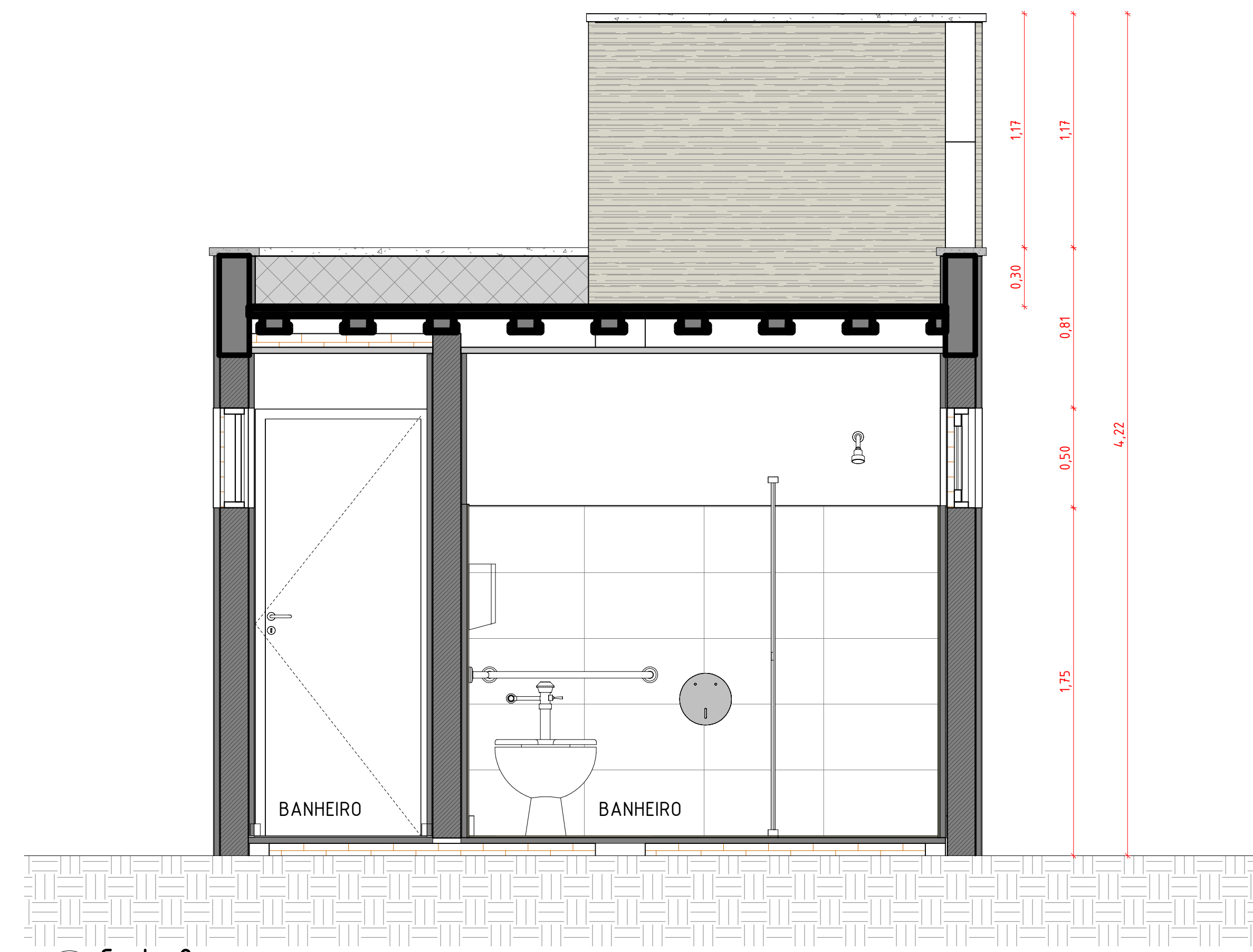

2 Corte 2
1 : 20

REV	DATA	DESCRIÇÃO
<p>SECRETARIA DE PROJETOS ESTRATÉGICOS</p> <p>GOVERNO DO ESTADO DE PERNAMBUCO SECRETARIA DE PROJETOS ESTRATÉGICOS DO ESTADO DE PERNAMBUCO</p>		
OBJETO: PROJETO DE REFORMA PARQUE DOIS IRMÃOS		
CONTRATANTE: SEPE		CONTRATADA: SEPE
LOCALIZAÇÃO: Praça Farias Neves, s/n - Dois Irmãos, Recife - PE, 52111-011		
PROPRIETÁRIO:		RESPONSÁVEL TÉCNICO:
SECRETARIA DE PROJETOS ESTRATÉGICOS CNPJ: 21825.676/0001-94		NOME: ANA PAULA CASCAO CAU-PE: A76866-9
PROJETISTAS:		
IVISON GUEDES L. II CAU: A319843		WOTTO NEUENSCHWANDER JR. CAU: A39881
DISCIPLINA: ARQUITETURA		ETAPA: PRIMEIRA
CONTEÚDO: CORTES		PRIMEIRA: 04/04
ESCALA: 1 : 20	DATA:	CODIFICAÇÃO: GOVPE-SPE-REC-HQI_PLI-ARG-GUAR-8-000