COMPANHIA ESTADUAL DE HABITAÇÃO E OBRAS DE PERNAMBUCO
DIRETORIA DE OBRAS DE HABITAÇÃO E DESENVOLVIMENTO URBANO

ANEXO J.2

Binômio dos Resíduos Sólidos

LOTE 06 - AGRESTE SETENTRIONAL

ECOPARQUE PERNAMBUCO

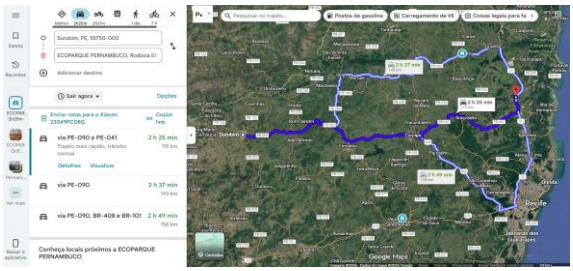

	DMT	CUSTO UNITÁRIO	CUSTO TOTAL
DMT DO CANTEIRO CENTRAL ATÉ O CTR EM KM	119,00	0,87	R$ 103,53
DMT MÉDIO DAS PAV. ATÉ O CANTEIRO CENTRAL	34,05	0,87	R$ 29,62
VALOR DO RESÍDUO FRESA POR T	2641,77	85,00	R$ 224.550,45
		TOTAL	R$ 224.683,60

CTR IPOJUCA

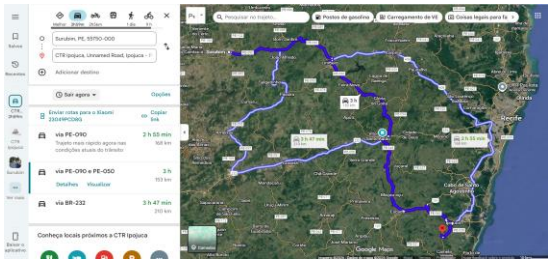

	DMT	CUSTO UNITÁRIO	CUSTO TOTAL
DMT DO CANTEIRO CENTRAL ATÉ O CTR EM KM	153,00	0,87	R$ 133,11
DMT MÉDIO DAS PAV. ATÉ O CANTEIRO CENTRAL	34,05	0,87	R$ 29,62
VALOR DO RESÍDUO FRESA POR T	2641,77	80,00	R$ 211.341,60
		TOTAL	R$ 211.504,33

EMPESA

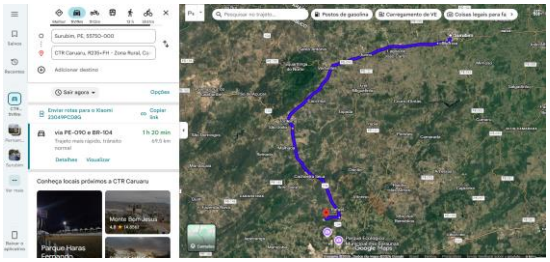

	DMT	CUSTO UNITÁRIO	CUSTO TOTAL
DMT DO CANTEIRO CENTRAL ATÉ O CTR EM KM	69,50	0,87	R$ 60,47
DMT MÉDIO DAS PAV. ATÉ O CANTEIRO CENTRAL	34,05	0,87	R$ 29,62
VALOR DO RESÍDUO FRESA POR T	2641,77	100,00	R$ 264.177,00
		TOTAL	R$ 264.267,09

BINÔMIO VANTAJOSO	CUSTO UNITÁRIO
R$ 211.504,33	R$ 80,00

Informações Gerais

Responsável Técnico

Nome: Geisiane Maria Duarte
Título: Engenheira Civil
Matrícula: 18230881

GEISIANE MARIA DUARTE:09991237429 Assinado de forma digital por GEISIANE MARIA DUARTE:09991237429 Dados: 2026.04.15 10:04:02 -03'00'

Localidade: DIVERSOS MUNICÍPIOS

Nome: Everton Samuel da Mata Silva
Título: Engenheiro Civil
Matrícula: 18162304/01

Nome: Monica Cavalcanti dos Santos
Título: Engenheira Civil
Matrícula: 3752763

MONICA CAVALCANTI DOS SANTOS:00785278486 Assinado de forma digital por MONICA CAVALCANTI DOS SANTOS:00785278486 Dados: 2026.04.15 10:32:46 -03'00'

Nome: Wandeliana Tomaz F. da Silva Santana
Título: Engenheira Civil
Matrícula: 18246834

WANDELIANA TOMAZ FERREIRA DA SILVA SANTANA:11250347424 Assinado de forma digital por WANDELIANA TOMAZ FERREIRA DA SILVA SANTANA:11250347424 Dados: 2026.04.15 11:14:15 -03'00'

Documento assinado digitalmente
gov.br
EVERTON SAMUEL DA MATA SILVA
Data: 16/04/2026 08:54:28-0300
Verifique em https://validar.iti.gov.br