



01 ENERGIA COMERCIAL - ILUMINAÇÃO
PLANTA BAIXA - CEAME
ESCALA: 1/75

02 QUADRO DE ENERGIA COMERCIAL DE TENSÃO E ILUMINAÇÃO

ITEM	QUANTIDADE	UNIDADE	VALOR UNITÁRIO	VALOR TOTAL
1.01	1	QUADRO	1.200,00	1.200,00
1.02	1	CHAVE	150,00	150,00
1.03	1	CHAVE	150,00	150,00
1.04	1	CHAVE	150,00	150,00
1.05	1	CHAVE	150,00	150,00
1.06	1	CHAVE	150,00	150,00
1.07	1	CHAVE	150,00	150,00
1.08	1	CHAVE	150,00	150,00
1.09	1	CHAVE	150,00	150,00
1.10	1	CHAVE	150,00	150,00
1.11	1	CHAVE	150,00	150,00
1.12	1	CHAVE	150,00	150,00
1.13	1	CHAVE	150,00	150,00
1.14	1	CHAVE	150,00	150,00
1.15	1	CHAVE	150,00	150,00
1.16	1	CHAVE	150,00	150,00
1.17	1	CHAVE	150,00	150,00
1.18	1	CHAVE	150,00	150,00
1.19	1	CHAVE	150,00	150,00
1.20	1	CHAVE	150,00	150,00
1.21	1	CHAVE	150,00	150,00
1.22	1	CHAVE	150,00	150,00
1.23	1	CHAVE	150,00	150,00
1.24	1	CHAVE	150,00	150,00
1.25	1	CHAVE	150,00	150,00
1.26	1	CHAVE	150,00	150,00
1.27	1	CHAVE	150,00	150,00
1.28	1	CHAVE	150,00	150,00
1.29	1	CHAVE	150,00	150,00
1.30	1	CHAVE	150,00	150,00
1.31	1	CHAVE	150,00	150,00
1.32	1	CHAVE	150,00	150,00
1.33	1	CHAVE	150,00	150,00
1.34	1	CHAVE	150,00	150,00
1.35	1	CHAVE	150,00	150,00
1.36	1	CHAVE	150,00	150,00
1.37	1	CHAVE	150,00	150,00
1.38	1	CHAVE	150,00	150,00
1.39	1	CHAVE	150,00	150,00
1.40	1	CHAVE	150,00	150,00
1.41	1	CHAVE	150,00	150,00
1.42	1	CHAVE	150,00	150,00
1.43	1	CHAVE	150,00	150,00
1.44	1	CHAVE	150,00	150,00
1.45	1	CHAVE	150,00	150,00
1.46	1	CHAVE	150,00	150,00
1.47	1	CHAVE	150,00	150,00
1.48	1	CHAVE	150,00	150,00
1.49	1	CHAVE	150,00	150,00
1.50	1	CHAVE	150,00	150,00
1.51	1	CHAVE	150,00	150,00
1.52	1	CHAVE	150,00	150,00
1.53	1	CHAVE	150,00	150,00
1.54	1	CHAVE	150,00	150,00
1.55	1	CHAVE	150,00	150,00
1.56	1	CHAVE	150,00	150,00
1.57	1	CHAVE	150,00	150,00
1.58	1	CHAVE	150,00	150,00
1.59	1	CHAVE	150,00	150,00
1.60	1	CHAVE	150,00	150,00
1.61	1	CHAVE	150,00	150,00
1.62	1	CHAVE	150,00	150,00
1.63	1	CHAVE	150,00	150,00
1.64	1	CHAVE	150,00	150,00
1.65	1	CHAVE	150,00	150,00
1.66	1	CHAVE	150,00	150,00
1.67	1	CHAVE	150,00	150,00
1.68	1	CHAVE	150,00	150,00
1.69	1	CHAVE	150,00	150,00
1.70	1	CHAVE	150,00	150,00
1.71	1	CHAVE	150,00	150,00
1.72	1	CHAVE	150,00	150,00
1.73	1	CHAVE	150,00	150,00
1.74	1	CHAVE	150,00	150,00
1.75	1	CHAVE	150,00	150,00
1.76	1	CHAVE	150,00	150,00
1.77	1	CHAVE	150,00	150,00
1.78	1	CHAVE	150,00	150,00
1.79	1	CHAVE	150,00	150,00
1.80	1	CHAVE	150,00	150,00
1.81	1	CHAVE	150,00	150,00
1.82	1	CHAVE	150,00	150,00
1.83	1	CHAVE	150,00	150,00
1.84	1	CHAVE	150,00	150,00
1.85	1	CHAVE	150,00	150,00
1.86	1	CHAVE	150,00	150,00
1.87	1	CHAVE	150,00	150,00
1.88	1	CHAVE	150,00	150,00
1.89	1	CHAVE	150,00	150,00
1.90	1	CHAVE	150,00	150,00
1.91	1	CHAVE	150,00	150,00
1.92	1	CHAVE	150,00	150,00
1.93	1	CHAVE	150,00	150,00
1.94	1	CHAVE	150,00	150,00
1.95	1	CHAVE	150,00	150,00
1.96	1	CHAVE	150,00	150,00
1.97	1	CHAVE	150,00	150,00
1.98	1	CHAVE	150,00	150,00
1.99	1	CHAVE	150,00	150,00
1.100	1	CHAVE	150,00	150,00

02 ENERGIA COMERCIAL - ILUMINAÇÃO
QUADRO DE CARGAS DO QUADRO QDFL
ESCALA SEM ESCALA

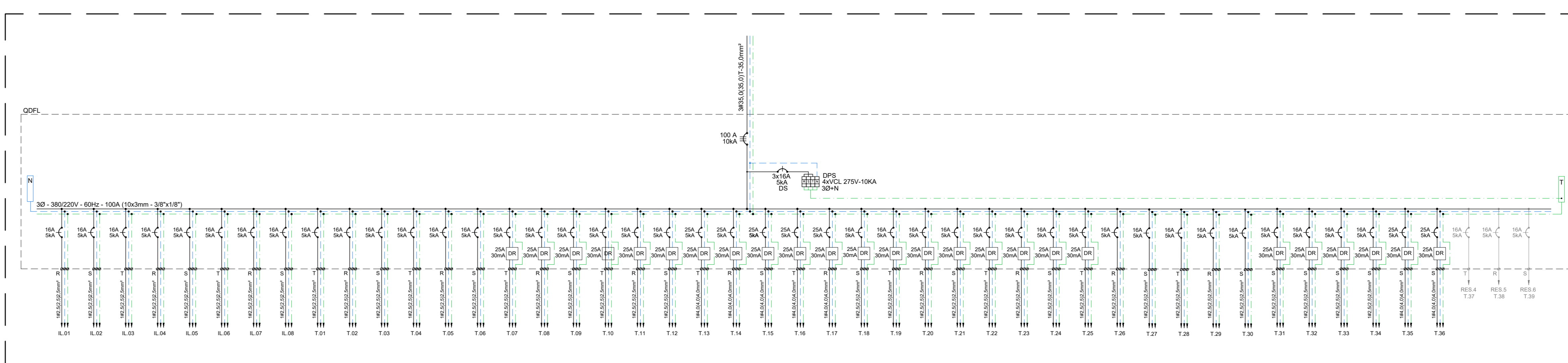

03 ENERGIA COMERCIAL - ILUMINAÇÃO
DIAGRAMA UNIFILAR DO QUADRO QDFL
ESCALA SEM ESCALA

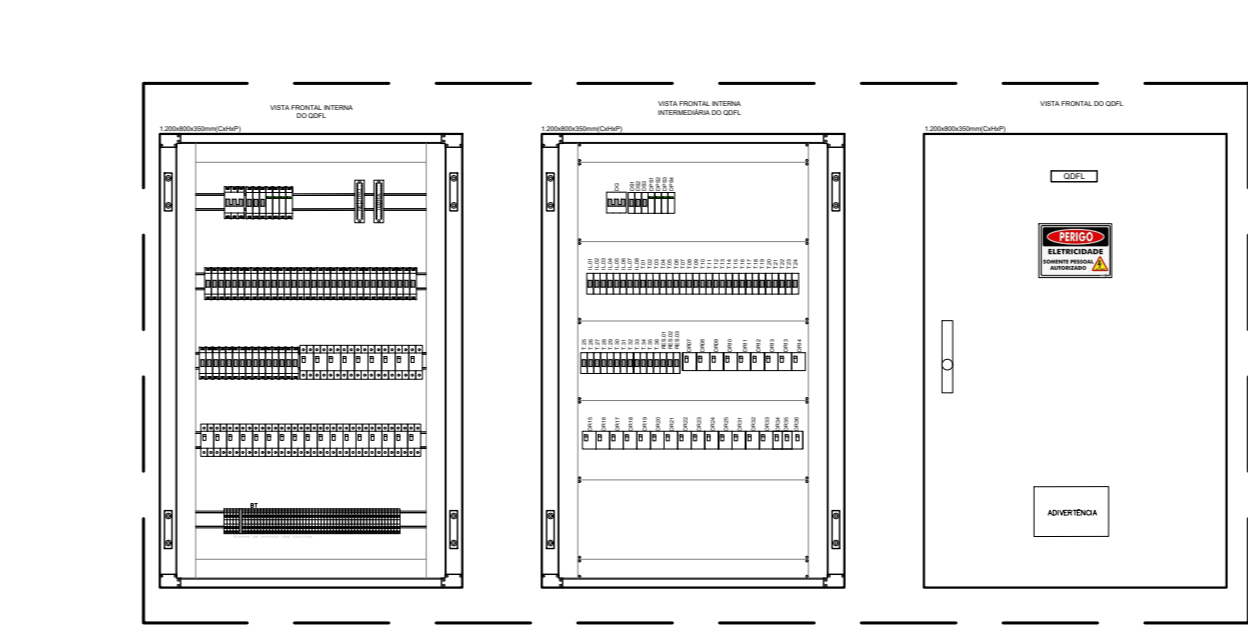

04 ENERGIA COMERCIAL - ILUMINAÇÃO
LAYOUT SUGESTIVO QDFL
ESCALA SEM ESCALA

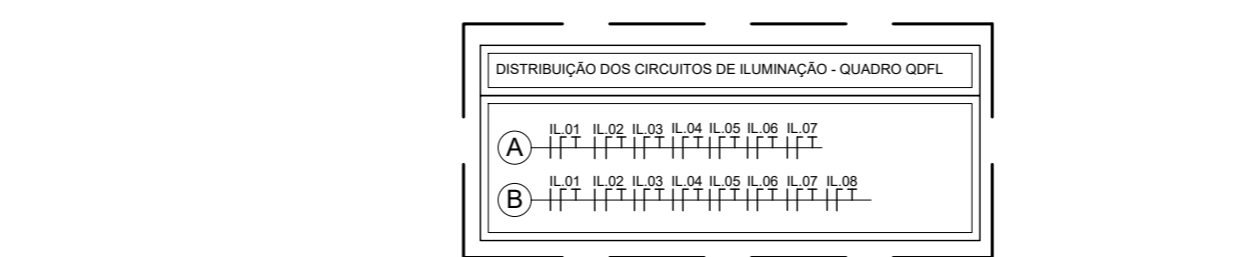

05 ENERGIA COMERCIAL - ILUMINAÇÃO
DISTRIBUIÇÃO DOS CIRCUITOS - QDFL
ESCALA SEM ESCALA

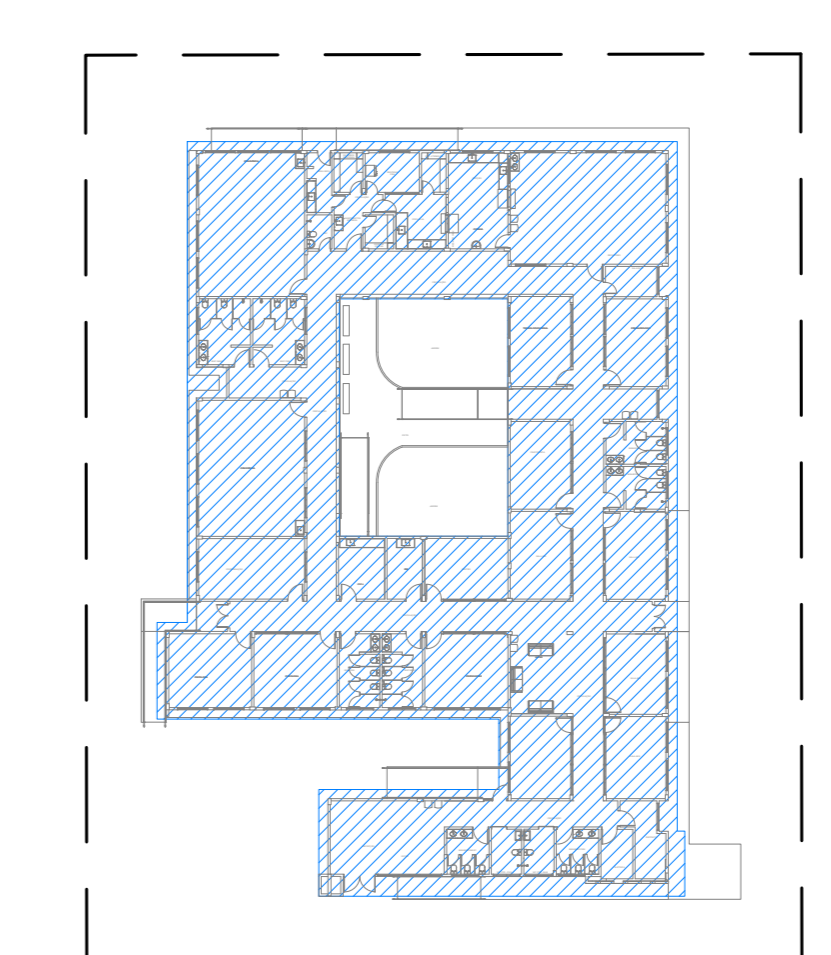

06 ENERGIA COMERCIAL - ILUMINAÇÃO
PLANTA BAIXA DE LOCAÇÃO
ESCALA 1/100

LEGENDA

SÍMBOLO	ESPECIFICAÇÃO
[Symbol]	LUMINÁRIA LED 30W, 4000K, 3000 h, COM ALETA, DE EMBUTIR, REF. LAA2-E3000B0, FABRICAÇÃO LUMICENTER OU EQUIVALENTE TÉCNICO.
[Symbol]	LUMINÁRIA LED 30W, 4000K, 4.070 h, SEM ALETA, DE EMBUTIR, REF. LHT42-E3000B0, FABRICAÇÃO LUMICENTER OU EQUIVALENTE TÉCNICO.
[Symbol]	REFLETOR BASE LED DE 14 x 12 cm, 6.500 K, 50W, FABR. LUMICENTER OU EQUIVALENTE TÉCNICO.
[Symbol]	LUMINÁRIA TIPO ARANDELA BASE 27, 6.500 K, 20W, FABR. LUMICENTER OU EQUIVALENTE TÉCNICO.
[Symbol]	LUMINÁRIA DE EMERGÊNCIA LED 15W PARA USO EM FORRO.
[Symbol]	LUMINÁRIA DE EMERGÊNCIA LED 15W PARA USO EM PAREDE (h=2,5m).
[Symbol]	CABO PP 3x2,5mm ² , ENERGIA COMERCIAL (COMUM).
[Symbol]	ELETRODUTO PVC RÍGIDO, PARA REDE COMUM, SOBRE O FORRO, Ø3/4" PARA OS NÃO COTADOS.
[Symbol]	ELETRODUTO DE PVC RÍGIDO, PARA REDE ESTAB. / ININTERROMPTA, SOBRE O FORRO OU APARENTE, Ø 3/4" PARA OS NÃO COTADOS.
[Symbol]	ELETRODUTO DE PVC RÍGIDO, PARA REDE COMUM, EMBUTIDO NA PAREDE OU NO SOLO, Ø3/4" PARA OS NÃO COTADOS.
[Symbol]	ELETRODUTO DE PVC RÍGIDO, PARA REDE ESTABILIZADA / ININTERROMPTA, EMBUTIDO NA PAREDE OU NO SOLO, Ø3/4" PARA OS NÃO COTADOS.
[Symbol]	INDICAÇÃO DE CABOS QUE DESEM DO SOBEM.
[Symbol]	CONDUTELE MULTIPLO "L, T, X".
[Symbol]	INTERRUPTOR 1 TECNA SIMPLES, INSTALADO EM CAIXA 4x2" EMBUTIDA NA PAREDE, h=1,20m PARA REDE ELÉTRICA DE ILUMINAÇÃO COMUM.
[Symbol]	INTERRUPTOR 2 TEGNAS SIMPLES, INSTALADO EM CAIXA 4x2" EMBUTIDA NA PAREDE, h=1,20m PARA REDE ELÉTRICA DE ILUMINAÇÃO COMUM.
[Symbol]	INTERRUPTOR 3 TEGNAS SIMPLES, INSTALADO EM CAIXA 4x2" EMBUTIDA NA PAREDE, h=1,20m PARA REDE ELÉTRICA DE ILUMINAÇÃO COMUM.
[Symbol]	INTERRUPTOR TIPO THREE WAY, INSTALADO EM CAIXA 4x2" EMBUTIDA NA PAREDE, h=1,20m PARA REDE ELÉTRICA DE ILUMINAÇÃO COMUM.
[Symbol]	QUADRO DE DISTRIBUIÇÃO ELÉTRICA COMUM, APARENTE.
[Symbol]	ELETROCALHA PERFORADA DE 50 mm DE ALTURA, DIVERSAS LARGURAS.
[Symbol]	CABEAMENTO ELÉTRICO FASE, NEUTRO, TERRA E RETORNO, RESPECTIVAMENTE.

- NOTA:
- TODAS AS LUMINÁRIAS DEVERÃO SER DEVIDAMENTE ATERRADAS.
 - OS CONDUTORES PARA CIRCUITOS TERMINAIS DEVEM SER EM COBRE COM ISOLAÇÃO PARA 750V, NÃO HALOGENADOS DEVENDO OBIEDIER O SEGUNTE PARADIGMA DE CORES:
ILUMINAÇÃO COMUM: ILUMINAÇÃO VIDA / ESTABILIZADA ININTERROMPTA:
FASE - VERMELHA
NEUTRO - AZUL CLARO
TERRA - VERDE/AMARELO
RETORNO - BRANCO
 - TODOS OS ELETRODUTOS SERÃO DE 3/4" PVC, EXCETO INDICADO.
 - TODOS OS CABOS SERÃO DE 2,5mm² EXCETO INDICADO.
 - AS PLAQUETAS DE IDENTIFICAÇÃO A SEREM INSTALADAS NA PORTA DO QUADRO, DEVEM SER DO TIPO ACRILICA, NA COR PRETA COM LEGENDA NA COR BRANCA.
 - TODOS OS ELETRODUTOS INSTALADOS DE MODO APARENTE ABAIXO DO FORRO DEVERÃO SER EM FERRO GALVANIZADO DEVIDAMENTE PROTETOS NA MESMA COR DA PAREDE.
 - A CONEXÃO DO SEALTYRE COM O ELETRODUTO DEVERÁ SER REALIZADA ATRAVÉS DE LUVAS LISA.

R.08	12/01/2026	EMISSÃO FINAL	CTLAS	CTLAS
REV.	DATA	DESCRIÇÃO	ELAB.	APROV.

SECRETARIA DE PROJETOS ESTRATÉGICOS

GOVERNO DO ESTADO DE PERNAMBUCO
SECRETARIA DE PROJETOS ESTRATÉGICOS DE PERNAMBUCO - SEPE
ESCRITÓRIO DE PROJETOS

SECRETARIA DE PROJETOS ESTRATÉGICOS (SEPE)

PROJETO PADRÃO DO SEAME
CENTRO DE ATENDIMENTO MULTIDISCIPLINAR ESPECIALIZADO - CARIARUPE

SECRETARIA DE PROJETOS ESTRATÉGICOS (SEPE)

RUA JOÃO TAVARES, MAURÍCIO DE NASSAU,
MUNICÍPIO DE CARUARU / PE, CEP: 55.012-450

SECRETARIA DE PROJETOS ESTRATÉGICOS
CNPJ: 21825516/0001-94
RESPONSÁVEL: TONY / PROJETOS

Ana Paula Cascão
CAU: A/768669

Cylas Paguetti Junior
CREAPE: 180.378.010-00

PROJETO DAS INSTALAÇÕES ELÉTRICAS

PROJETO DE ILUMINAÇÃO INTERNA

ESCALA INDICADA: DATA: 01/14 R0