

AV. CRUZ

RUA DO INGÁ

RUA SANTA SOFIA

RUA JOSINO VILÉLA

TABELA DE ESQUADRIAS

Table with columns: JANELAS, CÓDIGO, LARGURA, ALTURA, PEITORIL, ESPECIFICAÇÕES, QUANTIDADE. Lists various window types and their specifications.

Table with columns: PORTA, CÓDIGO, LARGURA, ALTURA, ESPECIFICAÇÕES, QUANT. Lists various door types and their specifications.

Table with columns: ELEMENTOS VAZADOS (COBOGÓS), CÓDIGO, LARGURA, ALTURA, PEITORIL, ESPECIFICAÇÕES, QUANT. Lists various ceiling elements and their specifications.

ESPECIFICAÇÕES

- PISO
1 PISO EM GRANULITE, MÁRMORITE OU GRANITINA EM AMBIENTES INTERNOS, COM ESPESSURA DE 8 MM, INCLUSIVE MISTURA EM BETONEIRA...
2 BLOCO INTERTRAVADO DE CONCRETO - MODELO: BLOCO RETANGULAR COM LARGURA 10cm, COMPRIMENTO 20cm NA COR CINZA CLARO.
3 PISO DE CIMENTO DESEMPENHO COM PLACAS DE APROXIMADAMENTE 1,00X1,00M E 3CM DE ALTURA, SOBRE PISO DE CONCRETO COM 7CM DE ESPESSURA
4 REVESTIMENTO CERÂMICO PARA PISO COM PLACAS TIPO ESMALTADA DE DIMENSÕES 60X60CM E PEI 4
△ PAREDE
1 PAREDE EM PAINEL LEVE MODULAR (CONFORME NBR17073) REBOCADA E EMASSADA PARA PINTURA ACRÍLICA - COR BRANCO GELO REF. CORAL OU SIMILAR - ACABAMENTO ACETINADO
2 CERÂMICA 10X10 CM (COR BEGE) ATÉ A ALTURA DE 1,00M (10 FILEIRAS) DO PISO ACABADO, COM REJUNTE BRANCO GELO (REF. QUARTZOLIT OU SIMILAR), UMA FILEIRA EM CERÂMICA 10X10 CM NA COR AMARELO CANÁRIO, FORMANDO ASSIM A ALTURA DE 1,10M TOTAL COM CERÂMICAS, COM REJUNTE BRANCO GELO (REF. QUARTZOLIT OU SIMILAR); E PINTURA ACRÍLICA NA COR BRANCO GELO (REF. CORAL OU SIMILAR) ACIMA - VER DETALHE.
3 CERÂMICA 60X60CM TIPO ESMALTADA E PEI 4
4 CERÂMICA 10X10 CM (COR BEGE) ATÉ A ALTURA DE 70CM (7 FILEIRAS) DO PISO ACABADO, COM REJUNTE BRANCO GELO (REF. QUARTZOLIT OU SIMILAR), E 4 FILEIRAS EM CERÂMICA 10X10 CM, CADA UMA DE UMA COR, SENDO RESPECTIVAMENTE AZUL, VERDE, AMARELO E VERMELHO, FORMANDO ASSIM A ALTURA DE 1,10M TOTAL COM CERÂMICAS, COM REJUNTE BRANCO GELO (REF. QUARTZOLIT OU SIMILAR); E PINTURA ACRÍLICA NA COR BRANCO GELO (REF. CORAL OU SIMILAR) ACIMA - VER DETALHE.
5 CERÂMICA 60X60CM TIPO ESMALTADA E PEI 4 COM FAIXA CENTRAL COM REVESTIMENTO CERÂMICO SXSCM, COM ALTURA DE 30CM, INCLINANDO A 1,20M DO PISO ACABADO.
6 CERÂMICA 10X10 CM (COR AZUL ROYAL) NAS PLATIBANDAS, COM REJUNTE BRANCO GELO (REF. QUARTZOLIT OU SIMILAR) (VER FACHADAS)
7 PAREDE EM PAINEL LEVE MODULAR (CONFORME NBR17073) REBOCADA E EMASSADA PARA PINTURA ACRÍLICA - COR PALHA REF. CORAL OU SIMILAR - PAREDES EXTERNAS
8 PAREDE EM PAINEL LEVE MODULAR (CONFORME NBR17073) REBOCADA E EMASSADA PARA PINTURA ACRÍLICA - COR CINZA REF. CORAL OU SIMILAR - DETALHES FACHADA FRONTAL: MOLDURA, MARQUISE E PILARES
□ TETO
1 FORRO EM PLACAS DE GESSO ACARTONADO, PARA AMBIENTES COMERCIAIS, PINTADO COM PVA LATEX NA COR BRANCO NEVE (REF. CORAL, SUVIRIL OU SIMILAR).
2 PINTURA DE LAJE COM PVA LATEX NA COR BRANCO NEVE (REF. CORAL, SUVIRIL OU SIMILAR).
OBSERVAÇÕES:
OBS-1-PORTAS E ALÇARES INTERNOS EM MADEIRA
OBS-2-ROZADOS ACORNFANHAM A ESPECIFICAÇÃO DO PISO (EMBUTIDOS NO REBOCO)
OBS-3-CUBAS DA COZINHA E LACTÁRIO SERÃO EM AÇO INOX DOTADA DE VALVULAS E SIFÃO
OBS-4-BANDEJAS DOS DEPOSITOS SERÃO EM GRANITO ANDORRINA
OBS-5-LOUÇAS DOS SANITÁRIOS SERÃO DE COR BRANCA TAMANHO INFANTIL
OBS-6-ACESSÓRIOS SANITÁRIOS E COZINHA SERÃO CROMADOS
OBS-7-RAIOS EM INOX COM TAMPAS ESCAMOTEÁVEL
(®) REPRESENTAÇÃO EM PROJETO
OBS-8-DEVERÁ SER COLOCADA CANTONEIRA EM ALUMÍNIO NOS AMBIENTES COM REVESTIMENTO EM CERÂMICA NAS PAREDES
OBS-9-DEVERÁ SER COLOCADA CANTONEIRA EM ALUMÍNIO EMBUTIDA PARA PROTEÇÃO DOS "CANTOS VIVOS" NOS PILARES E PAREDES NAS ROTAS DE MAIOR CIRCULAÇÃO.
OBS-10-TODAS OS MATERIAIS ESPECIFICADOS NA EXECUÇÃO DA OBRA PODERÃO SER SUBSTITUÍDOS, DESDE QUE AS ESPECIFICAÇÕES TÉCNICAS SEJAM EQUIVALENTES EM PADRÃO DE QUALIDADE E COM A ANUÊNCIA DOS AUTORES DO PROJETO.

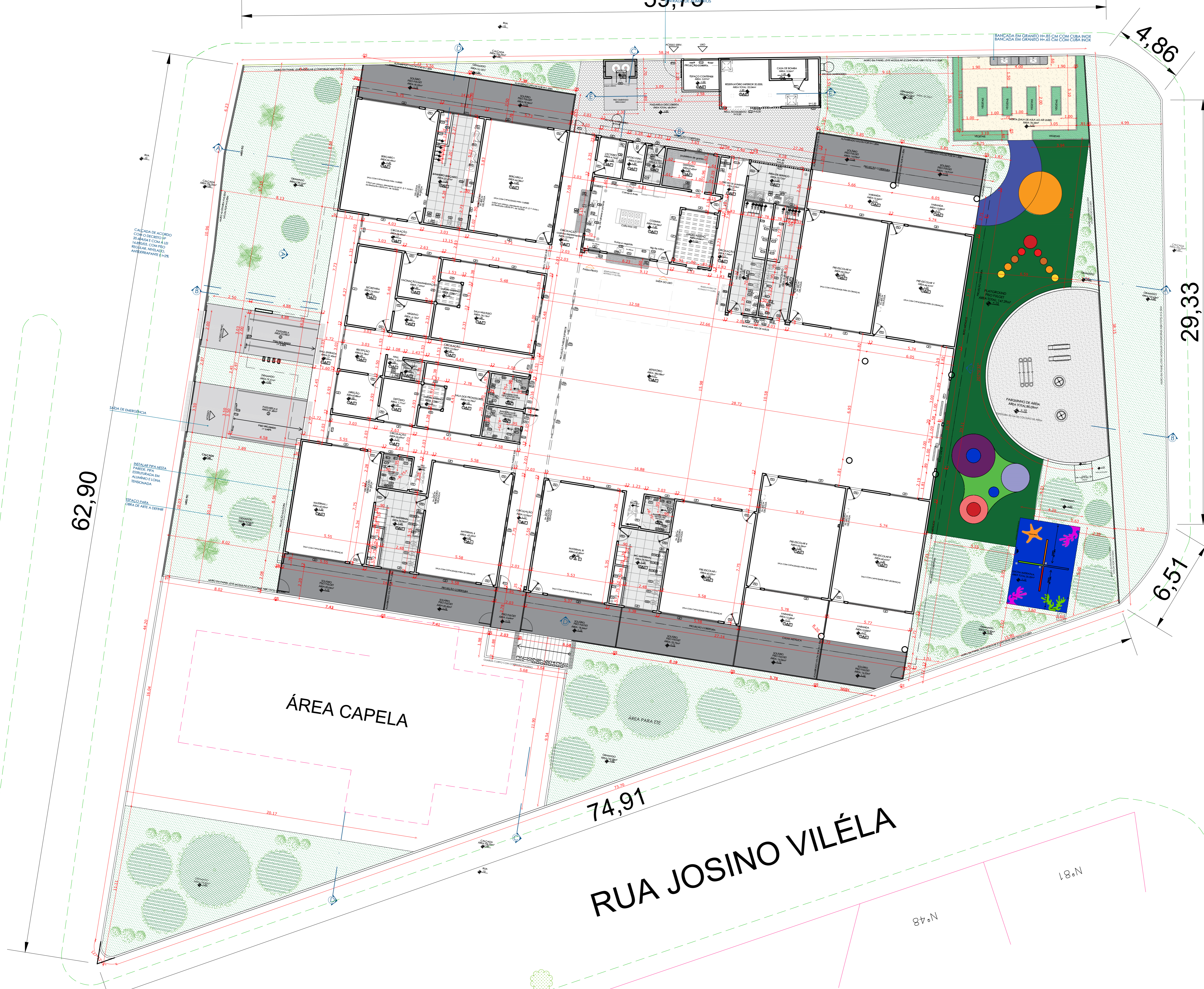

Table with columns: AMBIENTE, ÁREA (M²), PERÍMETRO COM PAREDES (M), PNE ESCOLAR V, etc. Lists room areas and perimeters.

PLANTA DE COBERTA ESCALA 1/125

Administrative information including project name, location, dates, and signatures. Includes logos for 'Secretaria de Projetos Estratégicos' and 'GOVERNO DO ESTADO DE PERNAMBUCO'.