

CARTA DE VIABILIDADE PARA CENTRO DE EDUCAÇÃO INFANTIL DE BOM CONSELHO (SAA)

Carta nº 13/2026 – C.T.A Agreste Meridional

A
SECRETARIA DE PROJETOS ESTRATÉGICOS
A/C ANDRÉIA BATISTA RIBEIRO

Em resposta a solicitação feita através do SEI 5100000059.000120/2026-47, com data de 16/01/2026, comunicamos que para o empreendimento Centro de Educação Infantil de Bom Conselho, localizado na Avenida Cruz/Rua Josino Vilela, em Bom Conselho-PE, haverá viabilidade para implantação do SAA solicitado.

O ponto de interligação se dará na rede de DN 100mm, que passa na Avenida Vera Cruz.

A título de elaboração de projeto, deverá ser considerada uma pressão no ponto de sangria de 10 m.c.a. Deverá ser considerada a vazão disponibilizada máxima diária de 0,013 L/s para o empreendimento.

Quanto ao regime de abastecimento, a área onde o empreendimento será construído, deverá ter reservação suficiente para abastecimento no rodízio de três dias com água e seis dias sem água.

O prazo de validade deste documento será de 02 (dois) anos a partir da data de sua emissão, podendo ser prorrogado enquanto durar o processo de análise e dentro dos prazos estabelecidos na Norma Interna GPE-NI-010/COMPESA: Diretrizes Gerais para Elaboração de Projetos de Terceiros.

Garanhuns, 11 de fevereiro de 2026



Marcos Wendell Viana Alves
COORDENADOR DE ESTUDOS TÉCNICOS
COMPESA - COORD TEC DE ÁGUA AGRESTE MERIDIONAL

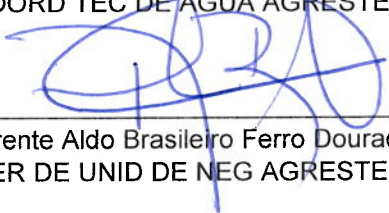

Gerente Aldo Brasileiro Ferro Dourado
COMPESA - GER DE UNID DE NEG AGRESTE MERIDIONAL

Gerência da Unidade de Negócios do Agreste Meridional
Rua São Bento, 78 – São José – Garanhuns -PE
Telefone: (87) 3761-8535 - FAX: (87) 3761-8535
CNPJ (MF) 09.769.035/0014-89 – INSC. ESTADUAL 18.1.001.0014398-2
gnragrestemeridional@compesa.com.br



COMPANHIA PERNAMBUCANA DE SANEAMENTO

Secretaria de Desenvolvimento Econômico

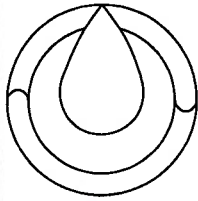

Compesa

COORDENAÇÃO TÉCNICA DE ENGENHARIA

SISTEMA DE ABASTECIMENTO DE ÁGUA

CIDADE: BOM CONSELHO

ASSUNTO:

LOCALIZAÇÃO DO PONTO DE SANGRIA DO CENTRO DE EDUCAÇÃO INFANTIL DE BOM CONSELHO

PLANTA DE REFERENCIA

ORIGEM:

CTE - GNR AM

NÚMERO:

01 / 02

DATA:

FEVEREIRO - 2026

ESCALA:

RESPONSÁVEL TÉCNICO:

PAULO PEREIRA GUERRA

MATRÍCULA: 10389

ASSINATURA:

DATA:

11/02/2026

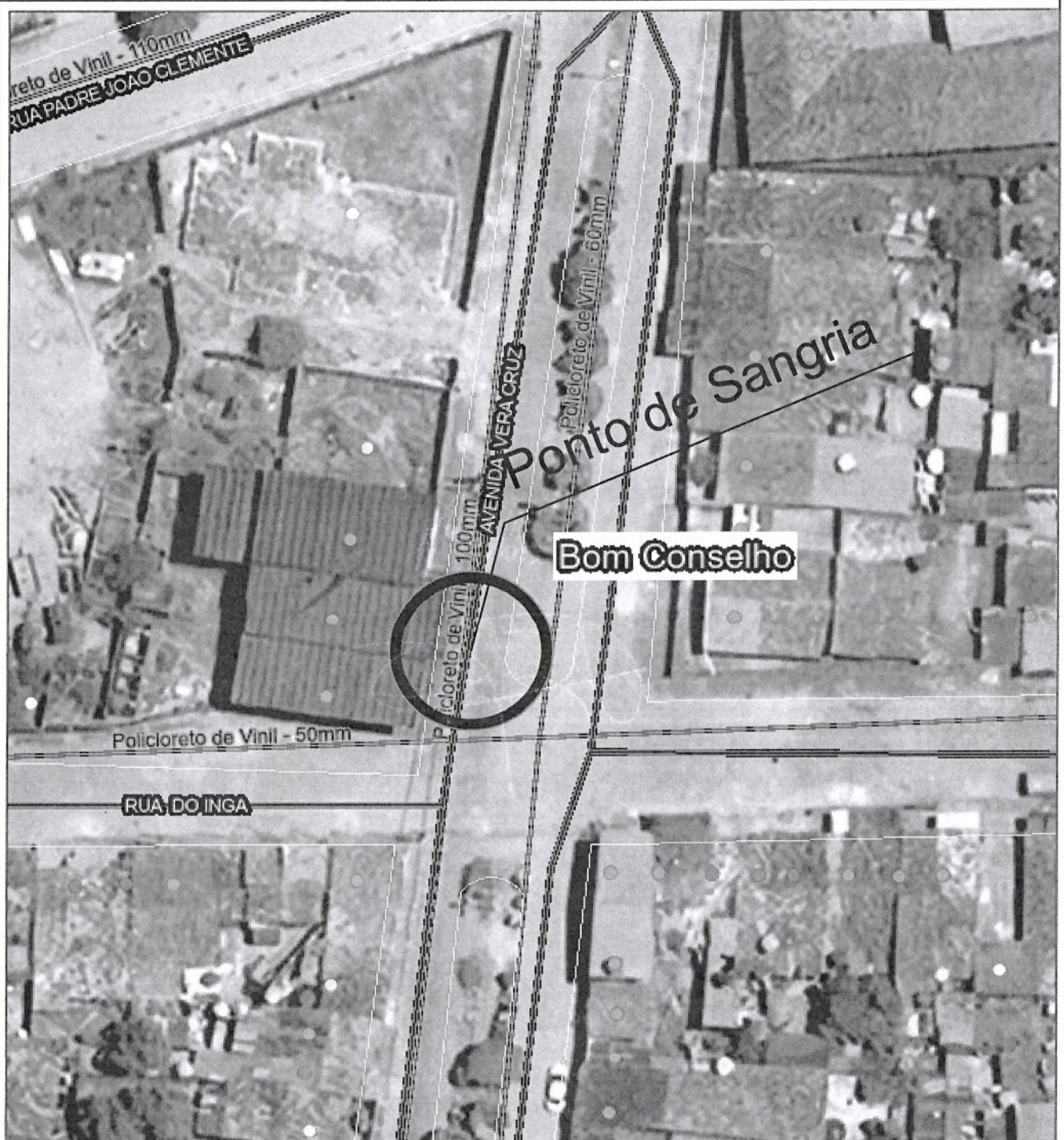

COMPANHIA PERNAMBUCANA DE SANEAMENTO

Secretaria de Desenvolvimento Econômico

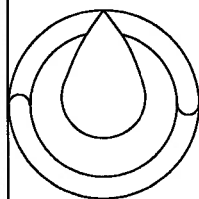

Compesa

COORDENAÇÃO TÉCNICA DE ENGENHARIA

SISTEMA DE ABASTECIMENTO DE ÁGUA

CIDADE: BOM CONSELHO

ASSUNTO:

RELAÇÃO DE PEÇAS UTILIZADAS NA INTERLIGAÇÃO DO SAA DO CENTRO DE EDUCAÇÃO INFANTIL DE BOM CONSELHO

PLANTA DE REFERENCIA

ORIGEM:

CTE - GNR AM

NUMERO:

02 / 02

DATA:

FEVEREIRO- 2026

ESCALA:

RESPONSÁVEL TÉCNICO:

PAULO PEREIRA GUERRA

MATRÍCULA: 10389

ASSINATURA:

DATA:

11/02/2026

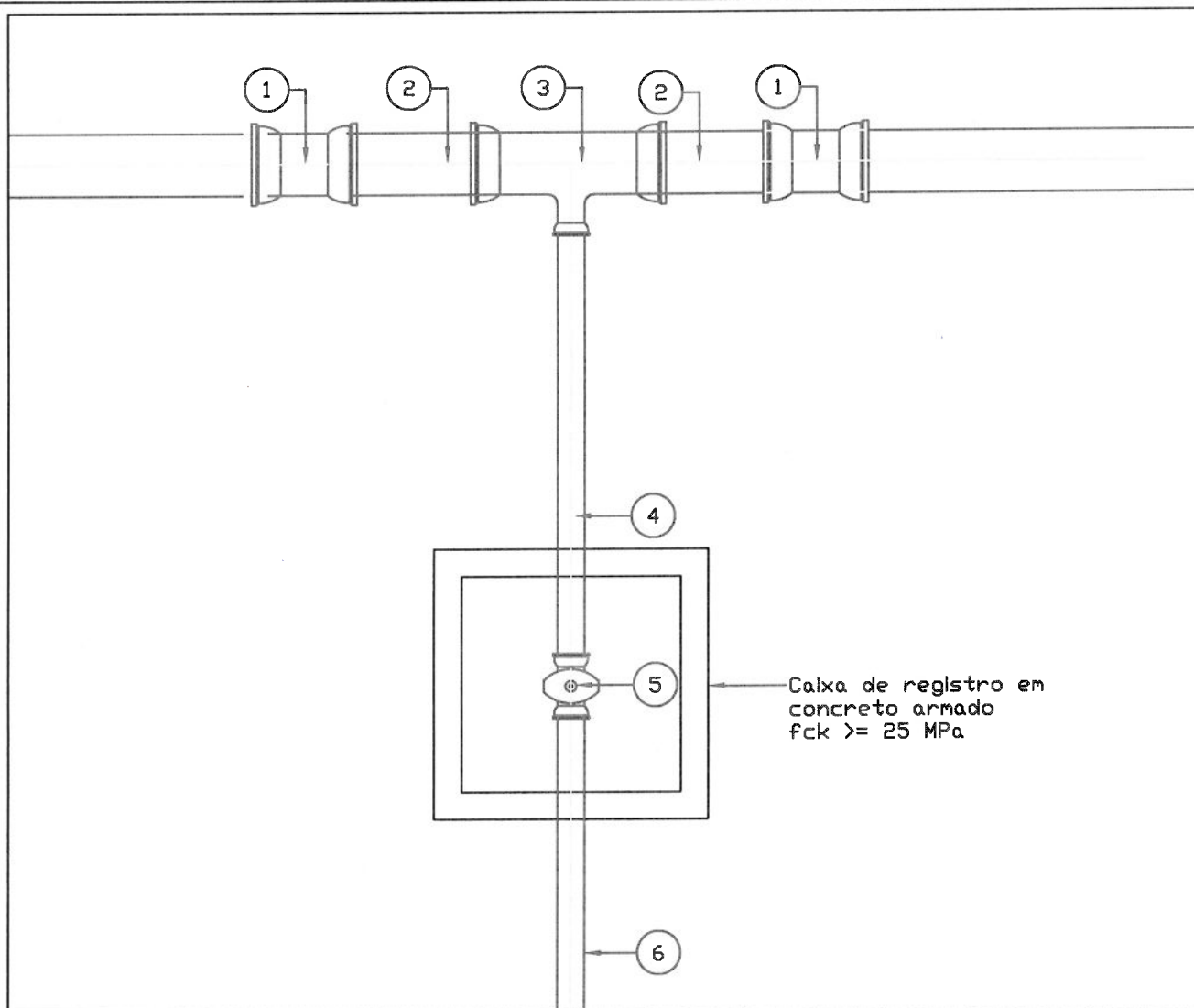

RELAÇÃO DE MATERIAIS

| ITEM | DESCRIÇÃO | DN | DN2 | PN | COMPRIM.(mm) | QUANTIDADE |
|------|----------------------------------------------------------------|---------|---------|---------|--------------|------------|
| 1 | Luva de correr com bolsas e Junta elástica JGS - Linha Natural | 100 | - | - | - | 2 |
| 2 | Tubo PEAD | PROJETO | - | - | projeto | 2 |
| 3 | Tê BBB | 100 | projeto | - | - | 1 |
| 4 | Tubo projetado | projeto | - | - | projeto | 1 |
| 5 | Válvula de gaveta BBB | projeto | - | projeto | - | 1 |
| 6 | Tubo projetado | projeto | - | - | projeto | 1 |