

DETALHE TANQUE DE RETARDO/ACUMULO
ESCALA 1/50

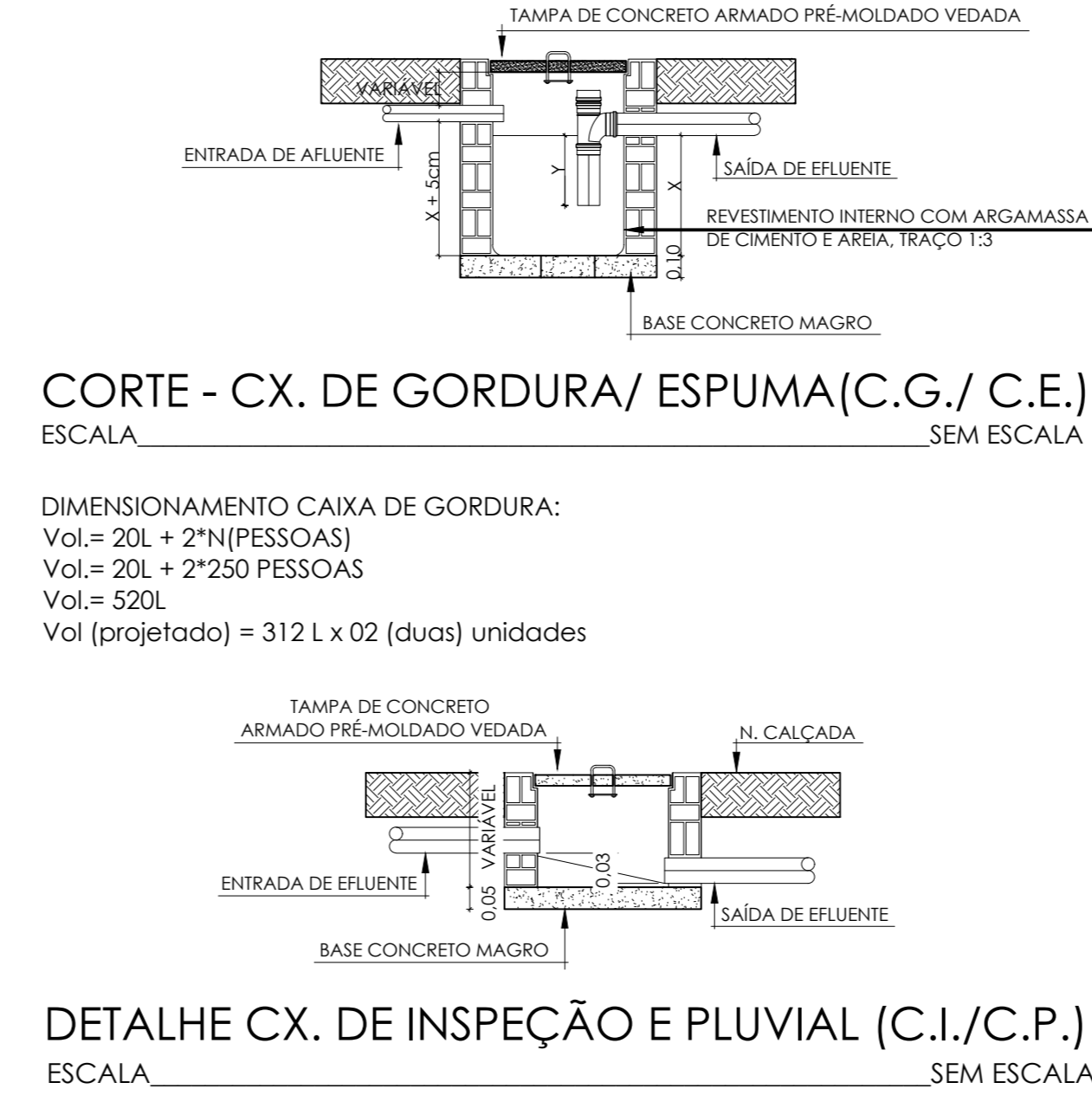

CORTE - CX. DE GORDURA/ ESPUMA (C.G./ C.E.)
ESCALA SEM ESCALA

DETALHE CX. DE INSPEÇÃO E PLUVIAL (C.I./C.P.)
ESCALA SEM ESCALA

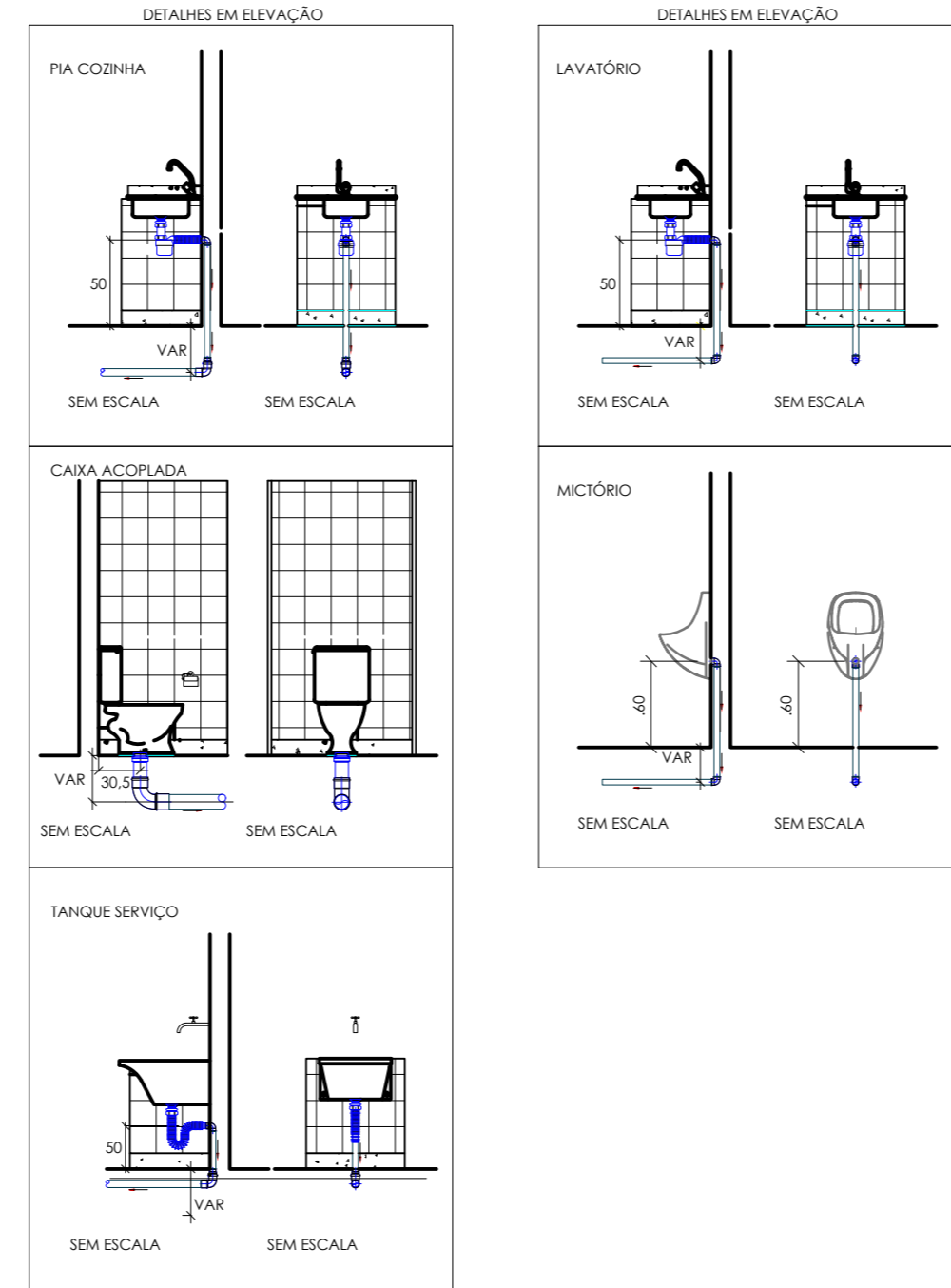
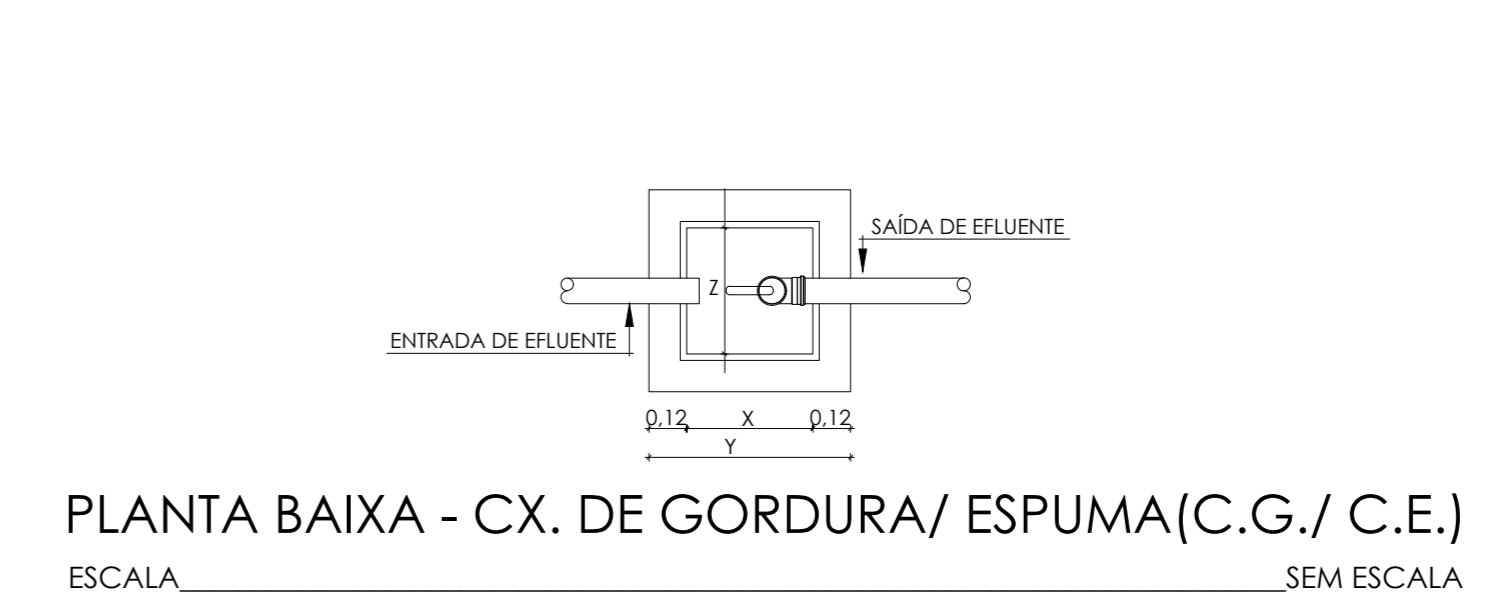

PLANTA BAIXA - CX. DE GORDURA/ ESPUMA (C.G./ C.E.)
ESCALA SEM ESCALA

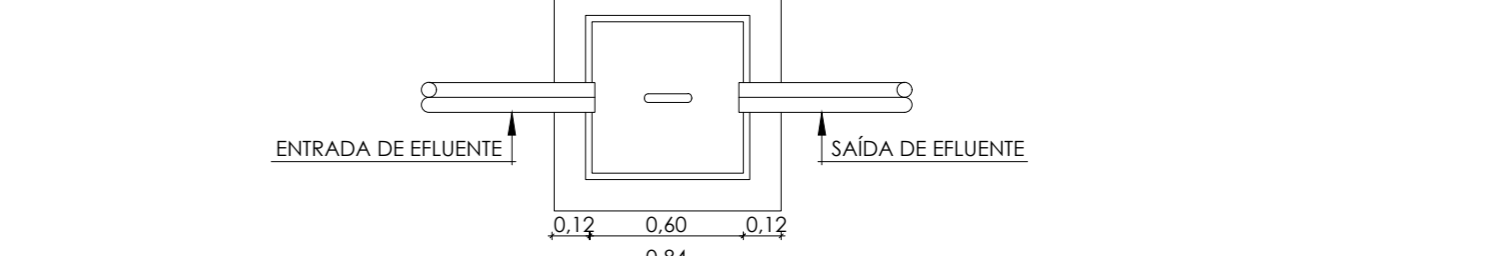

PLANTA BAIXA CX. DE INSPEÇÃO E PLUVIAL (C.I./C.P.)
ESCALA SEM ESCALA

- OBSERVAÇÕES:**
- TO Ø100 TUBO DE QUIDA ESGOTO - Ø100mm
 - IV VENTILAÇÃO Ø50mm
 - DE Ø40 DRENO AR COND. Ø50mm
 - AP Ø100 TUBO DE QUIDA ÁGUAS PLUVIAIS Ø100mm
- CONVENÇÕES**
- CAIXA DE INSPEÇÃO PARA ESGOTO
 - CAIXA DE ESPUMA
 - CAIXA DE GORDURA
 - CAIXA SIFONADA
 - CAIXA DE INSPEÇÃO PARA ÁGUAS PLUVIAIS
- Todos os hubunções estão descritos em "mm".
- Recomendam-se as seguintes declividades mínimas segundo o NBR 8160:
- a) 2% para tubulações de esgoto com diâmetro nominal igual ou inferior a Ø75mm;
 - b) 1% para tubulações de esgoto com diâmetro nominal igual a Ø100mm;
 - c) 0,5% para tubulações de esgoto com diâmetro nominal igual ou superior a Ø150mm.
- CF = X.XXm - COTA DE FUNDO

CONVENÇÕES	
	TUBO DE PVC* PARA INSTALAÇÃO DE DRENO, SÉRIE NORMAL, DIÂMETRO INDICADO, SEGUE SOBRE A LAJE
	TUBO DE PVC* PARA INSTALAÇÃO PLUVIAL, SÉRIE REFORÇADA, DIÂMETRO INDICADO
	TUBO DE PVC* PARA INSTALAÇÃO DE ESGOTO, SÉRIE NORMAL, DIÂMETRO INDICADO
	TUBO DE PVC* PARA INSTALAÇÃO DE VENTILAÇÃO, SÉRIE NORMAL, DIÂMETRO INDICADO
	TUBO DE PVC* PARA PASSAGEM DE GORDURA, SÉRIE NORMAL, DIÂMETRO INDICADO

1. AS CONEXÕES USADAS NOS 'PÉS DE COLUNA' DEVERÃO SER DO TIPO "CURVA 87°/30" CURTA "COM BOLSA PARA PÉ DE COLUNA SÉRIE A".
2. NORMAS:
NBR 8160 - Sistema sanitário de esgoto sanitário - Projeto e execução.
NBR 7229 - Projeto, construção e operação de sistemas de tanque séptico.
NBR 10844 - Instalações prediais de águas pluviais.
NBR 5646 - Sistema predial de águas pluviais, esgoto sanitário e ventilação - Tubos e conexões de PVC, tipo DN - Requisitos.

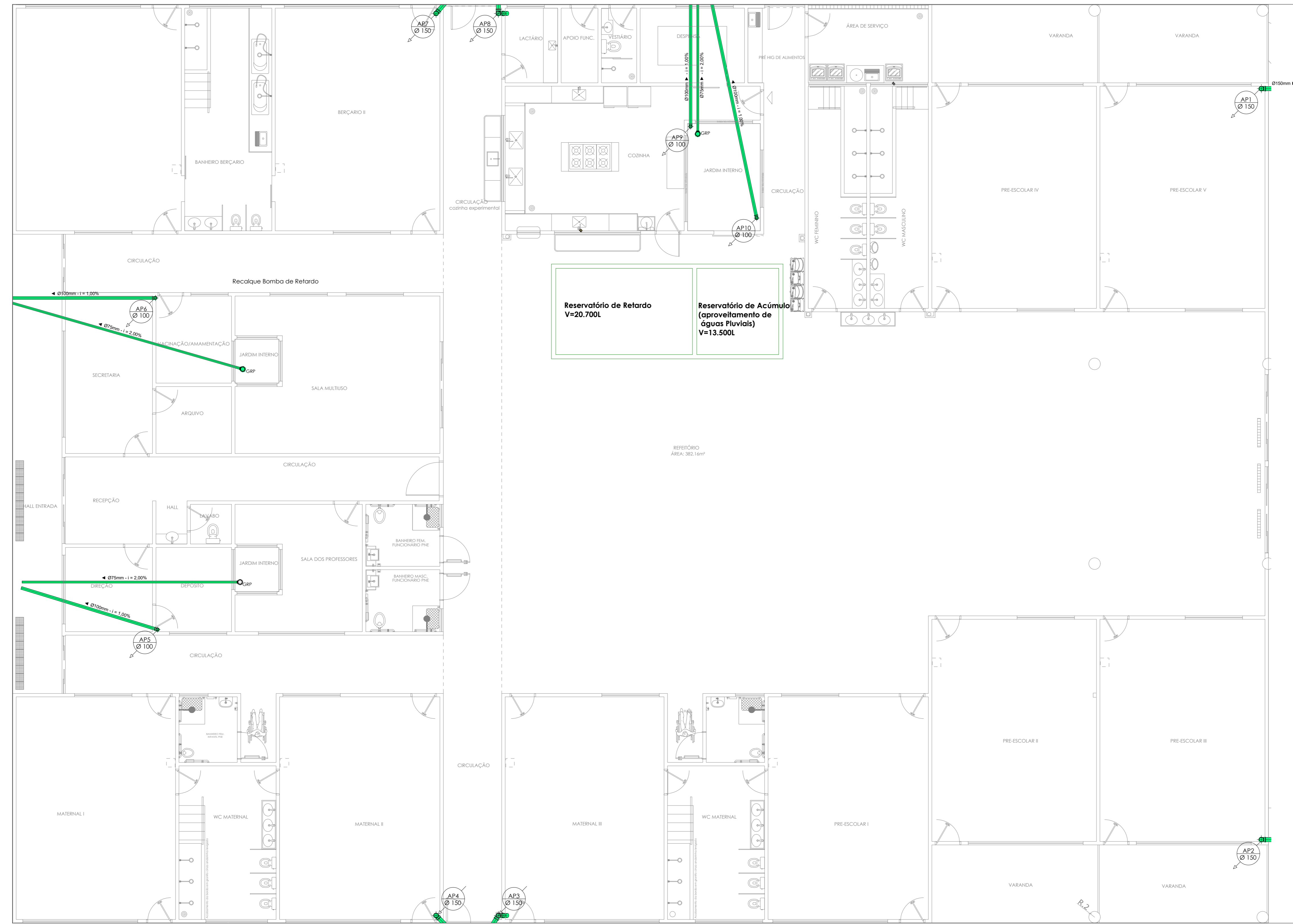

PLANTA BAIXA - TÉRREO
ESCALA 1/75

SECRETARIA DE PROJETOS ESTRATÉGICOS		GOVERNO DO ESTADO DE PERNAMBUCO SECRETARIA DE PROJETOS ESTRATÉGICOS DE PERNAMBUCO - SEPE	
OBJETO PROJETO PADRÃO DOS CENTROS DE EDUCAÇÃO INFANTIL(CEI) - 10 SALAS		CONTRATADA A SER PREENCHIDO APÓS LICITAÇÃO	
CONTRATANTE Secretaria de Projetos Estratégicos - SEPE		ESTÁFIA Projeto Projeto Executivo	
LOCALIZAÇÃO -		RESPONSÁVEL TÉCNICO -	
PROPRIETÁRIO Secretaria de Projetos Estratégicos - SEPE		Julio César Correia Wanderfinden CREA: 1821234430 PE	
DISCIPLINA PROJETO DE INSTALAÇÕES HIDROSSANITÁRIAS		-	
CONTEÚDO PADRÃO - T6RREC - PLUVIAL		FRANCA 02/03	
ESCALA INDICADA	DATA 20/05/2025	COPIONTE GOVPE-SPE-REC-CRECHES-PLU-GERL-E-000	