

Descrição	Área
REMOÇÃO DE PINTURA ATUAL E EXECUÇÃO DE PINTURA ACRÍLICA EMBORRACHADA EM PAREDES, 2 (duas) DEMÃOS, ACABAMENTO FOSCO, 42,36 m² COR AZUL CLARO OU SIMILAR (RUB 8.59.2/91) COM FUNDO SELADOR	
REMOÇÃO DE PINTURA ATUAL E EXECUÇÃO DE PINTURA ACRÍLICA EMBORRACHADA EM PAREDES, 2 (duas) DEMÃOS, ACABAMENTO FOSCO, 44,36 m² COR AZUL ESCURO OU SIMILAR (RUB 8.55.5/91) COM FUNDO SELADOR	
REMOÇÃO DE PINTURA ATUAL E EXECUÇÃO DE PINTURA ACRÍLICA EMBORRACHADA EM PAREDES, 2 (duas) DEMÃOS, ACABAMENTO FOSCO, 42,39 m² COR LARANJA OU SIMILAR (RUB 22.70.2/95) COM FUNDO SELADOR	
REMOÇÃO DE PINTURA ATUAL E EXECUÇÃO DE PINTURA ACRÍLICA EMBORRACHADA EM PAREDES, 2 (duas) DEMÃOS, ACABAMENTO FOSCO, 43,95 m² COR VERDE OU EQUIVALENTE, FUNDO BOM DE TITULO COM FUNDO SELADOR	
REMOÇÃO DE PINTURA ATUAL E EXECUÇÃO DE PINTURA LÁTEX ACRÍLICA PRÓPRIA, ACABAMENTO SEM BRILHO, COR BRANCO GELCO, COM 184,65 m² SELADOR ACRÍLICO E COM EMASSAMENTO EM MASSA CORRIDA ACRÍLICA	
REMOÇÃO DE PINTURA ATUAL E EXECUÇÃO DE PINTURA LÁTEX ACRÍLICA PRÓPRIA, ACABAMENTO SEM BRILHO, COR BRANCO, COM SELADOR/PRÓPRIA m² ACRÍLICO E COM EMASSAMENTO EM MASSA CORRIDA ACRÍLICA	
REMOÇÃO DE PINTURA ATUAL E EXECUÇÃO DE PINTURA LÁTEX ACRÍLICA PRÓPRIA, ACABAMENTO SEM BRILHO, COR COLAR DE PRATA OU 290.60 m² SIMILAR, COM SELADOR ACRÍLICO E COM EMASSAMENTO EM MASSA CORRIDA ACRÍLICA	

REMOÇÃO DE PINTURA ATUAL COM LIXAMENTO E EXECUÇÃO DE 1 (uma) DEMÃO DE PRIMER EPOXI ZINCO METAL E 2 DEMÃOS DE PINTURA DE ESMALTE POLIURETANO, ACABAMENTO SEM BRILHO, NA COR BRANCO GELCO

REMOÇÃO DE PINTURA ATUAL E EXECUÇÃO DE PINTURA EM GUIA DE MEIO-FIO COM TINTA ACRÍLICA, DUAS DEMÃOS, NA COR AMARELO

PANEL DE BRISES TIPO SISTEMA 0875X175 DO FABRICANTE REFAX OU EQUIVALENTE TÉCNICO, COM PAINÉIS LINEARES VERTICAL EM ALUMÍNIO LISO, NA COR BRANCA, MEDINDO 17X175MM

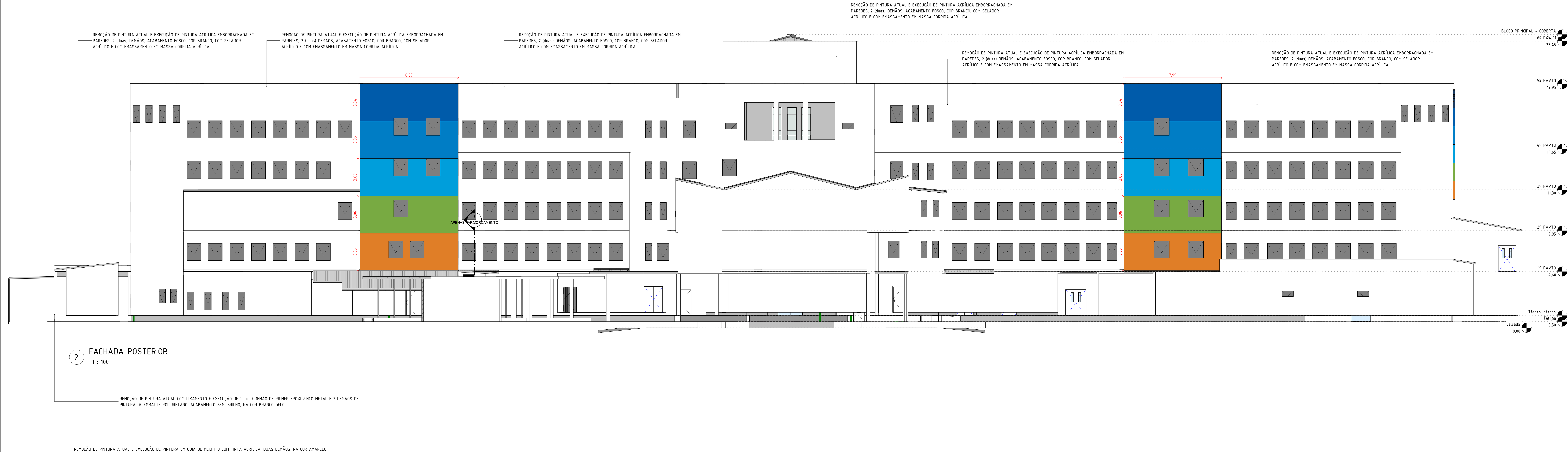

OBSERVAÇÕES GERAIS:

- 1) TODAS AS EMPRESAS CONTRATADAS PARA A PRESTAÇÃO DE SERVIÇOS REFERENTES À REFORMA, A EXEMPLO DAS ESQUADRIAS E TELHADOS (ENTRE OUTROS), DEVERÃO CONFERIR AS MEDIDAS NO LOCAL
- 2) QUALQUER DISCREPÂNCIA ENTRE O PROJETO E A OBRA DEVERÁ SER COMUNICADA AO ARQUITETO RESPONSÁVEL PARA QUE O MESMO POSSA FORNECER A SOLUÇÃO ADEQUADA
- 3) PARA MELHOR COMPREENSÃO DOS DESENHOS, O PROJETO DE ARQUITETURA DEVERÁ SER PLOTADO COLORIDO
- 4) PAINTEIR INCLINAÇÃO DO TELHADO EXISTENTE
- 5) OS MATERIAIS DE REVESTIMENTOS EXTERNOS ESTÃO PREVISTOS NAS PLANTAS
- 6) VER DETALHES EXECUTIVOS NAS PLANTAS DE "DETALHAMENTO SINALIZAÇÃO E BRISES" Nº 03/07

OBS: As áreas de demolição correspondem integralmente às áreas previstas para construção (quadro de especificações).

RDO REV	20.03.26 DATA	EMITIDO DESCRIÇÃO
Secretaria de Projetos Estratégico	 GOVERNO DO ESTADO DE PERNAMBUCO SECRETARIA DE PROJETOS ESTRATÉGICOS DO ESTADO DE PERNAMBUCO	GOVERNO DO ESTADO DE PERNAMBUCO SECRETARIA DE PROJETOS ESTRATÉGICOS DO ESTADO DE PERNAMBUCO
OBJETO	PROJETO DE ARQUITETURA PARA A REQUALIFICAÇÃO DA FACHADA DO HOSPITAL OTÁVIO DE FREITAS (HOF) LOCALIZADO NA CIDADE DO RECIFE-PE	
CONTRATANTE:	SES - SECRETARIA ESTADUAL DE SAÚDE	CONTRATADA: DEFINIR PÓS A LICITAÇÃO
LOCALIZAÇÃO:	RUA APRÍGIO GOMARÊS, S/N, TERAPI, RECIFE/PE	
USO:	NÃO HABITACIONAL	RESPONSÁVEL: SEPE
	Ambulatórios, Laboratórios, Consultórios, Clínicas, Maternidades, Hospitais Gerais e Especializados	
		NOME: IRMA CAETANO DE HOLANDA LINS CAU-PE: AA624-9-7
PROJETISTAS:		
GABRIELA CLENE DE ALMEIDA CAU-PE: A30039-2	DOMINICK M. L. DO NASCIMENTO CAU-PE: A30393-1	TARSILA ALVES BRAGA CAU-BA: A 25029-4
DESCRIÇÃO: ARQUITETURA		ETAPA: ETAPA
CONTÉÚDO: BLOCO 1 - FACHADA FRONTAL E POSTERIOR		PRONÓCIO: PRONÓCIO
ESCALA:	DATA:	CODIFICAÇÃO
Como indicado MAR/2026 GOVPE-SES-HOFREIT-ARG-BL01-B-00002		

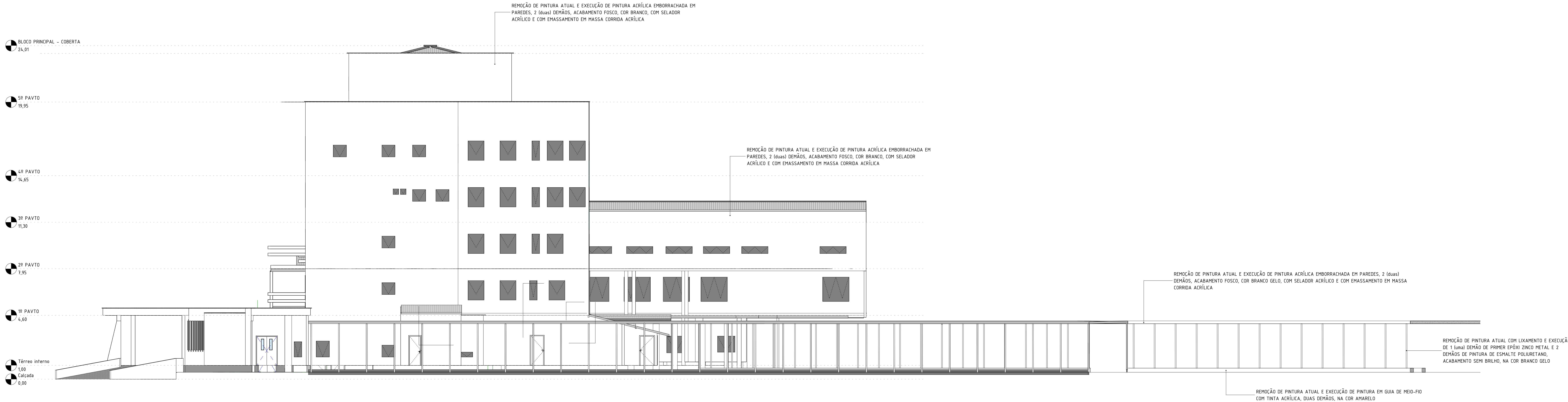

1 FACHADA DIREITA
1 : 100

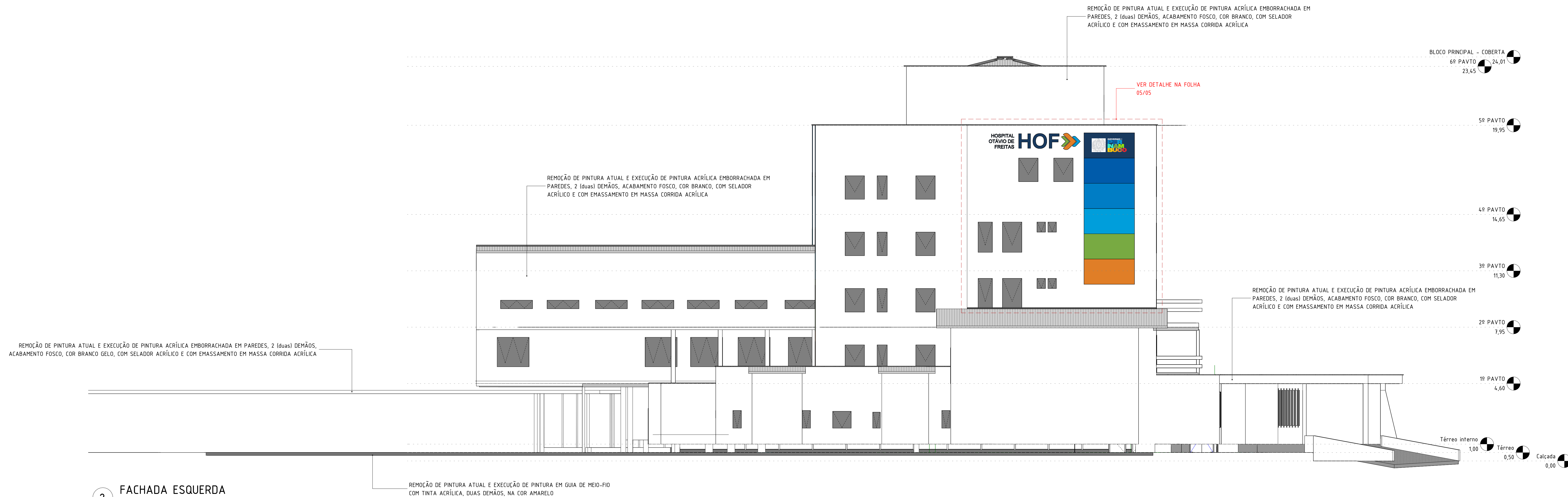

2 FACHADA ESQUERDA
1 : 100

OBSERVAÇÕES GERAIS:
1) TODAS AS EMPRESAS CONTRATADAS PARA A PRESTAÇÃO DE SERVIÇOS REFERENTES À REFORMA, A EXEMPLO DAS ESQUADRIAS E TELHADOS (ENTRE OUTROS), DEVERÃO CONFERIR AS MEDIDAS NO LOCAL.
2) QUALQUER DISCREPÂNCIA ENTRE O PROJETO E A OBRA DEVERÁ SER COMUNICADA AO ARQUITETO RESPONSÁVEL, PARA QUE O MESMO POSSA FORNECER A SOLUÇÃO ADEQUADA.
3) PARA MELHOR COMPREENSÃO DOS DESENHOS, O PROJETO DE ARQUITETURA DEVERÁ SER PLOTADO COLORIDO.
4) MANter INCLINAÇÃO DO TELHADO EXISTENTE.
5) OS MATERIAIS DE REVESTIMENTOS EXTERNOS ESTÃO PREVISTOS NAS PLANTAS.
6) VER DETALHES EXECUTIVOS NAS PLANTAS DE "DETALHAMENTO SINALIZAÇÃO E BRISES" Nº 07/07.

OBS: As áreas de demolição correspondem integralmente às áreas previstas para construção (quadro de especificações).

R00	20.03.26	EMITIDO
REV	DATA	DESCRIÇÃO

Secretaria de Projetos Estratégicos

GOVERNO DO ESTADO DE PERNAMBUCO
SECRETARIA DE PROJETOS ESTRATÉGICOS DO ESTADO DE PERNAMBUCO

OBJETO: PROJETO DE ARQUITETURA PARA A REQUALIFICAÇÃO DA FACHADA DO HOSPITAL OTÁVIO DE FREITAS (HOF) LOCALIZADO NA CIDADE DO RECIFE-PE

CONTRATANTE: SES - SECRETARIA ESTADUAL DE SAÚDE	CONTRATADA: DEFINIR PÓS A LICITAÇÃO
---	-------------------------------------

LOCALIZAÇÃO: RUA AFRÍDIO GUIMARÃES, S/N, TEJUPÓ, RECIFE/PE

USO: NÃO HABITACIONAL	RESPONSÁVEL SEPE:
-----------------------	-------------------

Ambulatórios, Laboratórios, Consultórios, Clínicas, Maternidades, Hospitais Gerais e Especializados

NOME: IRMA CAETANO DE HOLANDA LINS
CAU-PE: A46249-7

PROJETISTAS:

GABRIELA CILENE DE ALMEIDA CAU-PE: A380394-2	DOMINICK M. L. DO NASCIMENTO CAU-PE: A90801-1	TARSI ALVES BRAGA CAU-BA: A 250234-4
---	--	---

DISCIPLINA: ARQUITETURA	ETAPA: ETAPA
-------------------------	--------------

CONTEÚDO: BLOCO 1 - FACHADA DIREITA E ESQUERDA	PRIMEIRA: PRIMEIRA
--	--------------------

ESCALA: Como indicado DATA: MAR/2026 COPIAÇÃO: GONPE-SES-HOPREIT-ARG-BL01-B-00003

