

3 BLOCO C - COBERTA
1 : 150

REMOÇÃO DE PINTURA ATUAL E EXECUÇÃO DE PINTURA ACRÍLICA EMBORRACHADA EM PAREDES, 2 (duas) DEMÃO, ACABAMENTO FOSCO, COR BRANCO GELO, COM SELADOR ACRÍLICO E COM EMASSAMENTO EM MASSA CORRIDA ACRÍLICA

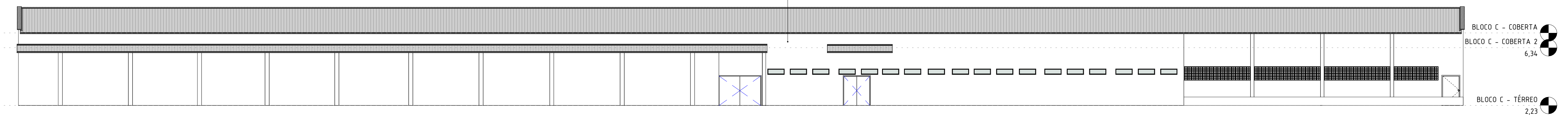

4 FACHADA LESTE
1 : 150

REMOÇÃO DE PINTURA ATUAL E EXECUÇÃO DE PINTURA ACRÍLICA EMBORRACHADA EM PAREDES, 2 (duas) DEMÃOS, ACABAMENTO FOSCO, COR BRANCO GELO, COM SELADOR ACRÍLICO E COM EMASSAMENTO EM MASSA CORRIDA ACRÍLICA

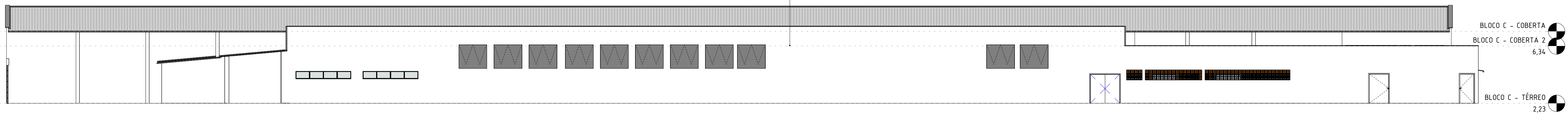

5 FACHADA OESTE
1 : 150

REMOÇÃO DE PINTURA ATUAL E EXECUÇÃO DE PINTURA ACRÍLICA EMBORRACHADA EM PAREDES
— 2 (duas) DEMÃO, ACABAMENTO FOSCO, COR BRANCO GELDO, COM SELADOR ACRÍLICO E COM
EMASSAMENTO EM MASSA CORRIDA ACRÍLICA

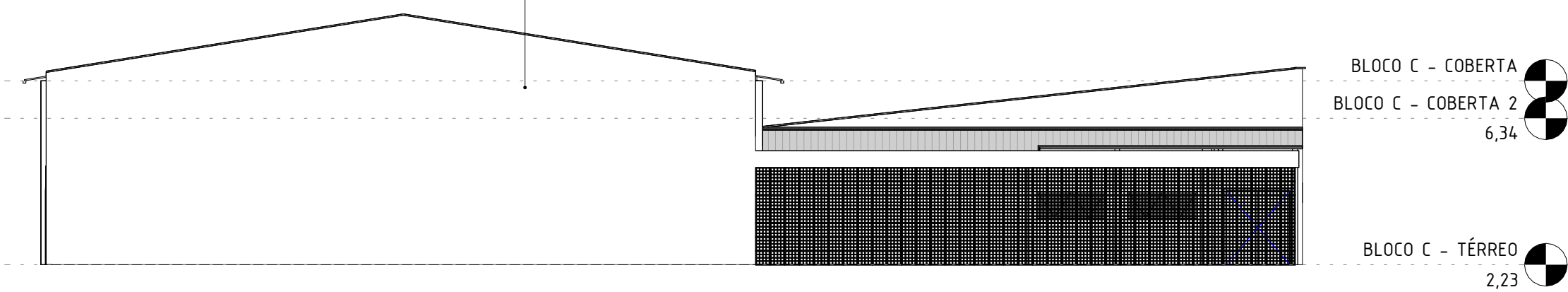

6 FACHADA NORTE
1 : 150

REMOÇÃO DE PINTURA ATUAL E EXECUÇÃO DE PINTURA ACRÍLICA EMBORRACHADA EM PAREDES, 2 (duas) DEMÃO, ACABAMENTO FOSCO, COR BRANCO GELO, COM SELADOR ACRÍLICO E COM EMASSAMENTO EM MASSA CORRIDA ACRÍLICA

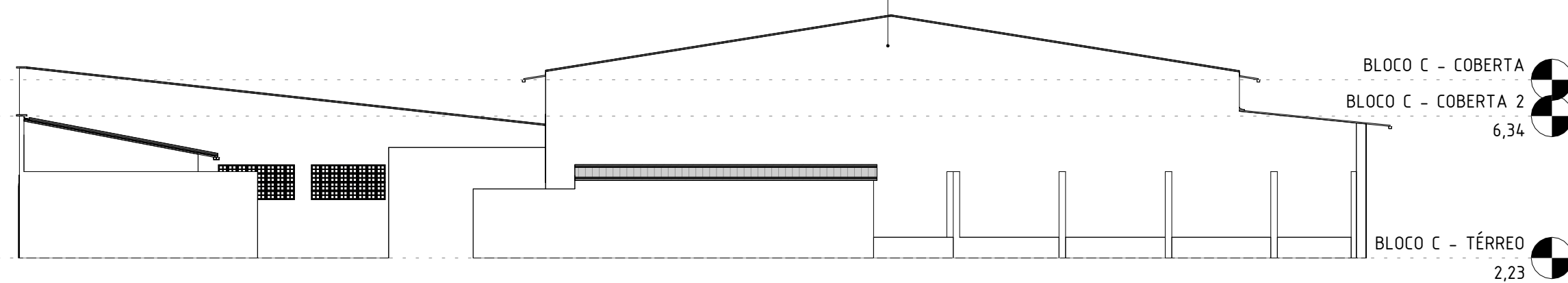

7 FACHADA SUL
1 : 150

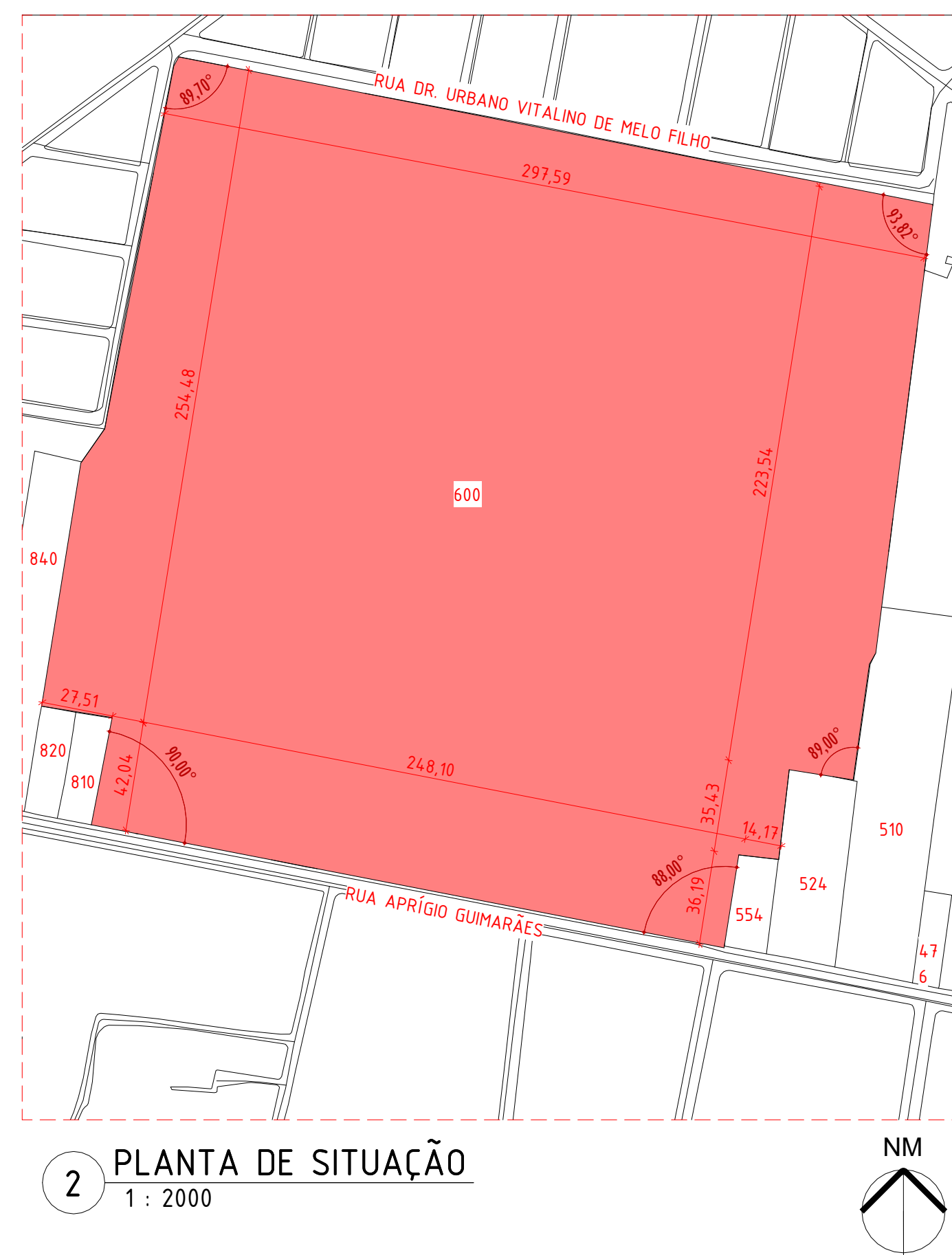

2 PLANTA DE SITUAÇÃO
1 : 2000

QUADRO DE ESPECIFICAÇÕES - COBERTURA

CÓD.	DESCRIÇÃO	ÁREA
TT	DEMOLIÇÃO DE COBERTA EXISTENTE EM TELHA DE FIBROCEM E TRAMA DE MADEIRA, E CONSTRUÇÃO DE COBERTURA ATÉ 2 ÁGUAS/36,38 m² EM TELHA GALVALUME TERMOALÚSTICA, TRAPEZOIDAL, ESPESSURA DE 0,50MM-1,00MM-0,50MM, INCLUINDO CAMENTO E ACESSÓRIOS. CONSIDERAR TELHA, TRAMA DE MADEIRA E ESTRUTURA PONTEALADA.	3636,38 m²

QUADRO DE ESPECIFICAÇÕES - ELEMENTOS DA COBERTA

CÓD.	DESCRIÇÃO	METRO LINEAR
CHAZ	DEMOLIÇÃO DE CHAPIM EXISTENTE E INSTALAÇÃO DE CHAPIM DO CAPA DE MURO PRÉ-MOLDADO EM CONCRETO TIPO "CAPELINHA", COM PINGADERA L= 30 CM. E= 1 CM	56,11
		56,11
CLMT	DEMOLIÇÃO DE CUMEIRA EXISTENTE E INSTALAÇÃO DE CUMEIRA METÁLICA PARA TELHA TERMOACÚSTICA	102,93
		102,93
RUBI	DEMOLIÇÃO DO RUFO EXISTENTE E INSTALAÇÃO DE RUFO EM CHAPA DE AÇO GALVANIZADO Nº20, LARGO DE 25 CM (P)	243,94
		243,94
CLMT	REMOÇÃO DE CALHA EXISTENTE E INSTALAÇÃO DE CALHA EM CHAPA DE AÇO GALVANIZADO	374,25

QUADRO DE ESPECIFICAÇÕES - REVESTIMENTO/ PINTURA

DESCRIÇÃO	ÁREA
REMOÇÃO DE PINTURA ATUAL E EXECUÇÃO DE PINTURA ACRÍLICA EMBORRACHADA EM PAREDES, 2 (dois) DEMÃOS, ACABAMENTO FOSCO,	59,69 m²
COR BRANCO GELCO, COM SELADOR ACRÍLICO E COM EMMASSAMENTO EM MASSA CORRIDA ACRÍLICA	
REMOÇÃO DE PINTURA ATUAL E EXECUÇÃO DE PINTURA ACRÍLICA EMBORRACHADA EM PAREDES, 2 (dois) DEMÃOS, ACABAMENTO FOSCO,	1926,01 m²
COR BRANCO GELCO, COM SELADOR ACRÍLICO E COM EMMASSAMENTO EM MASSA CORRIDA ACRÍLICA	
	1976,61 m²

QUADRO DE ESPECIFICAÇÕES - REVITALIZAÇÃO DE COBOGÓS

Descrição	Comentários de tipos	Contagem (UN)	ÁREA TOTAL
Cobogó 6 Furos (24x24x10cm)	REMOÇÃO DE PINTURA ATUAL E EXECUÇÃO DE PINTURA ACRÍLICA EMBORRACHADA, 2 (duas) DEMÃO, ACABAMENTO FOSCO, COR BRANCO GELCO, COM SELADOR ACRÍLICO EM PAREDE DE COBOGÓS	562	32,60 m²
Cobogó 16 Furos (39x39x1cm)	REMOÇÃO DE PINTURA ATUAL E EXECUÇÃO DE PINTURA ACRÍLICA EMBORRACHADA, 2 (duas) DEMÃO, ACABAMENTO FOSCO, COR BRANCO GELCO, COM SELADOR ACRÍLICO EM PAREDE DE COBOGÓS	339	5153 m²

QUADRO DE ESPECIFICAÇÕES - JANELAS GERAL

	REF.	QNT.	LARG.	ALT.	PIE.TORIL		DESCRIÇÃO	FOLHA/ABERTURA	TIPO
29151	9	120	6,0	2,28			JANELA TIPO MAXI-AR, 1 FOLHA, EM ALUMÍNIO NA COR CINZA REF. PANT CAZ 80.0 W-230L COM VORO DO TIPO LAMINADO COOL LITE RESIST BOMEL	1 FOLHA / MAXI-AR	COMUM
29152	3	1,95	6,75	1,30			PORTA DE ALUMÍNIO COM 2 FOLHAS EM ALUMÍNIO NA COR CINZA REF. PANT CAZ 80.0 W-230L COM VORO DO TIPO LAMINADO COOL LITE	2 FOLHAS / MAXI-AR	COMUM
29153	1	2,60	1,00	2,58			JANELA TIPO MAXI-AR, 2 FOLHAS FIXAS E 2 FOLHAS MÓVEIS, EM ALUMÍNIO NA COR CINZA REF. PANT CAZ 80.0 W-230L COM VORO DO TIPO LAMINADO COOL LITE RESIST BOMEL ENCAIXilhADA	2 FOLHAS FIXAS E 2 FOLHAS MÓVEIS	COMUM
29154	1	3,35	6,55	1,15			JANELA TIPO MAXI-AR, 2 FOLHAS, EM ALUMÍNIO NA COR CINZA REF. PANT CAZ 80.0 W-230L COM VORO DO TIPO LAMINADO COOL LITE RESIST BOMEL	4 FOLHAS / MAXI-AR	COMUM

OBS.: As áreas de demolições correspondem integralmente às áreas previstas para construção no quadro acima.



1 MAPA - PLANTA CHAVE
1 : 2000

LEGENDA:

- SUBESTAÇÃO**
- GUARITA**

OBSERVAÇÕES GERAIS:

1. TODAS AS EMPRESAS CONTRATADAS PARA A PRESTAÇÃO DE SERVIÇOS REFERENTES À REFORMA, A EXEMPLO DAS ESQUADRIAS E TELHADOS (ENTRE OUTROS), DEVERÃO CONFERIR AS MEDIDAS NO LOCAL.
2. QUALQUER DISCREPÂNCIA ENTRE O PROJETO E A OBRA DEVERÁ SER COMUNICADA AO ARQUITETO RESPONSÁVEL, PARA QUE O MESMO POSSA FORNECER A SOLUÇÃO ADEQUADA.
3. PARA MELHOR COMPREENSÃO DOS DESENHOS, O PROJETO DE ARQUITETURA DEVERÁ SER PLOTADO COLORIDO.
4. MANter INCLINAÇÃO DO TELHADO EXISTENTE.
5. OS MATERIAIS DE REVESTIMENTOS EXTERNOS ESTÃO PREVISTOS NAS PLANTAS;
6. VER DETALHES EXECUTIVOS NAS PLANTAS DE "DETALHES SINALIZAÇÃO" Nº 10/10;

OBS: As áreas de demolição correspondem integralmente às áreas previstas para construção (quadro de especificações).

R00	20.03.26	EMITIDO
REV	DATA	DESCRIÇÃO















OBJETO:

OBJETO: PROJETO DE ARQUITETURA PARA A REQUALIFICAÇÃO DA FACHADA DO HOSPITAL OTÁVIO DE FREITAS (HOF) LOCALIZADO NA CIDADE DO RECIFE-PE

CONTRATANTE: SES - SECRETARIA ESTADUAL DE SAÚDE	CONTRATADA: DEFINIR PÓS LICITAÇÃO
LOCALIZAÇÃO: RUA APRÍGIO GUIMARÃES, S/N, TEJUPÓ, RECIFE/PE	
USO: NÃO HABITACIONAL	RESPONSÁVEL SEPE:

SEPE - SECRETARIA DE PROJETOS ESTRATÉGICOS CNPJ: 21825.676/0001-94	NOME: IRMA CAETANO DE HOLANDA LINS CAU-PE: A46249-7
---	--

GABRIELA CILENE DE ALMEIDA (AU-PE: A30058-2)	DOMINICK M. L. DO NASCIMENTO (AU-PE: A165913-1)	TARSILA ALVES BRAGA (AU-BA: A256236-4)
---	--	---

DISCIPLINA: ARQUITETURA	ETAPA: PROJETO BÁSICO
CONTEÚDO: BLOCO C - LOCAÇÃO, COBERTA E FACHADAS	PRÁTICA:

ESCALA: DATA: CODIFICAÇÃO:
Como indicado MAR/2026 GOVPE-SES-REC-HOFREIT-ARQ-BL C-B-0001

PLANTA BAIXA, ELEVAÇÃO 01
E ELEVAÇÃO 02 - JANELA 1
FOLHA, MAXIM-AR (J1.01)

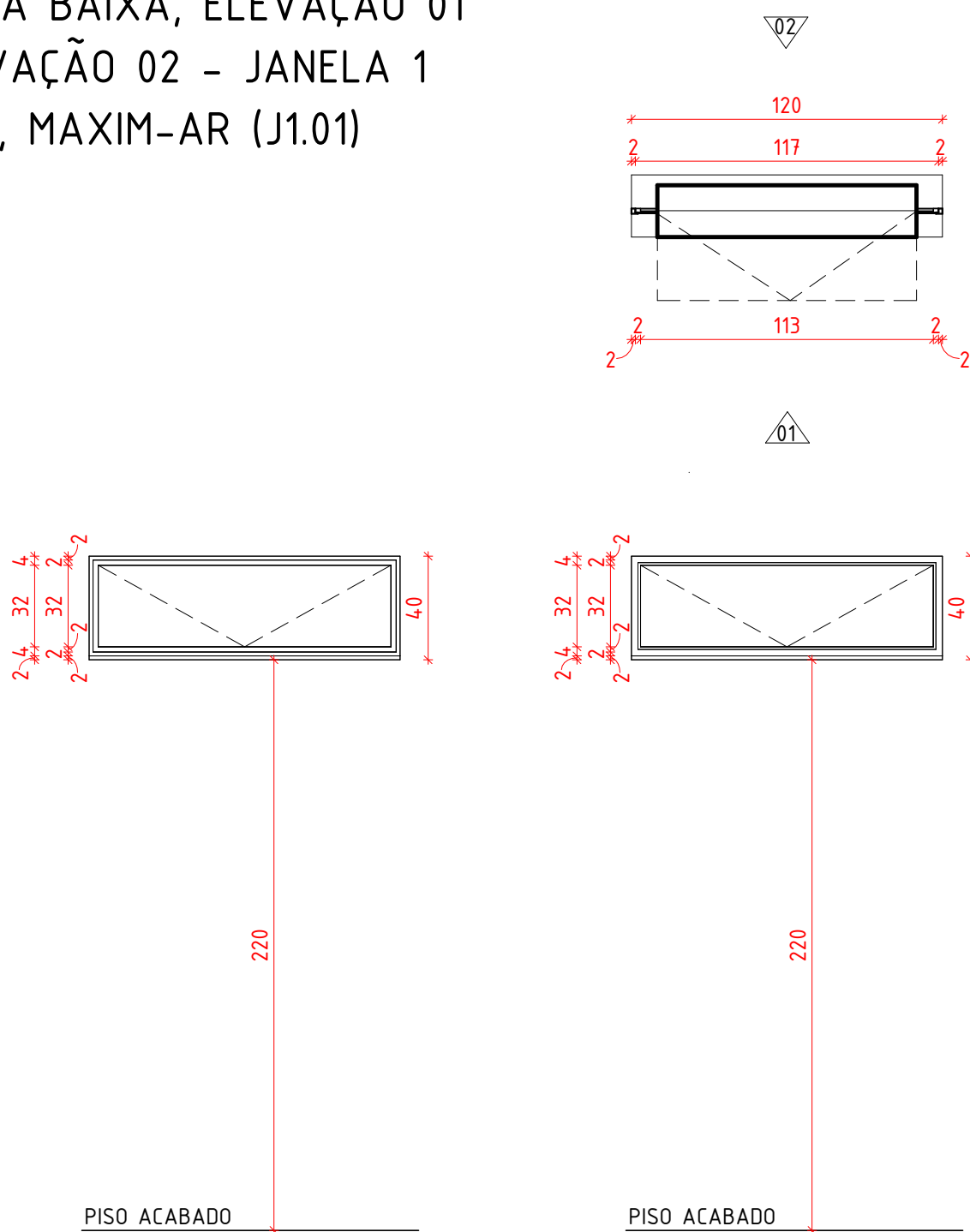

OBS.: DETALHES ILUSTRATIVOS, CONFERIR DIMENSÕES DE CADA TIPO NO QUADRO DE ESQUADRIAS.

QUADRO DE ESPECIFICAÇÕES - JANELAS 1 FOLHA MAXIM-AR (JM1.01)

REF.	QNT.	LARG.	ALT.	PEITORIL	DESCRIÇÃO	FOLHA/ABERTURA	TIPO
JM1.01	18	1,20	0,40	2,20	JANELA TIPO MAXIM-AR, 1 FOLHA, EM ALUMÍNIO NA COR CINZA (REF. PINT CZA GLOB W-2301), COM VIDRO DO TIPO LAMINADO COOL LITE 150ST (6mm), ENCASTILHADA	1 FOLHA / MAXIM-AR	COMUM

PLANTA BAIXA, ELEVAÇÃO 01
E ELEVAÇÃO 02 - 2 FOLHAS,
MAXIM-AR (J2.02)

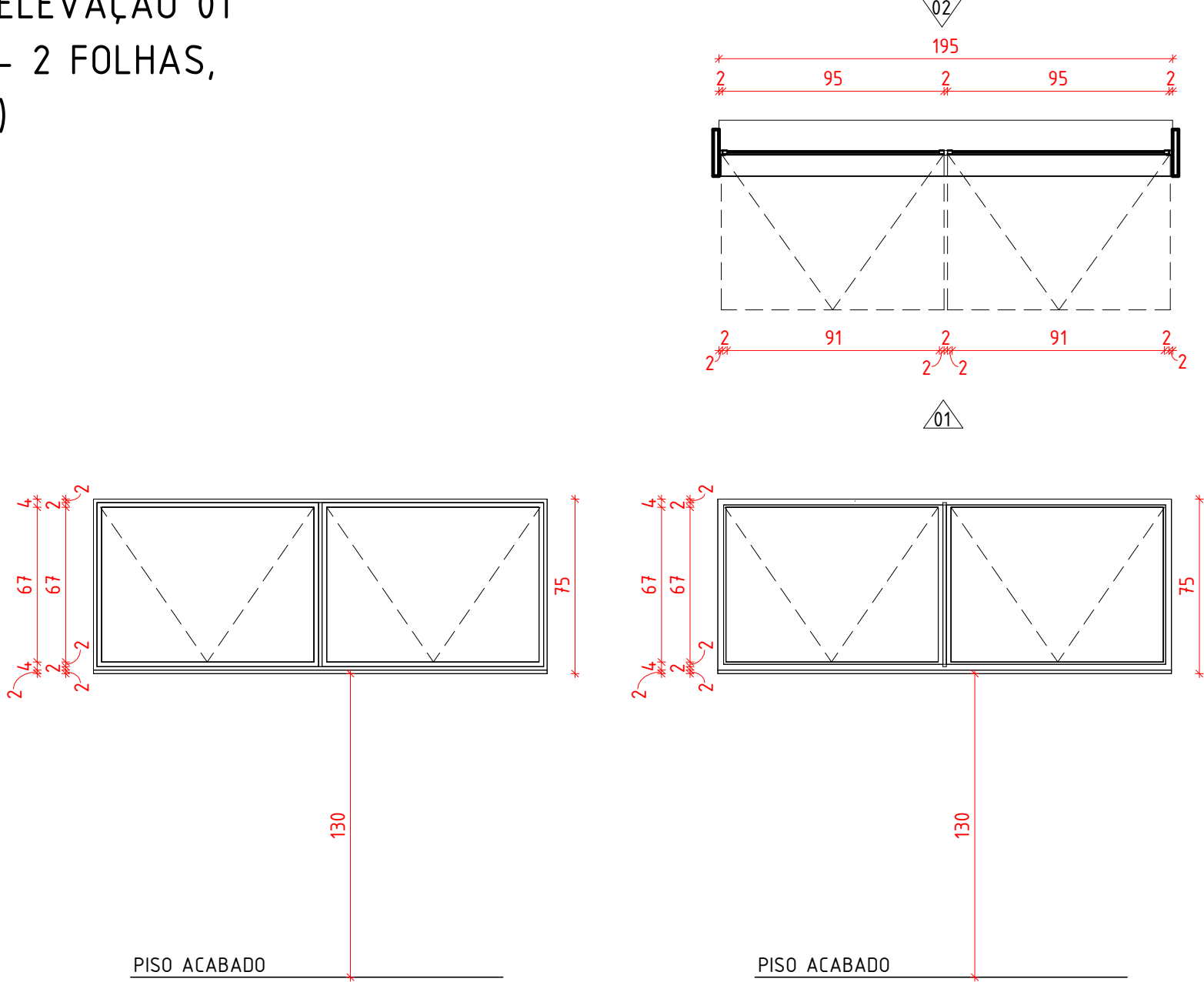

OBS.: DETALHES ILUSTRATIVOS, CONFERIR DIMENSÕES DE CADA TIPO NO QUADRO DE ESQUADRIAS.

QUADRO DE ESPECIFICAÇÕES - JANELAS 2 FOLHAS MAXIM-AR (JM2.01)

REF.	QNT.	LARG.	ALT.	PEITORIL	DESCRIÇÃO	FOLHA/ABERTURA	TIPO
JM2.01	3	1,95	0,75	1,30	JANELA DE ALUMÍNIO COM 2 FOLHAS TIPO MAXIM-AR EM ALUMÍNIO NA COR CINZA (REF. PINT CZA GLOB 2 FOLHAS / MAXIM-AR W-2301), COM VIDRO DO TIPO LAMINADO COOL LITE 150ST (6mm), ENCASTILHADA	COMUM	

PLANTA BAIXA, ELEVAÇÃO 01
E ELEVAÇÃO 02 - 2 FOLHAS
MÓVEIS E 2 FOLHAS FIXAS,
MAXIM-AR (J2.2.01)

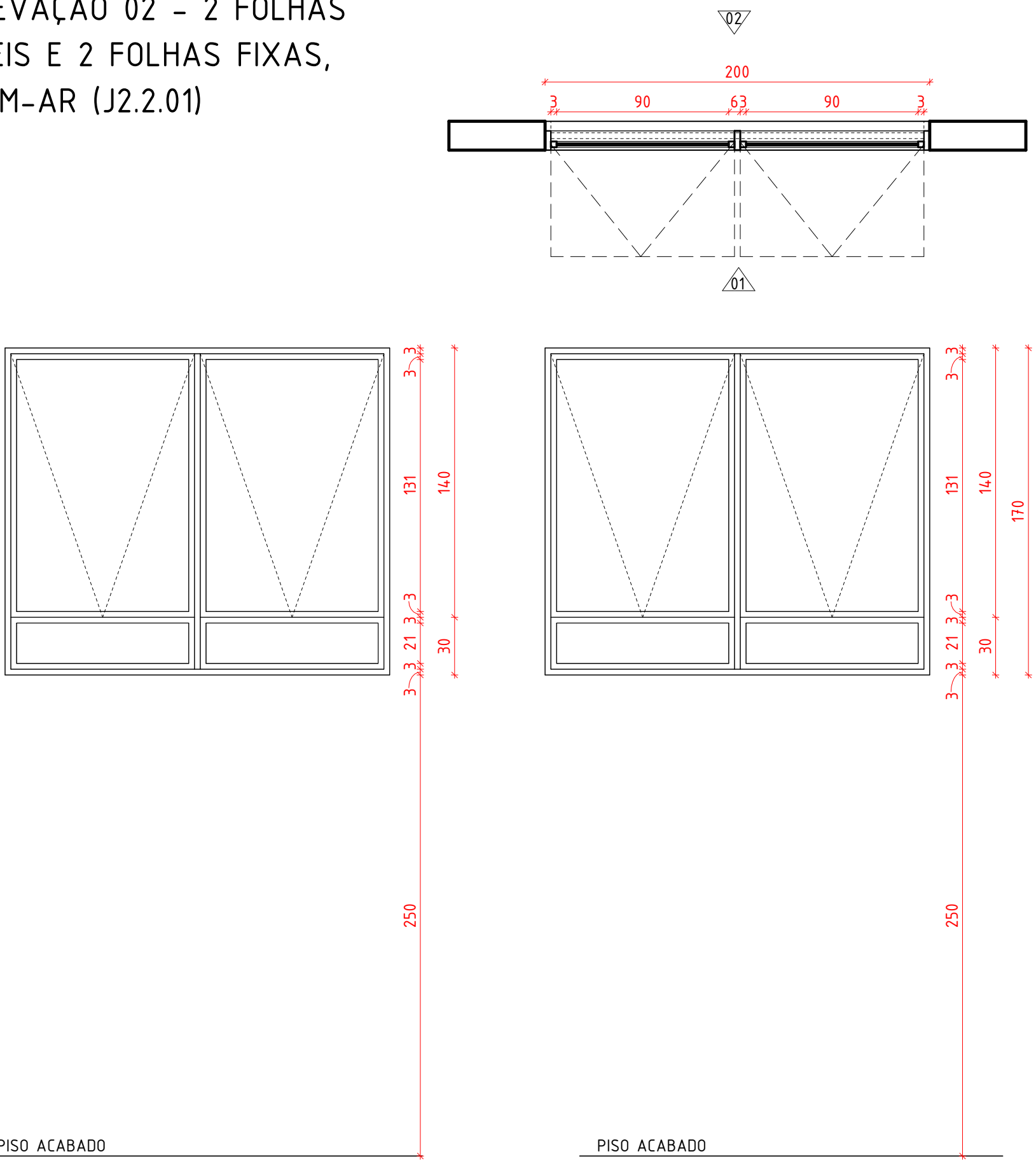

OBS.: DETALHES ILUSTRATIVOS, CONFERIR DIMENSÕES DE CADA TIPO NO QUADRO DE ESQUADRIAS.

QUADRO DE ESPECIFICAÇÕES - JANELAS 2 FOLHAS FIXAS E 2 FOLHAS MÓVEIS, MAXIM-AR (JM2.2.01)

REF.	QNT.	LARG.	ALT.	PEITORIL	DESCRIÇÃO	FOLHA/ABERTURA	TIPO
JM2.2.01	11	2,00	1,70	2,50	JANELA TIPO MAXIM-AR, 2 FOLHAS FIXAS E 2 FOLHAS MÓVEIS, EM ALUMÍNIO NA COR CINZA (REF. PINT CZA GLOB W-2301), COM VIDRO DO TIPO LAMINADO COOL LITE 150ST (6mm), ENCASTILHADA	2 FOLHAS FIXAS E 2 FOLHAS MÓVEIS / MAXIM-AR	COMUM

PLANTA BAIXA, ELEVAÇÃO 01
E ELEVAÇÃO 02 - 4 FOLHAS,
MAXIM-AR (J4.01)

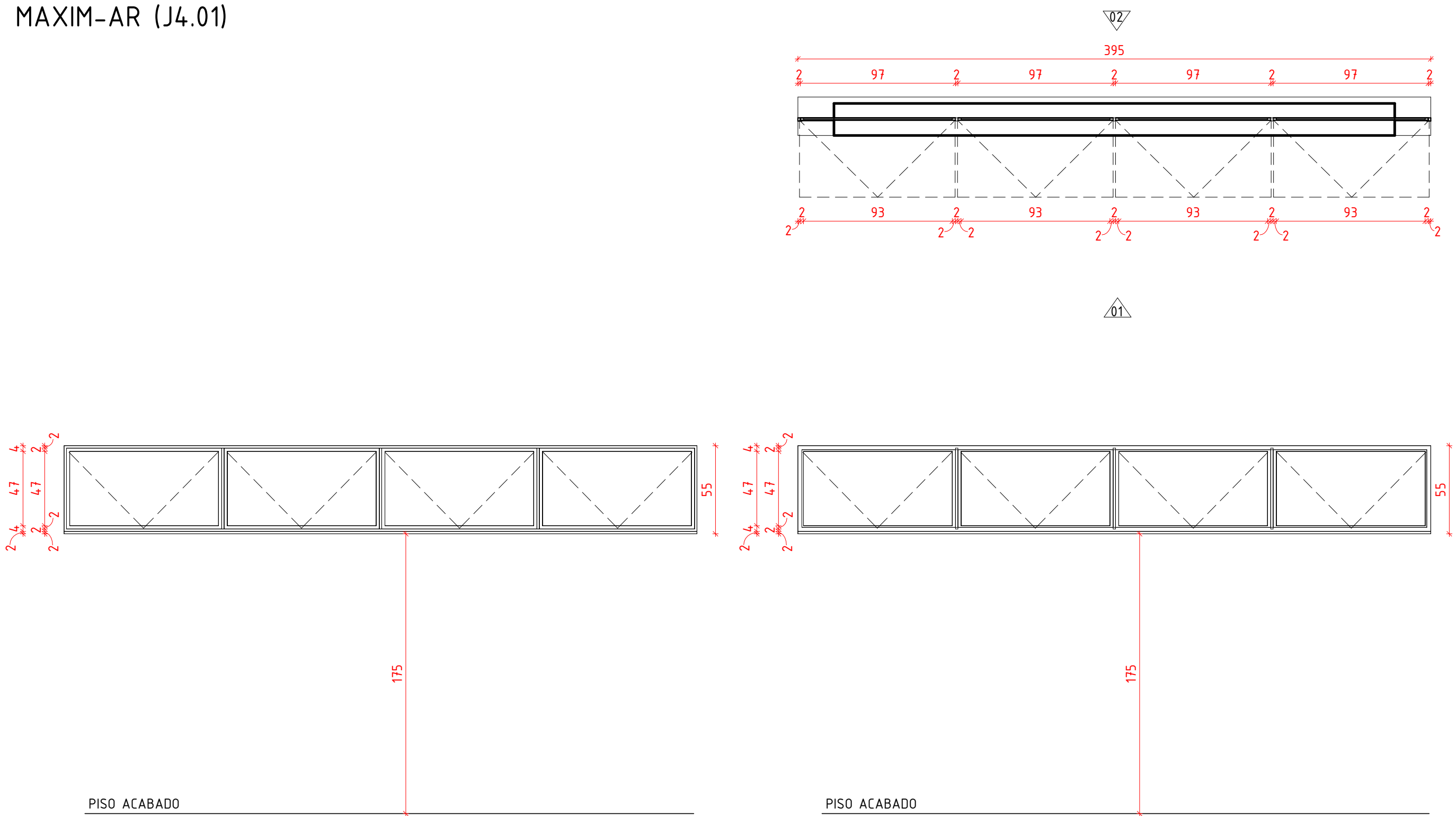

OBS.: DETALHES ILUSTRATIVOS, CONFERIR DIMENSÕES DE CADA TIPO NO QUADRO DE ESQUADRIAS.

QUADRO DE ESPECIFICAÇÕES - JANELAS 4 FOLHAS MAXIM-AR (JM4.01)

REF.	QNT.	LARG.	ALT.	PEITORIL	DESCRIÇÃO	FOLHA/ABERTURA	TIPO
JM4.01	2	3,95	0,55	1,75	JANELA TIPO MAXIM-AR, 4 FOLHAS, EM ALUMÍNIO NA COR CINZA (REF. PINT CZA GLOB W-2301), COM VIDRO DO TIPO LAMINADO COOL LITE 150ST (6mm), ENCASTILHADA	4 FOLHAS / MAXIM-AR	COMUM

OBSERVAÇÕES GERAIS:

- 1) TODAS AS EMPRESAS CONTRATADAS PARA A PRESTAÇÃO DE SERVIÇOS REFERENTES À REFORMA, A EXEMPLO DAS ESQUADRIAS E TELHADOS (ENTRE OUTROS), DEVERÃO CONFERIR AS MEDIDAS NO LOCAL;
- 2) QUALQUER DISCREPÂNCIA ENTRE O PROJETO E A OBRA DEVERÁ SER COMUNICADA AO ARQUITETO RESPONSÁVEL, PARA QUE O MESMO POSSA FORNECER A SOLUÇÃO ADEQUADA;
- 3) PARA MELHOR COMPREENSÃO DOS DESENHOS, O PROJETO DE ARQUITETURA DEVERÁ SER PLOTADOR COLORIDO;
- 4) MANter INCLINAÇÃO DO TELHADO EXISTENTE;
- 5) OS MATERIAIS DE REVESTIMENTOS EXTERNOS ESTÃO PREVISTOS NAS PLANTAS;
- 6) VER DETALHES EXECUTIVOS NAS PLANTAS DE "DETALHES SINALIZAÇÃO" Nº 10/10;

OBS: As áreas de demolição correspondem integralmente às áreas previstas para construção (quadro de especificações).

R00	20.03.26	EMITIDO
REV	DATA	DESCRIÇÃO

Secretaria de Projetos Estratégicos



GOVERNO DO ESTADO DE PERNAMBUCO
SECRETARIA DE PROJETOS ESTRATÉGICOS DO ESTADO DE PERNAMBUCO

OBJETO: PROJETO DE ARQUITETURA PARA A REQUALIFICAÇÃO DA FACHADA DO HOSPITAL OTÁVIO DE FREITAS (HOF) LOCALIZADO NA CIDADE DO RECIFE-PE

CONTRATANTE: SES - SECRETARIA ESTADUAL DE SAÚDE	CONTRATADA: DEFINIR PÓS LICITAÇÃO
LOCALIZAÇÃO: RUA APRÍGIO GUIMARÃES, S/N, TEJUPÓ, RECIFE/PE	
USO: NÃO HABITACIONAL	RESPONSÁVEL SEPE:
Ambulatórios, Laboratórios, Consultórios, Clínicas, Maternidades, Hospitais Gerais e Especializados	
SEPE - SECRETARIA DE PROJETOS ESTRATÉGICOS CNPJ: 21825.676/0001-94	NOME: IRMA CAETANO DE HOLANDA LINS CAU-PE: A46249-7
PROJETISTAS:	

GABRIELA CILENE DE ALMEIDA CAU-PE: A300358-2	DOMINICK M. L. DO NASCIMENTO CAU-PE: A165813-1	TARSILA ALVES BRAGA CAU-BA: A250236-4
DISCIPLINA: ARQUITETURA	ETAPA: PROJETO BÁSICO	
CONTEÚDO: BLOCO C - DETALHAMENTO DE ESQUADRIAS - JANELAS	PRANCHAS:	
ESCALA: Como indicado	DATA: MAR/2026	CODIFICAÇÃO: GOVPE-SES-REC-HOFREIT-ARQ-BL_C-B-0002