



1 MAPA - PLANTA CHAVE  
1 : 2000

LEGENDA:

- SUBESTAÇÃO
- GUARITA

QUADRO DE ESPECIFICAÇÕES - COBERTURA		
CÓD.	DESCRIÇÃO	ÁREA
TT	DEPILHAÇÃO DE COBERTA EXISTENTE EM TELHA DE FIBROCEMENTO E TRAMPA DE MADEIRA. E CONSTRUÇÃO DE COBERTURA ATÉ 2 AQUADUPLOS m² EM TELHA GALVALUME TERMALÓGICA, TRAPEZOIDAL, ESPESURA DE 0,50MM+100MM+50MM, INCLINDO CIMENTO E ACESSÓRIOS. CONSIDERAR TELHA, TRAMPA DE MADEIRA E ESTRUTURA PONTALEGADA.	801,14 m²

QUADRO DE ESPECIFICAÇÕES - ELEMENTOS DA COBERTA		
CÓD.	DESCRIÇÃO	METRO LINEAR
CHA2	DEPILHAÇÃO DE CHAPIM EXISTENTE E INSTALAÇÃO DE CHAPIM DO CARA DE MURO EM CONCRETO POLIDADO IN LOCO, COM DIMENSÃO L x L: 30 CM. E: 4 CM	221,08
CUM1	DEPILHAÇÃO DE CUPERA EXISTENTE E INSTALAÇÃO DE CUPERA METÁLICA PARA TELHA TERMALÓGICA	583,71
RU01	DEPILHAÇÃO DO RUFO EXISTENTE E INSTALAÇÃO DE RUFO EM CHAPA DE AÇO GALVANIZADO NÚMERO 24, CORTE DE 25 CM IM	171,30
CLH01	REMOÇÃO DE CALHA EXISTENTE E INSTALAÇÃO DE CALHA EM CHAPA DE AÇO GALVANIZADO NÚMERO 24	1238,41

QUADRO DE ESPECIFICAÇÕES - REVITALIZAÇÃO DE MEIO-FIO		
CÓD.	DESCRIÇÃO	METRO LINEAR
DMF1	EXECUÇÃO DE PINTURA DE MEIO FIO COM TINTA ACRÍLICA, DUAS DEMÃOIS, COM BRANCO GELCO E SELADOR ACRÍLICO	86,76

QUADRO DE ESPECIFICAÇÕES - REVITALIZAÇÃO DE COBOGÓS	
DESCRIÇÃO	ÁREA
REMOÇÃO DE PINTURA ATUAL E EXECUÇÃO DE PINTURA ACRÍLICA EMBORRACHADA, 2 (dois) DEMÃOIS, ACABAMENTO PÓSICO, COM BRANCO GELCO, COM SELADOR ACRÍLICO EM PAREDE DE COBOGÓS	35,15 m²

QUADRO DE ESPECIFICAÇÕES - REVESTIMENTO/ PINTURA	
DESCRIÇÃO	ÁREA
REMOÇÃO DE PINTURA ATUAL E EXECUÇÃO DE PINTURA ACRÍLICA EMBORRACHADA EM PAREDES, 2 (dois) DEMÃOS, ACABAMENTO PÓSICO, COM AZUL CLARO RGB 0, 108, 270, COM SELADOR ACRÍLICO E COM EMASSAMENTO EM MASSA CORRIDA ACRÍLICA	35,16 m²
REMOÇÃO DE PINTURA ATUAL E EXECUÇÃO DE PINTURA ACRÍLICA EMBORRACHADA EM PAREDES, 2 (dois) DEMÃOS, ACABAMENTO PÓSICO, COM AZUL MEDIANO 1 RGB 0, 125, 193, COM SELADOR ACRÍLICO E COM EMASSAMENTO EM MASSA CORRIDA ACRÍLICA	153,16 m²
REMOÇÃO DE PINTURA ATUAL E EXECUÇÃO DE PINTURA ACRÍLICA EMBORRACHADA EM PAREDES, 2 (dois) DEMÃOS, ACABAMENTO PÓSICO, COM BRANCO GELCO, COM SELADOR ACRÍLICO E COM EMASSAMENTO EM MASSA CORRIDA ACRÍLICA	428,132 m²
REMOÇÃO DE PINTURA ATUAL E EXECUÇÃO DE PINTURA ACRÍLICA EMBORRACHADA EM PAREDES, 2 (dois) DEMÃOS, ACABAMENTO PÓSICO, COM LARANJA RGB 224, 120, 39, COM SELADOR ACRÍLICO E COM EMASSAMENTO EM MASSA CORRIDA ACRÍLICA	309,37 m²
REMOÇÃO DE PINTURA ATUAL E EXECUÇÃO DE PINTURA ACRÍLICA EMBORRACHADA EM PAREDES, 2 (dois) DEMÃOS, ACABAMENTO PÓSICO, COM VERDE RGB 120, 170, 60, COM SELADOR ACRÍLICO E COM EMASSAMENTO EM MASSA CORRIDA ACRÍLICA	190,36 m²

QUADRO DE ESPECIFICAÇÕES - REVITALIZAÇÃO DE PILARES METÁLICOS	
DESCRIÇÃO	ÁREA
REMOÇÃO DE PINTURA ATUAL E EXECUÇÃO DE 1 (uma) DEMÃO DE 70 MICROMETROS DE PRIMER EPOXI ZINCO EM METAL, 1 (uma) DEMÃO DE DE PINTURA DE ESMALTE EPOXI, 1 (uma) DEMÃO DE 70 MICROMETROS DE PINTURA DE ESMALTE POLIURETANO, ACABAMENTO SEM BRILHO, COR BRANCO GELO	28,22 m²

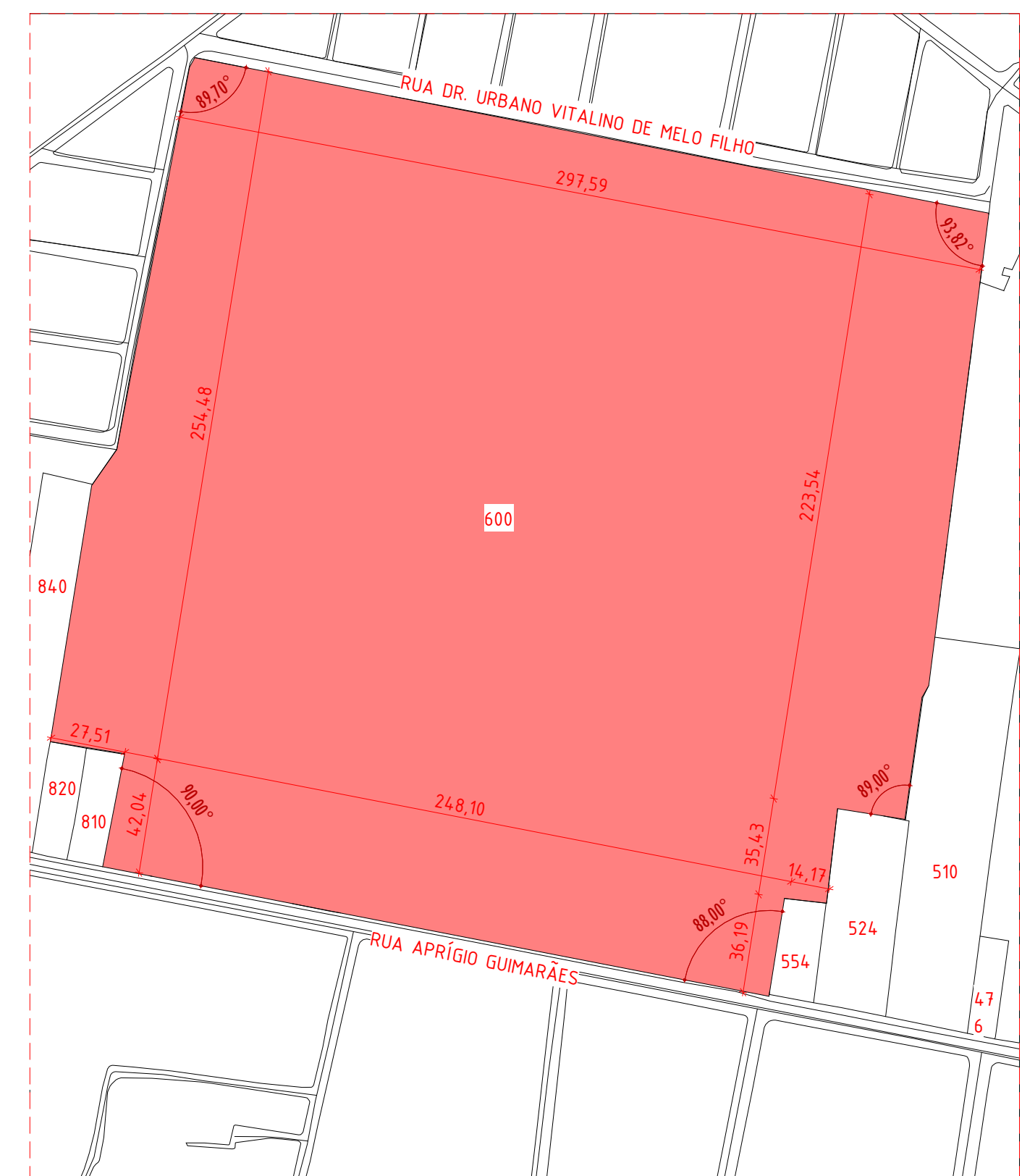

2 PLANTA DE SITUAÇÃO  
1 : 2000

BLOCO D

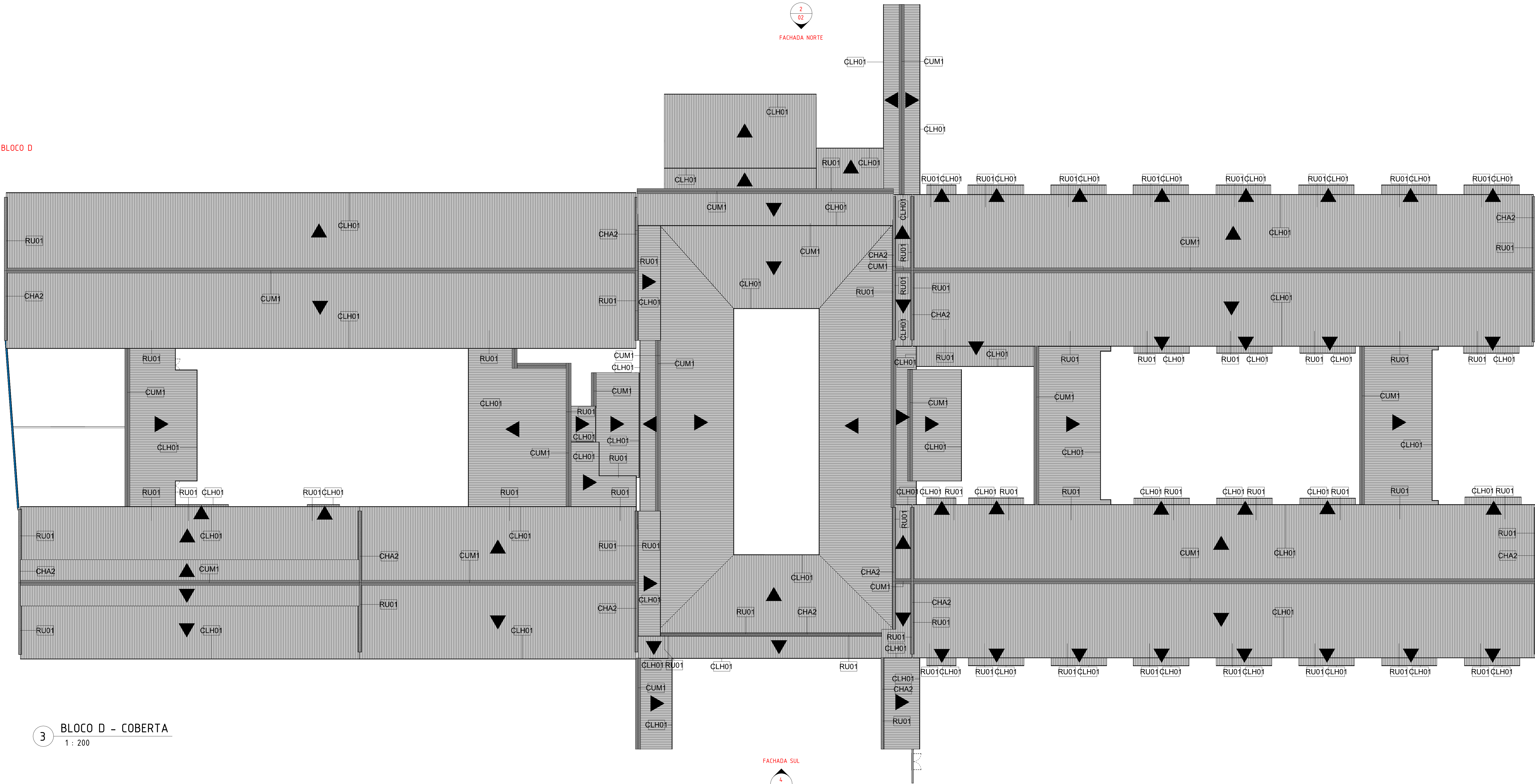

3 BLOCO D - COBERTA  
1 : 200

OBSERVAÇÕES GERAIS:  
1) TODAS AS EMPRESAS CONTRATADAS PARA A PRESTAÇÃO DE SERVIÇOS REFERENTES À REFORMA, A EXEMPLO DAS ESQUADRIAS E TELHADOS (ENTRE OUTROS), DEVERÃO CONFERIR AS MEDIDAS NO LOCAL.  
2) QUALQUER DISCREPÂNCIA ENTRE O PROJETO E A OBRA DEVERÁ SER COMUNICADA AO ARQUITETO RESPONSÁVEL, PARA QUE O MESMO POSSA FORNECER A SOLUÇÃO ADEQUADA;  
3) PARA MELHOR COMPREENSÃO DOS DESENHOS, O PROJETO DE ARQUITETURA DEVERÁ SER PLOTADO EM COLOREDO;  
4) MANter INCLINAÇÃO DO TELHADO EXISTENTE;  
5) OS MATERIAIS DE REVESTIMENTOS EXTERNOS ESTÃO PREVISTOS NAS PLANTAS;  
6) VER DETALHES EXECUTIVOS NAS PLANTAS DE "DETALHES SINALIZAÇÃO" Nº 10/10;

OBS: As áreas de demolição correspondem integralmente às áreas previstas para construção (quadro de especificações).

R00	20.03.26	EMITIDO	
REV	DATA	DESCRIÇÃO	
<div><div>Secretaria de Projetos Estratégicos</div><div><div>GOVERNO DO ESTADO DE PERNAMBUCO SECRETARIA DE PROJETOS ESTRATÉGICOS DO ESTADO DE PERNAMBUCO</div></div></div>			
OBJETO: PROJETO DE ARQUITETURA PARA A REQUALIFICAÇÃO DA FACHADA DO HOSPITAL OTÁVIO DE FREITAS (HOF) LOCALIZADO NA CIDADE DO RECIFE-PE			
CONTRATANTE: SES - SECRETARIA ESTADUAL DE SAÚDE		CONTRATADA: DEFINIR PÓS LICITAÇÃO	
LOCALIZAÇÃO: RUA APRÍGIO GUIMARÃES, S/N, TEJUPÓ, RECIFE/PE			
USO: NÃO HABITACIONAL		RESPONSÁVEL SEPE:	
Ambulatórios, Laboratórios, Consultórios, Clínicas, Maternidades, Hospitais Gerais e Especializados			
SEPE - SECRETARIA DE PROJETOS ESTRATÉGICOS CNPJ: 21825.676/0001-94		NOME: IRMA CAETANO DE HOLANDA LINS CAU-PE: A46249-7	
PROJETISTAS:			
GABRIELA CILENE DE ALMEIDA CAU-PE: A 300358-2		DOMINICK M. L. DO NASCIMENTO CAU-PE: A/05015-1	
TARSLA ALVES BRAGA CAU-BA: A 250234-4			
DESCRIÇÃO: ARQUITETURA		ETAPA: PROJETO BÁSICO	
CONTEÚDO: BLOCO D - LOCAÇÃO E COBERTA		PRIMEIRA:	
ESCALA: DATA: CORREÇÃO: Como indicado ABR/2026 GOVPE-SES-REC-HOFREIT-ARG-BL_D-B-0001			
01/03 R00			





1 : 2000

REMOÇÃO DE PINTURA ATUAL E EXECUÇÃO DE PINTURA ACRÍLICA EMBORRACHADA EM PAREDES, 2 (duas) DEMÃOS, ACABAMENTO FOSCO, COR BRANCO GELO, COM SELADOR ACRÍLICO E COM EMASSAMENTO EM MASSA CORRIDA ACRÍLICA

 $1: \bar{z}$ 
$$\sqrt{1:20}$$

REMOÇÃO DE PINTURA ATUAL E EXECUÇÃO DE PINTURA ACRÍLICA EMBORRACHADA EM PAREDES 2 (duas) DEMÃOS, ACABAMENTO FOSCO, COR AZUL MEDIANO 1 (RGB 0, 125, 197), COM SELADOR ACRÍLICO E COM EMASSAMENTO EM MASSA

1 : 20

1 : 2000

02/03 R00



