

BLOCO E

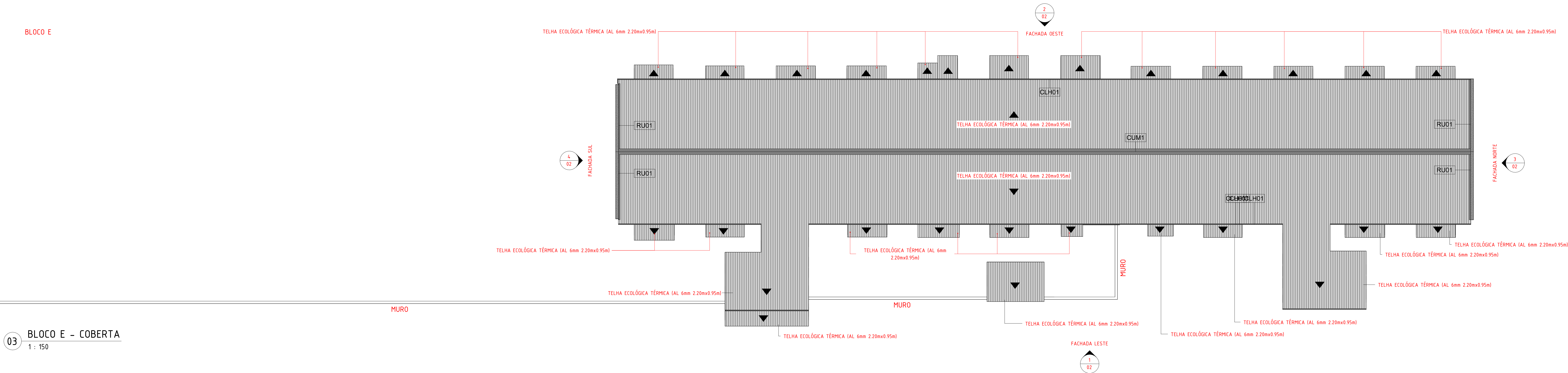

03 BLOCO E - COBERTA
1 : 150

QUADRO DE ESPECIFICAÇÕES - COBERTURA

CÓD.	DESCRIÇÃO	ÁREA
TT	DEMOLIÇÃO DE COBERTURA EXISTENTE EM TELHA DE FIBROCEMENTO E TRAMA DE MADEIRA, E CONSTRUÇÃO DE COBERTURA ATÉ 2 ÁGUAZ EM TELHA GALVALUME TERMOCÚSTICA, TRANSCENDENTAL, ESPESURA DE 0,50MM-0,30MM-0,20MM, INCLUINDO ICAPENTO E ACESSÓRIOS, CONSIDERAR TELHA, TRAMA DE MADEIRA E ESTRUTURA PORTA-TELHA.	1764,55 m²
		1764,55 m²

QUADRO DE ESPECIFICAÇÕES - ELEMENTOS DA COBERTA

CÓD.	DESCRIÇÃO	METRO LINEAR
CH01	DEMOLIÇÃO DE CHAPIM EXISTENTE E INSTALAÇÃO DE CHAPIM OU CAPA DE MURO PRÉ-MOLDADO EM CONCRETO TIPO "CAPELINHA", COM PINDAGERA L= 30 CM, E= 6 CM.	28,00
		28,00
CUM1	DEMOLIÇÃO DE CUMEIRA EXISTENTE E INSTALAÇÃO DE CUMEIRA METÁLICA PARA TELHA TERMOCÚSTICA.	86,31
		86,31
RU01	DEMOLIÇÃO DO RUFO EXISTENTE E INSTALAÇÃO DE RUFO EM CHAPA DE AÇO GALVANIZADO, NÚMERO 20, CORTE DE 20 CM IM.	28,00
		28,00
CLH01	DEMOLIÇÃO DE CALHA EXISTENTE E INSTALAÇÃO DE CALHA EM CHAPA DE AÇO GALVANIZADO.	180,43
		180,43



1 PLANTA CHAVE
1 : 2000

LEGENDA:

- SUBESTAÇÃO
- GUARITA

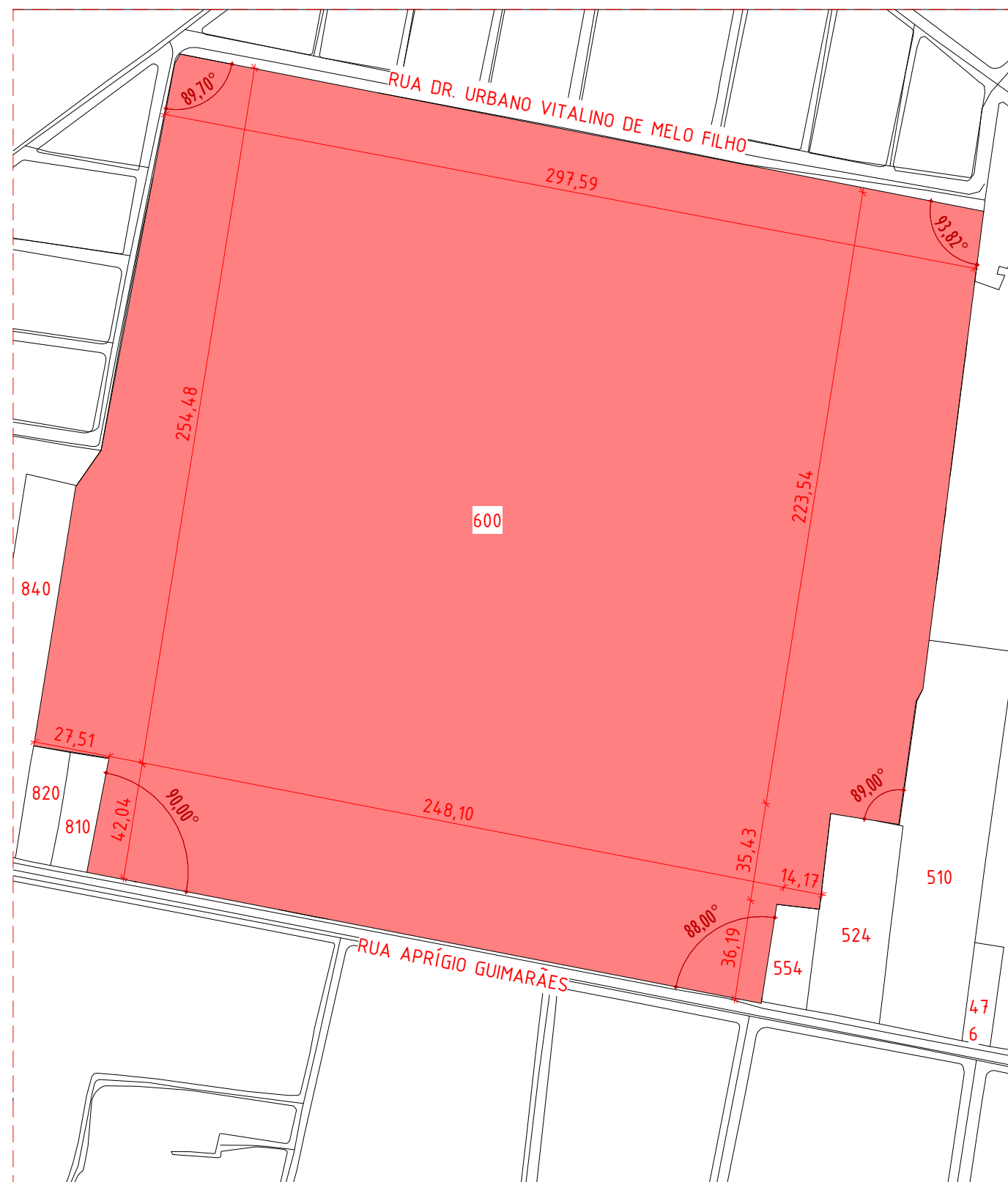

2 PLANTA DE SITUAÇÃO
1 : 2000

OBSERVAÇÕES GERAIS:

- TODAS AS EMPRESAS CONTRATADAS PARA A PRESTAÇÃO DE SERVIÇOS REFERENTES À REFORMA, A EXEMPLO DAS ESQUADRIAS E TELHADOS (ENTRE OUTROS), DEVERÃO CONFERIR AS MEDIDAS NO LOCAL.
- QUALQUER DISCREPÂNCIA ENTRE O PROJETO E A OBRA DEVERÁ SER COMUNICADA AO ARQUITETO RESPONSÁVEL, PARA QUE O MESMO POSSA FORNECER A SOLUÇÃO ADEQUADA.
- PARA MELHOR COMPREENSÃO DOS DESENHOS, O PROJETO DE ARQUITETURA DEVERÁ SER PLOTADO COLORIDO.
- MANTER INCLINAÇÃO DO TELhado IGUAL AO EXISTENTE.
- OS MATERIAIS DE REVESTIMENTOS EXTERNOS ESTÃO PREVISTOS NAS PLANTAS.

OBS: As áreas de demolição correspondem integralmente às áreas previstas para construção (quadro de especificações).

R00	16/04/26	EMITIDO
REV	DATA	DESCRIÇÃO
<div><div><div>Secretaria de Projetos Estratégicos</div><div><div>GOVERNO DO ESTADO DE PERNAMBUCO</div></div></div><div>SECRETARIA DE PROJETOS ESTRATÉGICOS DO ESTADO DE PERNAMBUCO</div></div>		
OBJETO: PROJETO DE ARQUITETURA PARA A REQUALIFICAÇÃO DA FACHADA DO HOSPITAL OTÁVIO DE FREITAS (HOF) LOCALIZADO NA CIDADE DO RECIFE-PE		
CONTRATANTE: SES - SECRETARIA ESTADUAL DE SAÚDE		CONTRATADA: DEFINIR PÓS A LICITAÇÃO
LOCALIZAÇÃO: RUA AFRÍDIO GUIMARÃES, S/N, TEJUPÓ, RECIFE/PE		
USO: NÃO HABITACIONAL		RESPONSÁVEL SEPE:
Ambulatórios, Laboratórios, Consultórios, Clínicas, Maternidades, Hospitais Gerais e Especializados		
SEPE- SECRETARIA DE PROJETOS ESTRATÉGICOS CNPJ: 21825.676/0001-96		NOME: IRMA CAETANO DE HOLANDA LINS CAU-PE: A46249-7
PROJETISTAS:		
<div><div><div>GABRIELA CILENE DE ALMEIDA CAU-PE: A30358-2</div><div>DOMINICK M. L. DO NASCIMENTO CAU-PE: A50503-1</div><div>TARSILA ALVES BRAGA CAU-BA: A 250234-6</div></div><div>PROJETISTA: ARQUITETURA</div><div>CONTEÚDO: BLOCO E - SITUAÇÃO, LOCAÇÃO E COBERTA</div><div>ESCALA: DATA: COORDENAÇÃO: Como indicado MAR/2026 GOVPE-SES-REC-HOFREIT-ARG-BL_C-B-00001</div></div>		
		PRIMEIRA: BÁSICO
		PRIMEIRA: BÁSICO
		01/03 R00

1 FACHADA LESTE
1 : 100



2 FACHADA OESTE
1 : 100



3 FACHADA NORTE
1 : 100

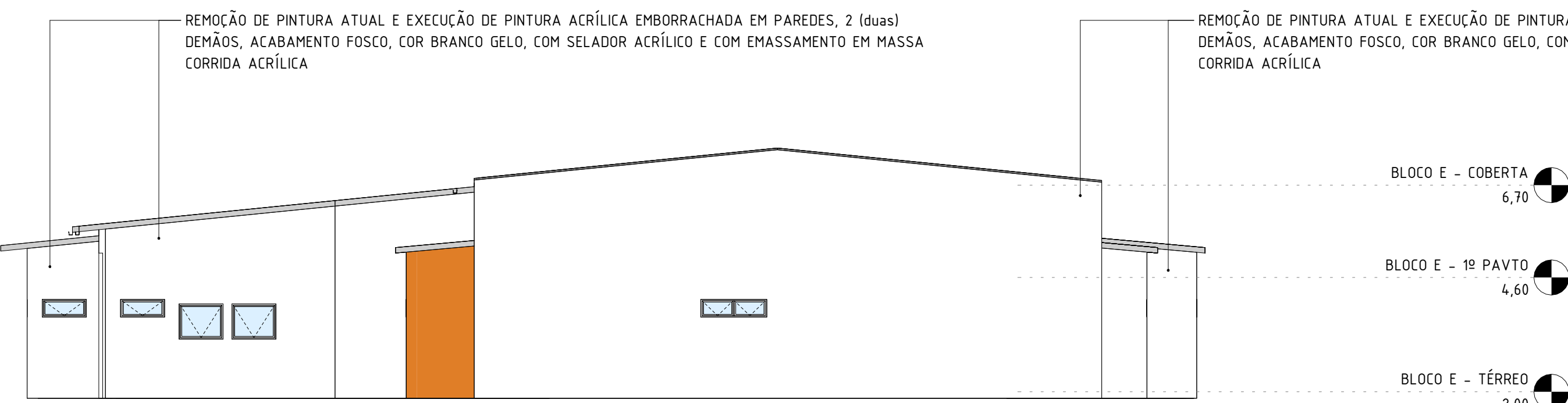

4 FACHADA SUL
1 : 100

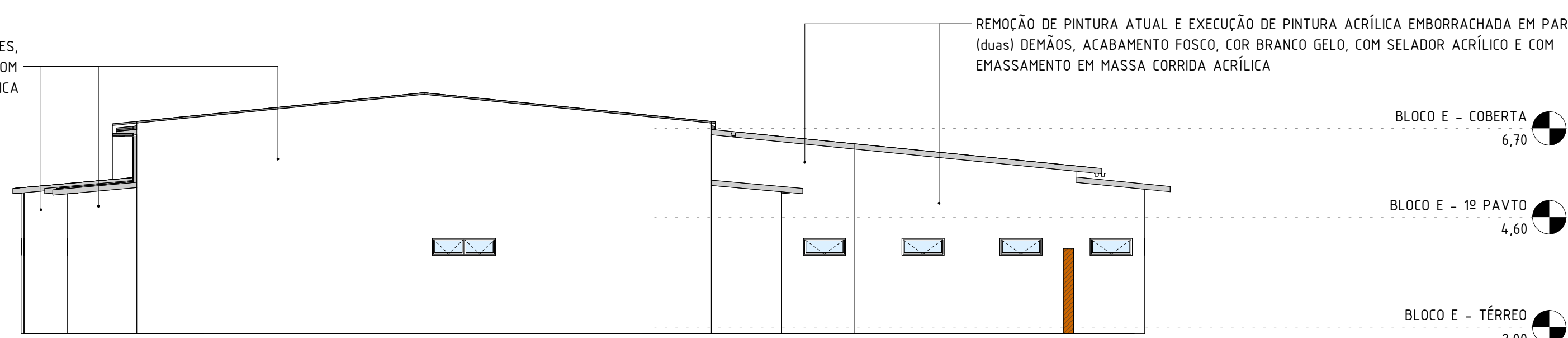

QUADRO DE ESPECIFICAÇÕES – JANELAS GLASS BLOC						
REF.	QNT.	LARG.	ALT.	PERÍMETRO	DESCRIÇÃO	TPO
1. TELHAS - P/ANFAR - 4						
JM012A	5	1,50	0,60	1,30	JANELA TPO ANFAR - 4, TELHA, ALUMINIO COM C/NAZ SET. P/TE C/ALUM. W/20-CL. COM VERO DUPLU (BLO) TPO VERO DUPLU	COM PERMISSÃO
JM012B	5	1,50	1,00	1,90	SET. BARRA DE PROTEÇÃO DE GLASS (JANELA) PARA P/TE INTERNA, INCLUSA JANELA	COM PERMISSÃO
JM012C	2	1,50	0,60	1,30	JANELA TPO ANFAR - 4, TELHA, ALUMINIO COM C/NAZ SET. P/TE C/ALUM. W/20-CL. COM VERO DUPLU (BLO) TPO VERO DUPLU	COM PERMISSÃO
JM012D	2	1,50	0,60	1,30	LAMINADO COL. LITE COM VERO INCLUSIVO - SEQUEMINE LITE COM C/NAZ INCLUSA JANELA	COM PERMISSÃO
JM012E	2	1,50	0,60	1,30	JANELA TPO ANFAR - 4, TELHA, ALUMINIO COM C/NAZ SET. P/TE C/ALUM. W/20-CL. COM VERO DUPLU (BLO) TPO VERO DUPLU	COM PERMISSÃO
JM012F	2	1,50	0,60	1,30	LAMINADO COL. LITE COM VERO INCLUSIVO - SEQUEMINE LITE COM C/NAZ INCLUSA JANELA	COM PERMISSÃO
JM012G	2	1,50	0,60	1,30	JANELA TPO ANFAR - 4, TELHA, ALUMINIO COM C/NAZ SET. P/TE C/ALUM. W/20-CL. COM VERO DUPLU (BLO) TPO VERO DUPLU	COM PERMISSÃO
JM012H	2	1,50	0,60	1,30	LAMINADO COL. LITE COM VERO INCLUSIVO - SEQUEMINE LITE COM C/NAZ INCLUSA JANELA	COM PERMISSÃO
2. TELHAS - P/ANFAR - 4						
JM013A	36	1,50	1,00	1,90	JANELA TPO ANFAR - 4, TELHA, ALUMINIO COM C/NAZ SET. P/TE C/ALUM. W/20-CL. COM VERO DUPLU (BLO) TPO VERO DUPLU	COM PERMISSÃO
JM013B	2	1,50	1,00	1,90	SET. BARRA DE PROTEÇÃO DE GLASS (JANELA) PARA P/TE INTERNA, INCLUSA JANELA	COM PERMISSÃO
JM013C	2	1,50	1,00	1,90	JANELA TPO ANFAR - 4, TELHA, ALUMINIO COM C/NAZ SET. P/TE C/ALUM. W/20-CL. COM VERO DUPLU (BLO) TPO VERO DUPLU	COM PERMISSÃO
JM013D	2	1,50	1,00	1,90	LAMINADO COL. LITE COM VERO INCLUSIVO - SEQUEMINE LITE COM C/NAZ INCLUSA JANELA	COM PERMISSÃO

OBS.: As áreas de demolições correspondem integralmente às áreas previstas para construção no quadro acima.

QUADRO DE ESPECIFICAÇÕES – REVESTIMENTOS/PINTURAS		ÁREA
RESCÇÃO		
REVESTIMENTO DE PÁRUA ATUAL E EXEÇÃO DE PÁRUA ACILHA EMBOBRADA EM PAREDES, 2 (dois) OMS, ACABAMENTO FOSCO COM ZINZ ALADO DE PRATA COM SELADOR ACILHO E COM ENLAÇO DE PÁRUA CILHA ACILHA		70,95 m²
		70,95 m²
REVESTIMENTO DE PÁRUA ATUAL E EXEÇÃO DE PÁRUA ACILHA EMBOBRADA EM PAREDES, 2 (dois) OMS, ACABAMENTO FOSCO COM AZUL LILHO ROO E DE TIO, COM SELADOR ACILHO E COM ENLAÇO DE PÁRUA CILHA ACILHA		22,41 m²
		22,41 m²
REVESTIMENTO DE PÁRUA ATUAL E EXEÇÃO DE PÁRUA ACILHA EMBOBRADA EM PAREDES, 2 (dois) OMS, ACABAMENTO FOSCO COM AZUL PEDRAO E ROO E, 70, 70, COM SELADOR ACILHO E COM ENLAÇO DE PÁRUA CILHA ACILHA		23,06 m²
		23,06 m²
REVESTIMENTO DE PÁRUA ATUAL E EXEÇÃO DE PÁRUA ACILHA EMBOBRADA EM PAREDES, 2 (dois) OMS, ACABAMENTO FOSCO COM BRANCO ELIO COM ENLAÇO DE PÁRUA CILHA ACILHA		19,64 m²
		19,64 m²
REVESTIMENTO DE PÁRUA ATUAL E EXEÇÃO DE PÁRUA ACILHA EMBOBRADA EM PAREDES, 2 (dois) OMS, ACABAMENTO FOSCO COM LARANJA ROO ZIN, 70, 70, COM SELADOR ACILHO E COM ENLAÇO DE PÁRUA CILHA ACILHA		32,86 m²
		32,86 m²
REVESTIMENTO DE PÁRUA ATUAL E EXEÇÃO DE PÁRUA ACILHA EMBOBRADA EM PAREDES, 2 (dois) OMS, ACABAMENTO FOSCO COM VERDE ROO 90, 90, COM SELADOR ACILHO E COM ENLAÇO DE PÁRUA CILHA ACILHA		64,16 m²
		64,16 m²

OBSERVAÇÕES GERAIS:

- 1) TODAS AS EMPRESAS CONTRATADAS PARA A PRESTAÇÃO DE SERVIÇOS REFERENTES À REFORMA, A EXEMPLO DAS ESQUADRIAS E TELHADOS (ENTRE OUTROS), DEVERÃO CONFERIR AS MEDIDAS LOCAIS;
- 2) QUALQUER DISCREPÂNCIA ENTRE O PROJETO E A OBRA DEVERÁ SER COMUNICADA AO ARQUITETO RESPONSÁVEL, PARA QUE O MESMO POSSA FORNECER A SOLUÇÃO ADEQUADA;
- 3) PARA MELHOR COMPREENSÃO DOS DESENHOS, O PROJETO DE ARQUITETURA DEVERÁ SER PLATADOR COLORIDO;
- 4) MANTER INCLINAÇÃO DO TELHADO IGUAL AO EXISTENTE;
- 5) OS MATERIAIS DE REVESTIMENTOS EXTERNAIS ESTÃO PREVISTOS NAS PLANTAS.

OBS: As áreas de demolição correspondem integralmente às áreas previstas para construção (quadro de especificações).

ROD	14/04/26	EMITIDO
REV	DATA	DESCRIÇÃO

 GOVERNO DO ESTADO DE PERNAMBUCO
 SECRETARIA DE PROJETOS ESTRATÉGICOS DO ESTADO DE PERNAMBUCO

OBJETO: PROJETO DE ARQUITETURA PARA A REQUALIFICAÇÃO DA FACHADA DO HOSPITAL OTÁVIO DE FREITAS (HOF) LOCALIZADO NA CIDADE DO RECIFE-PE

CONTRATANTE:	CONTRATADA:
SES - SECRETARIA ESTADUAL DE SAÚDE	DEFINIR PÓS A LICITAÇÃO
LOCALIZAÇÃO:	

USO: NÃO HABITACIONAL	RESPONSÁVEL SEPE:
Ambulatórios, Laboratórios, Consultórios, Clínicas, Maternidades, Hospitais, Casas e Especialidades	

SEPE - SECRETARIA DE PROJETOS ESTRATÉGICOS CNPJ: 21825.676/0001-94 PROJETISTAS:	NOME: IRMA CAETANO DE HOLANDA LINS CAU-PE: A46249-7
---	--

GABRIELA CILENE DE ALMEIDA CAU-PE: A308358-2	DOMINICK M. L. DO NASCIMENTO CAU-PE: A185813-1	TARSILA ALVES BRAGA CAU-BA: A 258236-4
---	---	---

DISCIPLINA:	ETAPA:
ARQUITETURA	BÁSICO
CONTÊÚDO:	PRÁTICA:
PLANO E SEÇÃO	

ESCALA: DATA: CODIFICAÇÃO: 02/03 R0
 Como indicado MAR/2026 GOVPE-SES-REC-HOFREIT-ARQ-BL_E-B-00002

PLANTA BAIXA, ELEVAÇÃO 01 E ELEVAÇÃO 02 - JANELA MAXIM-AR, 1 FOLHA (JM1)

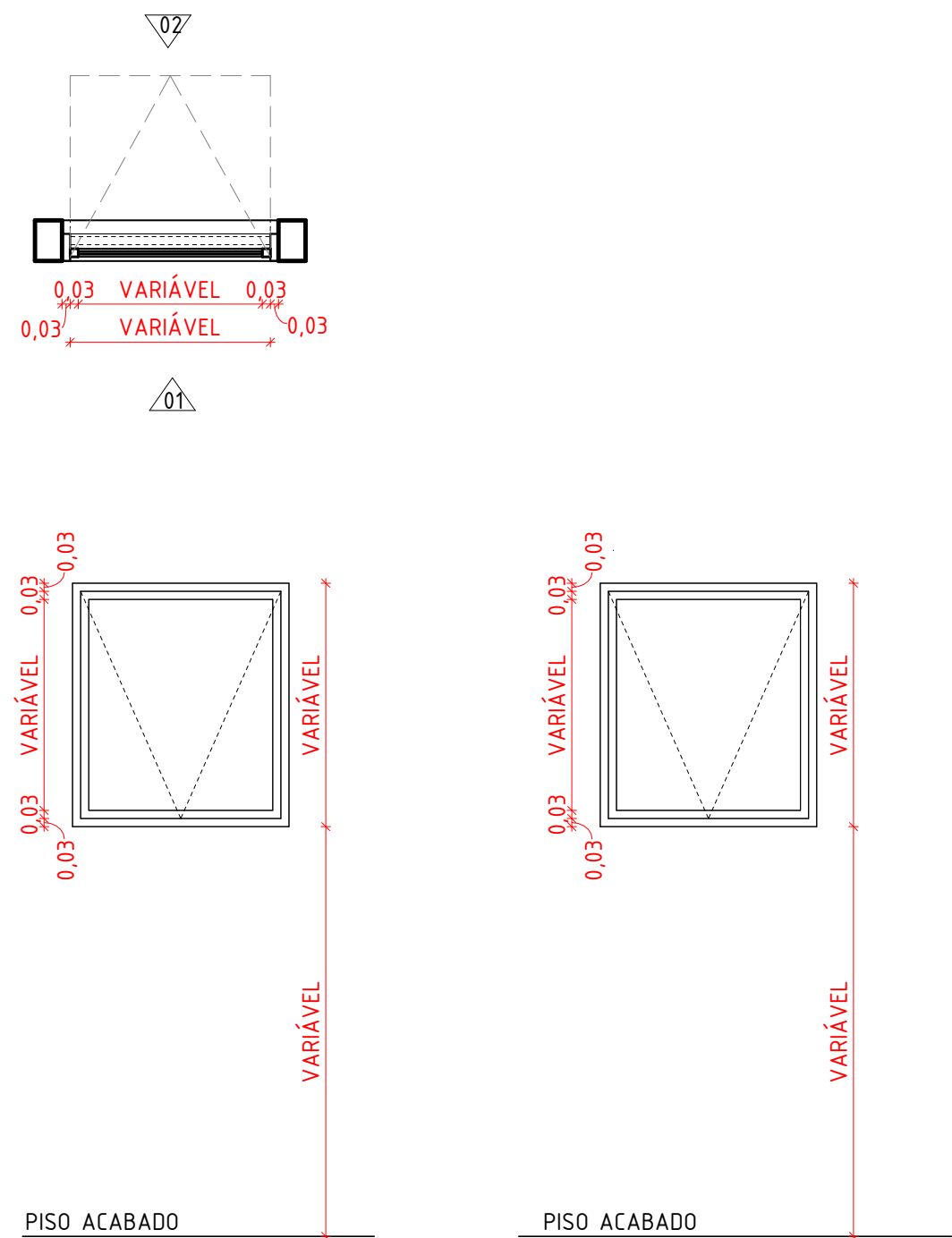

OBS.: DETALHE ILUSTRATIVO, CONFERIR DIMENSÕES DE CADA TIPO NO QUADRO DE ESQUADRIAS ABAIXO.

QUADRO DE ESPECIFICAÇÕES - JANELAS 1 FOLHA (JM1)

REF.	QNT.	LARG.	ALT.	PEITORIL	DESCRIÇÃO	TIPO
1 FOLHA / MAXIM-AR						
JM1.01	59	1,00	0,40	1,70	JANELA TIPO MAXIM-AR, 1 FOLHA, EM ALUMÍNIO NA COR CINZA (REF. PINT CZA GLOB W-2301), COM VIDRO DO TIPO LAMINADO COOL LITE 150ST (6mm) E COM APLICAÇÃO DE PELÍCULA JATEADA NA FACE INTERNA, ENCASTILHADA	COM PELÍCULA
JM1.02	5	1,40	1,10	1,10	JANELA TIPO MAXIM-AR, 1 FOLHA, EM ALUMÍNIO NA COR CINZA (REF. PINT CZA GLOB W-2301), COM VIDRO DUPLO (8mm) DO TIPO VIDRO LAMINADO COOL LITE 150ST (COM INSULAMENTO = SCREENLINE SL20 COM CORDÃO), ENCASTILHADA	COM PERSIANA
JM1.03	2	1,50	0,40	1,70	JANELA TIPO MAXIM-AR, 1 FOLHA, EM ALUMÍNIO NA COR CINZA (REF. PINT CZA GLOB W-2301), COM VIDRO DO TIPO LAMINADO COOL LITE 150ST (6mm), ENCASTILHADA	COMUM
JM1.04	2	1,00	0,80	1,10	JANELA TIPO MAXIM-AR, 1 FOLHA, EM ALUMÍNIO NA COR CINZA (REF. PINT CZA GLOB W-2301), COM VIDRO DO TIPO LAMINADO COOL LITE 150ST (6mm), ENCASTILHADA	COMUM
JM1.04	2	1,00	0,80	1,20	JANELA TIPO MAXIM-AR, 1 FOLHA, EM ALUMÍNIO NA COR CINZA (REF. PINT CZA GLOB W-2301), COM VIDRO DO TIPO LAMINADO COOL LITE 150ST (6mm), ENCASTILHADA	COMUM
JM1.05	2	1,00	0,40	1,70	JANELA TIPO MAXIM-AR, 1 FOLHA, EM ALUMÍNIO NA COR CINZA (REF. PINT CZA GLOB W-2301), COM VIDRO DO TIPO LAMINADO COOL LITE 150ST (6mm), ENCASTILHADA	COMUM

Total geral: 72

PLANTA BAIXA, ELEVAÇÃO 01 E ELEVAÇÃO 02 DA JANELA - JANELA MAXIM-AR, 2 FOLHAS (JM2)

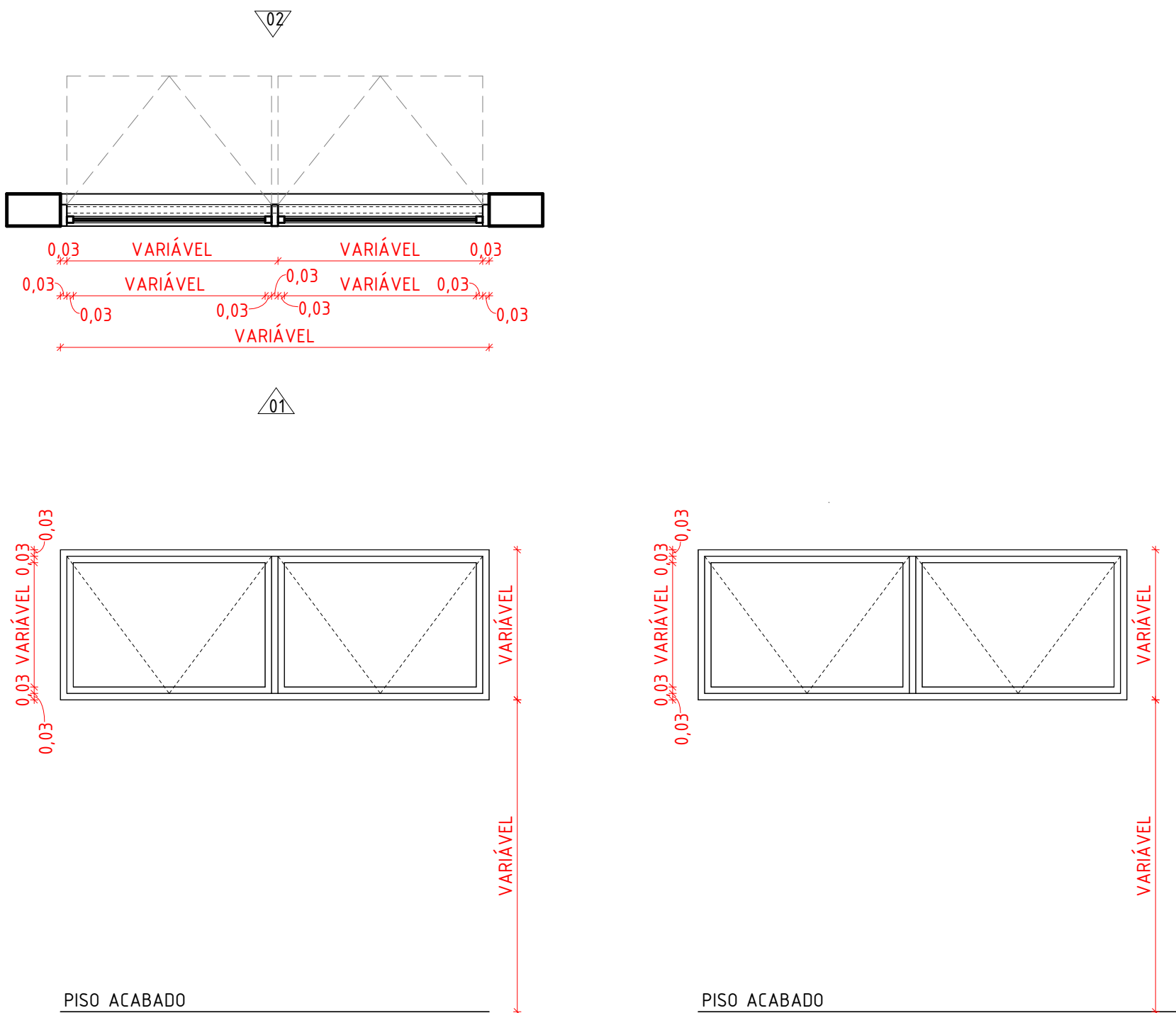

OBS.: DETALHE ILUSTRATIVO, CONFERIR DIMENSÕES DE CADA TIPO NO QUADRO DE ESQUADRIAS ABAIXO.

QUADRO DE ESPECIFICAÇÕES - JANELAS 2 FOLHAS FIXAS (JM2)

REF.	QNT.	LARG.	ALT.	PEITORIL	DESCRIÇÃO	TIPO
2 FOLHAS / MAXIM-AR						
JM2.01	36	1,50	1,10	1,10	JANELA TIPO MAXIM-AR, 2 FOLHAS, EM ALUMÍNIO NA COR CINZA (REF. PINT CZA GLOB W-2301), COM VIDRO DUPLO (8mm) DO TIPO VIDRO LAMINADO COOL LITE 150ST (COM INSULAMENTO = SCREENLINE SL20 COM CORDÃO), ENCASTILHADA	COM PERSIANA
JM2.02	2	1,60	1,10	1,10	JANELA TIPO MAXIM-AR, 2 FOLHAS, EM ALUMÍNIO NA COR CINZA (REF. PINT CZA GLOB W-2301), COM VIDRO DUPLO (8mm) DO TIPO VIDRO LAMINADO COOL LITE 150ST (COM INSULAMENTO = SCREENLINE SL20 COM CORDÃO), ENCASTILHADA	COM PERSIANA

Total geral: 38

- OBSERVAÇÕES GERAIS:**
- 1) TODAS AS EMPRESAS CONTRATADAS PARA A PRESTAÇÃO DE SERVIÇOS REFERENTES À REFORMA, A EXEMPLO DAS ESQUADRIAS E TELHADOS (ENTRE OUTROS), DEVERÃO CONFERIR AS MEDIDAS NO LOCAL;
 - 2) QUALQUER DISCREPÂNCIA ENTRE O PROJETO E A OBRA DEVERÁ SER COMUNICADA AO ARQUITETO RESPONSÁVEL, PARA QUE O MESMO POSSA FORNECER A SOLUÇÃO ADEQUADA;
 - 3) PARA MELHOR COMPREENSÃO DOS DESENHOS, O PROJETO DE ARQUITETURA DEVERÁ SER PLOTADOR COLORIDO;
 - 4) MANTER INCLINAÇÃO DO TELhado IGUAL AO EXISTENTE;
 - 5) OS MATERIAIS DE REVESTIMENTOS EXTERNOS ESTÃO PREVISTOS NAS PLANTAS.

OBS: As áreas de demolição correspondem integralmente às áreas previstas para construção (quadro de especificações).

R00	14/04/26	EMITIDO
REV	DATA	DESCRIÇÃO

Secretaria de Projetos Estratégicos



GOVERNO DO ESTADO DE PERNAMBUCO
SECRETARIA DE PROJETOS ESTRATÉGICOS DO ESTADO DE PERNAMBUCO

OBJETO: PROJETO DE ARQUITETURA PARA A REQUALIFICAÇÃO DA FACHADA DO HOSPITAL OTÁVIO DE FREITAS (HOF) LOCALIZADO NA CIDADE DO RECIFE-PE

CONTRATANTE: SES - SECRETARIA ESTADUAL DE SAÚDE	CONTRATADA: DEFINIR PÓS A LICITAÇÃO
LOCALIZAÇÃO: RUA APRÍGIO GUIMARÃES, S/N, TEJUPÓ, RECIFE/PE	
USO: NÃO HABITACIONAL	RESPONSÁVEL SEPE:
Ambulatórios, Laboratórios, Consultórios, Clínicas, Maternidades, Hospitais Gerais e Especializados	
SEPE- SECRETARIA DE PROJETOS ESTRATÉGICOS CNPJ: 21.825.676/0001-94	NOME: IRMA CAETANO DE HOLANDA LINS CAU-PE: A46249-7

PROJETISTAS:

GABRIELA CILENE DE ALMEIDA CAU-PE: A300358-2	DOMINICK M. L. DO NASCIMENTO CAU-PE: A165813-1	TARSILA ALVES BRAGA CAU-BA: A 250236-4
DISCIPLINA: ARQUITETURA	ETAPA: BÁSICO	
CONTEÚDO: BLOCO E - DETALHAMENTO DAS ESQUADRIAS	PRANCHA:	
ESCALA: Como indicado	DATA: MAR/2026	CODIFICAÇÃO: GOVPE-SES-REC-HOFREIT-ARQ-BL_E-B-00003

03/03 R00