

3 BLOCO F - COBERTA
1 : 150

4 FACHADA NORTE
1 : 150

5 FACHADA S
1 : 150

FACHADA LESTE

QUADRO DE ESPECIFICAÇÕES - JANELAS GERAL - BLOCO F						
REF.	QNT.	LARG.	ALT.	PERÍOD.	DESCRIÇÃO	TIPO
1. FOLHA / MAXI-MAR.						
JH101	2	1,00	1,00	1,25	JANELA TIPO MAXI-MAR., 1 FOLHA, EM ALUMÍNIO NA COR CINZA REF. PINT. CZA GL08 W-2395, COM VERO DO TIPO LAMINADO COLO LITE TOSTE IBAHEI INACETILADA	COM PEL.
JH102	2	1,15	0,95	1,15	JANELA TIPO MAXI-MAR., 1 FOLHA, EM ALUMÍNIO NA COR CINZA REF. PINT. CZA GL08 W-2395, COM VERO DO TIPO LAMINADO COLO LITE TOSTE IBAHEI INACETILADA	COM PEL.
JH103	1	0,50	0,43	2,10	JANELA TIPO MAXI-MAR., 1 FOLHA, EM ALUMÍNIO NA COR CINZA REF. PINT. CZA GL08 W-2395, COM VERO DO TIPO LAMINADO COLO LITE TOSTE IBAHEI INACETILADA	COM PEL.
JH104	1	0,60	0,43	2,10	COLO LITE TOSTE IBAHEI E COM APLICAÇÃO DE PELÍCULA ATREJADA NA FACE INTERNA. INACETILADA	COM PEL.
JH105	1	0,95	0,55	1,15	JANELA TIPO MAXI-MAR., 1 FOLHA, EM ALUMÍNIO NA COR CINZA REF. PINT. CZA GL08 W-2395, COM VERO DO TIPO LAMINADO COLO LITE TOSTE IBAHEI E COM APLICAÇÃO DE PELÍCULA ATREJADA NA FACE INTERNA. INACETILADA	COM PEL.
JH106	1	0,43	0,60	1,25	JANELA TIPO MAXI-MAR., 1 FOLHA, EM ALUMÍNIO NA COR CINZA REF. PINT. CZA GL08 W-2395, COM VERO DO TIPO LAMINADO COLO LITE TOSTE IBAHEI E COM APLICAÇÃO DE PELÍCULA ATREJADA NA FACE INTERNA. INACETILADA	COM PEL.
JH107	1	1,15	0,95	1,15	JANELA TIPO MAXI-MAR., 1 FOLHA, EM ALUMÍNIO NA COR CINZA REF. PINT. CZA GL08 W-2395, COM VERO DUPL0 IBAHEI DO TIPO VERO LAMINADO COLO LITE TOSTE COM REGULAMENTO + SCREENLINE 50,23 COM (CORDE) INACETILADA	COM PERSIAN
JH108	1	1,15	0,95	1,15	JANELA TIPO MAXI-MAR., 1 FOLHA, EM ALUMÍNIO NA COR CINZA REF. PINT. CZA GL08 W-2395, COM VERO DUPL0 IBAHEI DO TIPO VERO LAMINADO COLO LITE TOSTE COM REGULAMENTO + SCREENLINE 50,23 COM (CORDE) INACETILADA	COM PERSIAN
1. FOLHA FIXA E 1 FOLHA MÓVEL / MAXI-MAR.						
JH101	1	1,00	1,15	0,85	JANELA TIPO MAXI-MAR., 1 FOLHA FIXA E 1 FOLHA MÓVEL, EM ALUMÍNIO NA COR CINZA REF. PINT. CZA GL08 W-2395, COM VERO DO TIPO LAMINADO COLO LITE TOSTE IBAHEI E COM APLICAÇÃO DE PELÍCULA ATREJADA NA FACE INTERNA. INACETILADA	COM PEL.
JH102	2	1,00	1,15	0,85	JANELA TIPO MAXI-MAR., 1 FOLHA FIXA E 1 FOLHA MÓVEL, EM ALUMÍNIO NA COR CINZA REF. PINT. CZA GL08 W-2395, COM VERO DO TIPO LAMINADO COLO LITE TOSTE IBAHEI E COM APLICAÇÃO DE PELÍCULA ATREJADA NA FACE INTERNA. INACETILADA	COM PERSIAN
2. FOLHAS FIXAS						
JH102	7	2,00	0,50	1,60	COLO LITE TOSTE IBAHEI INACETILADA	COM PEL.
JH103	1	2,00	0,50	1,60	JANELA TIPO MAXI-MAR., 2 FOLHAS, EM ALUMÍNIO NA COR CINZA REF. PINT. CZA GL08 W-2395, COM VERO DO TIPO LAMINADO COLO LITE TOSTE IBAHEI INACETILADA	COM PEL.
Total geral: 25						

OBS.: As áreas de demolições correspondem integralmente às áreas previstas para construção no quadro acima

QUADRO DE ESPECIFICAÇÕES - ELEMENTOS DA COBERTA		
CÓD.	DESCRIÇÃO	METRO LINEAR
CH02	DEMOLIÇÃO DE CHAMPI EXISTENTE E INSTALAÇÃO DE CHAMPI NO CAPIA DE MURO PRÉ-MOLDADO EM CONCRETO TIPO "CAPTELINA" (COM PINDAROLA L= 30 CM, E= 4 CM)	36,50
		5,50
CH01	DEMOLIÇÃO DE CUSEIRA EXISTENTE E INSTALAÇÃO DE CUSEIRA METÁLICA PARA TELHA TERMOCLÍSTICA	5,70
		6,70
RU01	DEMOLIÇÃO DO RUFO EXISTENTE E INSTALAÇÃO DE RUFO EM CHAMPA DE AÇO GALVANIZADO NÚMERO 24, (CORTE DE 25 CM PH)	119,34
		119,34
CL01	REMOÇÃO DE CALHA EXISTENTE E INSTALAÇÃO DE CALHA EM CHAMPA DE AÇO GALVANIZADO	160,61
		160,61

QUADRO DE ESPECIFICAÇÕES - COBERTURA		
CÓD.	DESCRIÇÃO	ÁREA
TT	REMEDIÇÃO DE COBERTA EXISTENTE EM TELHA DE FIBROCEMENTO E TRAMA DE MADEIRA, E CONSTRUÇÃO DE COBERTURA ATÉ 2 ÁGUAS EM TELHA GALVALUPE TERMOACÚSTICA, TRAPEZOIDAL, ESPESURA DE 0,5MM-30MM-0,5MM, INCLINADO 12,60° E ACESSÓRIOS, CONSIDERAR TELHA, TRAMA DE MADEIRA E ESTRUTURA PONTALADA	1115,60 m²

QUADRO DE ESPECIFICAÇÕES - REVESTIMENTO/ PINTURA		ÁREA
DESCRIÇÃO		
REMOÇÃO DE PINTURA ATUAL E EXECUÇÃO DE PINTURA ACRÍLICA EMBORRACHADA EM PAREDES, 2 (duas) DEMÃO, ACABAMENTO FOSCO, COR BRANCO GEL, COM SELADOR ACRÍLICO E COM EMMASSAMENTO EM MASSA CORRIDA ACRÍLICA		183,90 m²
		183,90 m²

PLANTA BAIXA, ELEVAÇÃO 01 E
ELEVAÇÃO 02 - JANELA 1 FOLHA,
MAXIM-AR (JM1.01 À JM1.07)

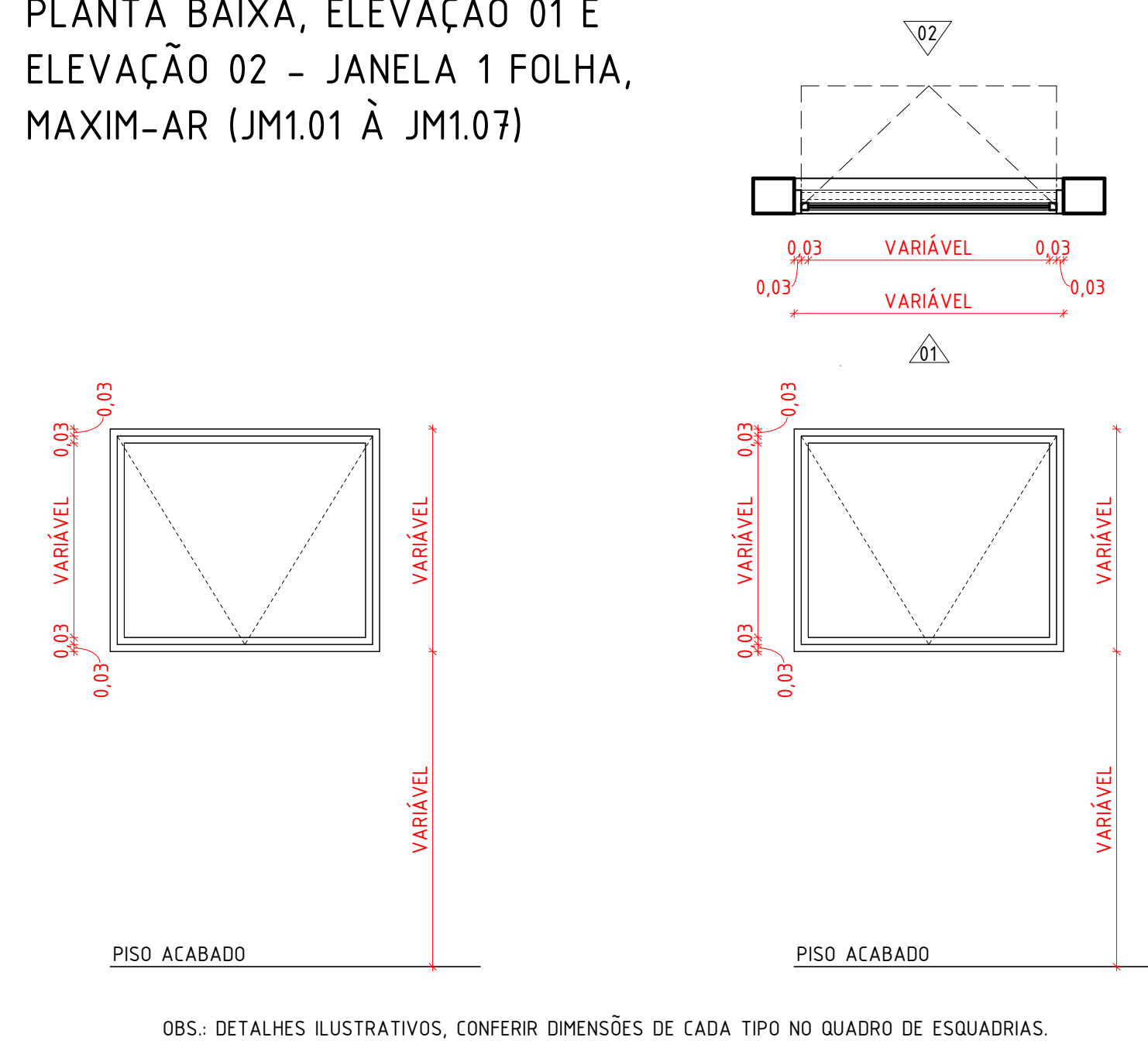

OBS.: DETALHES ILUSTRATIVOS, CONFERIR DIMENSÕES DE CADA TIPO NO QUADRO DE ESQUADRIAS

QUADRO DE ESPECIFICAÇÕES - JANELAS 1 FOLHA MAXIM-AR (JM1)

REF.	QNT.	LARG.	ALT.	PETITORI	DESCRIÇÃO	TIPO
JM102	1	1,50	1,00	1,25	JANELA TIPO MAXIMAR - F.VOLTA, EM ALINHADO NA CORD ENZA REF. PINT CAZ GL08 W-2391, COM VERO DO TIPO LAMINADO COOL LITE S055T COM ENCAIXILHAGEM	COPIM
JM103	2	1,5	0,95	1,15	JANELA TIPO MAXIMAR - F.VOLTA, EM ALINHADO NA CORD ENZA REF. PINT CAZ GL08 W-2391, COM VERO DO TIPO LAMINADO COOL LITE S055T COM ENCAIXILHAGEM	COPIM
JM104	1	0,50	0,45	2,00	JANELA TIPO KOKORR - F.VOLTA, EM ALINHADO NA CORD ENZA REF. PINT CAZ GL08 W-2391, COM VERO DO TIPO LAMINADO COOL LITE S055T E COM OPLACALCO DE PELÍCULA	COPILICELLA
JM105	1	0,60	0,40	2,15	JANELA TIPO KOKORR - F.VOLTA, EM ALINHADO NA CORD ENZA REF. PINT CAZ GL08 W-2391, COM VERO DO TIPO LAMINADO COOL LITE S055T E COM OPLACALCO DE PELÍCULA	COPILICELLA
JM106	1	0,95	0,95	1,25	JANELA TIPO MAXIMAR - F.VOLTA, EM ALINHADO NA CORD ENZA REF. PINT CAZ GL08 W-2391, COM VERO DO TIPO LAMINADO COOL LITE S055T E COM OPLACALCO DE PELÍCULA	COPILICELLA
JM107	1	0,95	0,95	1,15	JANELA TIPO MAXIMAR - F.VOLTA, EM ALINHADO NA CORD ENZA REF. PINT CAZ GL08 W-2391, COM VERO DUPLO (DM) DO TIPO VERO LAMINADO COOL LITE S055T COM ISOLAMENTO	TIPO PERSIANA
JM108	1	1,5	0,95	1,25	JANELA TIPO MAXIMAR - F.VOLTA, EM ALINHADO NA CORD ENZA REF. PINT CAZ GL08 W-2391, COM VERO DUPLO (DM) DO TIPO VERO LAMINADO COOL LITE S055T COM ISOLAMENTO	TIPO PERSIANA
Total geral:	9	1,5	0,95	1,15	SERIELENE 5L20 COM CONJUGO INCAIXILHAGEM	

PLANTA BAIXA, ELEVAÇÃO 01 E
ELEVAÇÃO 02 - JANELA 2
FOLHAS, MAXIM-AR (JM2.01 E
JM2.02)

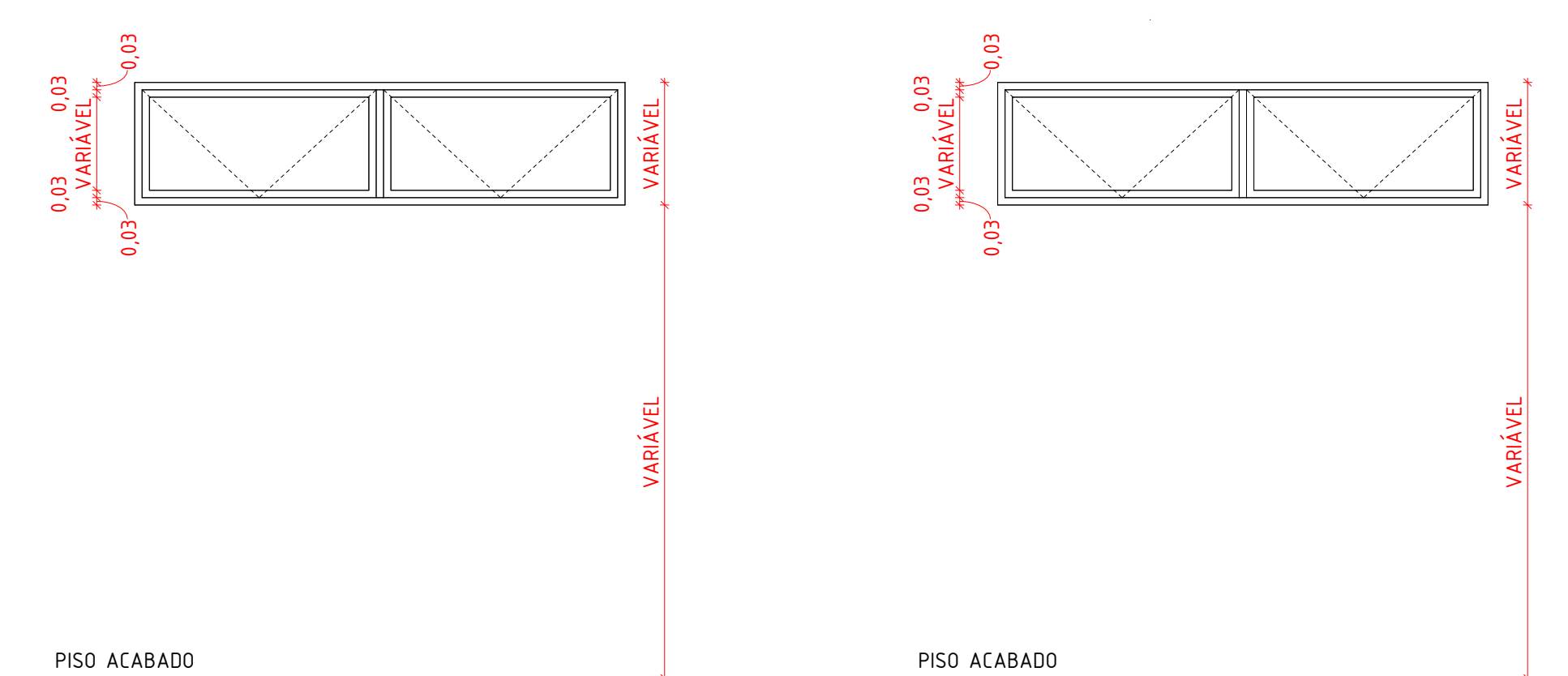

OBS.: DETALHES ILUSTRATIVOS, CONFERIR DIMENSÕES DE CADA TIPO NO QUADRO DE ESQUADRIAS.

QUADRO DE ESPECIFICAÇÕES - JANELAS 2 FOLHAS MAXIM-AR (JM2)

REF.	QNT.	LARG.	ALT.	PEITORIL	DESCRIÇÃO	TIPO
2 FOLHAS / MAXIM-AR						
PM210	2,00	2,00	0,50	1,50	JANELA TIPO MAXIM-AR, 2 FOLHAS, EM ALUMINIO NA COR ENZA (REF. PINT. CZA. GLOR. W-3201), COM VIDRO DO TIPO LAMINADO, COTE LITE 15/55 (6mm) ENCAIXilhADA	COMUM
PM2102	1	2,00	0,50	1,75	JANELA TIPO MAXIM-AR, 2 FOLHAS, EM ALUMINIO NA COR ENZA (REF. PINT. CZA. GLOR. W-3201), COM VIDRO DO TIPO LAMINADO, COTE LITE 15/55 (6mm) ENCAIXilhADA	COMUM
Total geral: 0						

PLANTA BAIXA, ELEVAÇÃO 01 E
ELEVAÇÃO 02 - JANELA 1 FOLHA
FIXA E 1 FOLHA MÓVEL, MAXIM-AR
(JM11.01 E JM11.02)

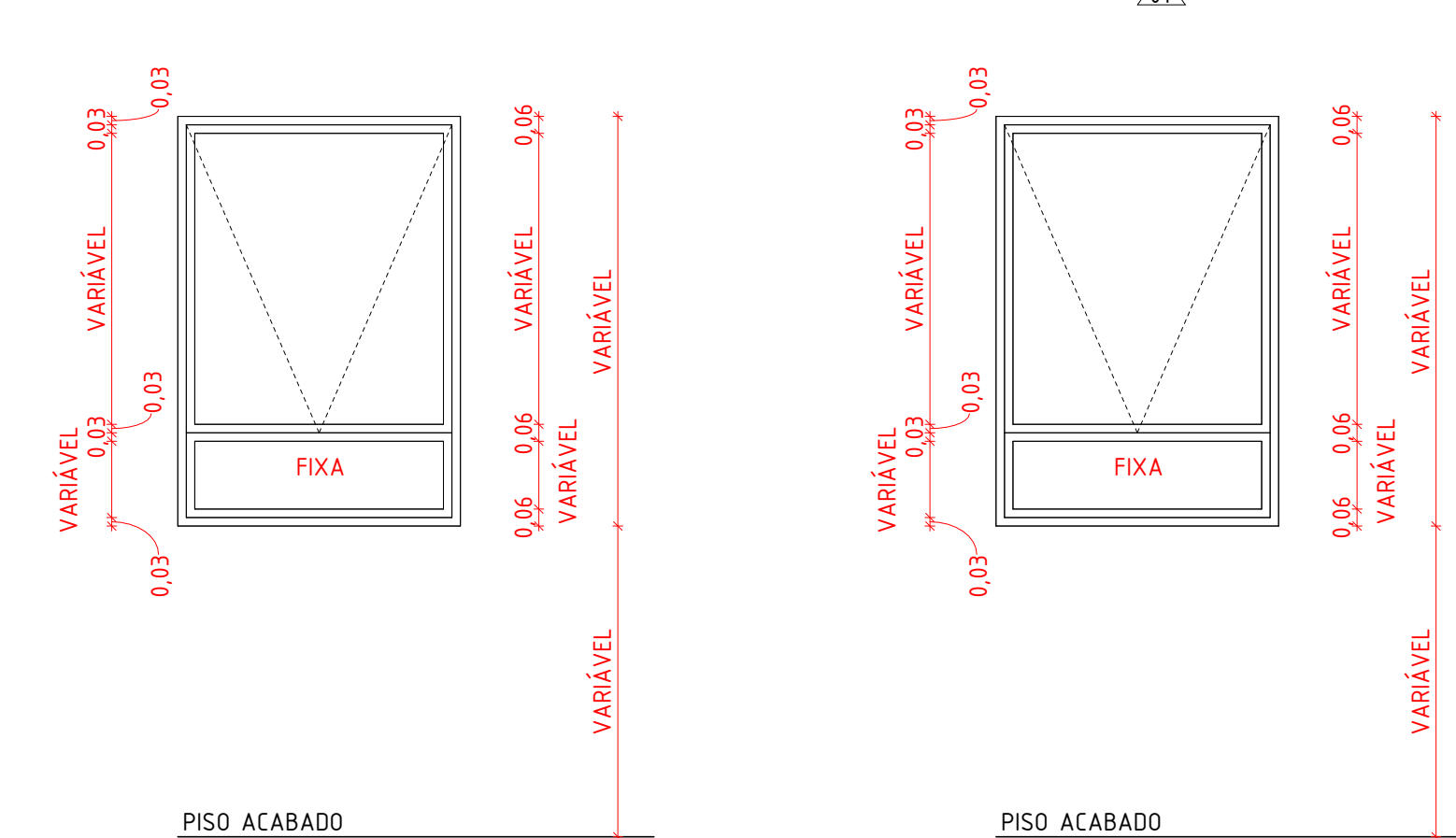

OBS.: DETALHES ILUSTRATIVOS, CONFERIR DIMENSÕES DE CADA TIPO NO QUADRO DE ESQUADRIAS

QUADRO DE ESPECIFICAÇÕES - JANELAS 1 FOLHA FIXA E 1 FOLHA MÓVEL MAXIM-AR (JM.2.2)

REF.	QNT.	LARG.	ALT.	PESITUR.	DESCRIÇÃO	TIPO
1 FOLHA FIXA E 1 FOLHA MÓVEL / MAXI-AN						
JM1101	1	8,95	14,5	0,05	JANELA TIPO MAXI-AR, 1 FOLHA FIXA E 1 FOLHA MÓVEL EM ALUMÍNIO NA COR CINZA REF. PINT. (CZ GLOB W-230), COM VÍDRO DO TIPO LAMINADO COOL LITE 16557 (mm) E COM PELÍCULA ANTIRREFLEXO DE PEQUENA JATEADA NA FACE INTERNA. INCASTIAGEM.	COM PELÍCULA
JM1102	3	100	14,5	0,05	JANELA TIPO MAXI-AR, 1 FOLHA FIXA E 1 FOLHA MÓVEL EM ALUMÍNIO NA COR CINZA REF. PINT. (CZ GLOB W-230), COM VÍDRO DO TIPO LAMINADO COOL LITE 16557 (mm) E COM PERSIANA	COM PERSIANA
Total geral:						

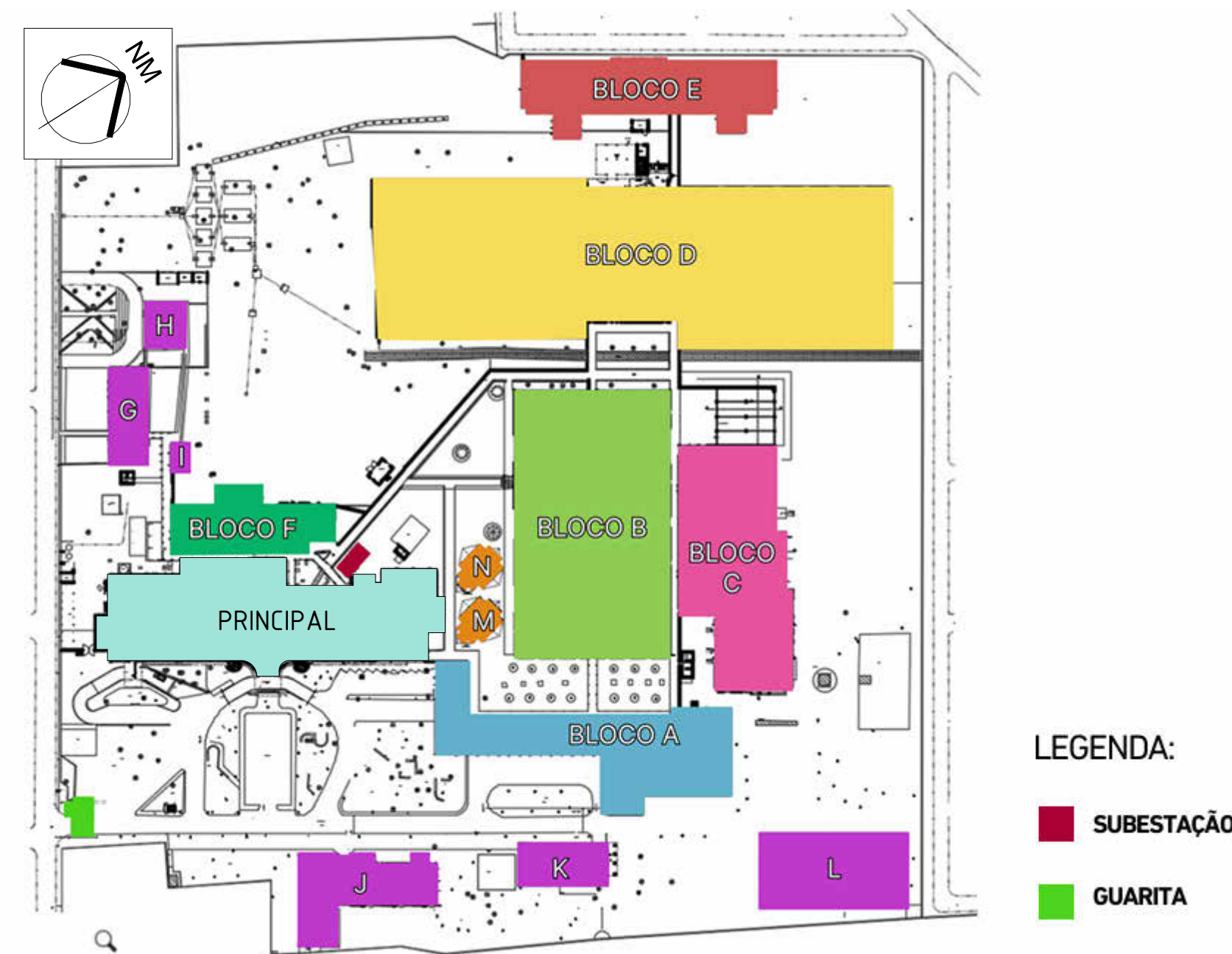

1 MAPA - PLANTA CHAVE
1 : 2000

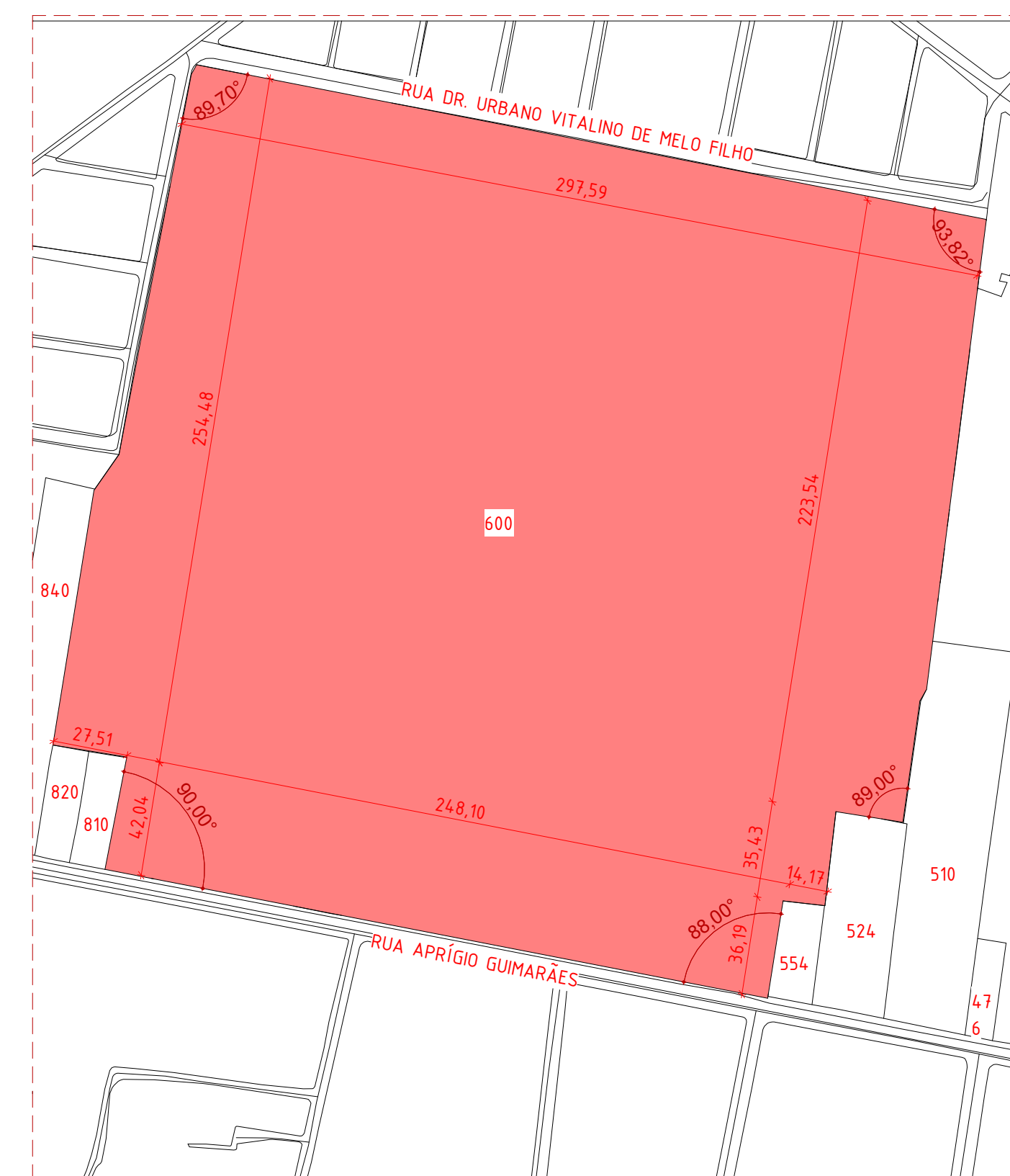

2 PLANTA DE SITUAÇÃO
1 : 2000

OBSERVAÇÕES GERAIS:

1. TODAS AS EMPRESAS CONTRATADAS PARA A PRESTAÇÃO DE SERVIÇOS REFERENTE REFORMA, A EXEMPLO DAS ESQUADRIAS E TELHADOS (ENTRE OUTROS), DEVERÃO CONFIAR AS MEDIDAS NO LOCAL;
2. QUALQUER DISCREPANCIA ENTRE O PROJETO E A OBRA DEVERÁ SER COMUNICADA AO ARQUITETO RESPONSÁVEL, PARA QUE O MESMO POSSA FORNECER A SOLUÇÃO ADEQUADA;
3. PARA MELHOR COMPRENSÃO DOS DESENHOS, O PROJETO DE ARQUITETURA DEVERÁ PLACOTAR O COLORIDO;
4. MANter inclinação do telhado existente;
5. OS MATERIAIS DE REVESTIMENTOS EXTERNOS ESTÃO PREVISTOS NAS PLANTAS;
6. VER DETALHES EXECUTIVOS NAS PLANTAS DE "DETALHES SINALIZAÇÃO" Nº 10/10.

OBS: As áreas de demolição correspondem integralmente às áreas previstas para construção (quadro de especificações).

R00	16/04/26	EMITIDO
REV	DATA	DESCRIÇÃO



**GOVERNO DE
PERNAMBUCO**
SECRETARIA DE PROJETOS ESTRATÉGICOS

GOVERNO DO ESTADO DE PERNAMBUCO
SECRETARIA DE PROJETOS ESTRATÉGICOS DO ESTADO
DE PERNAMBUCO

OBJETO: PROJETO DE ARQUITETURA PARA A REQUALIFICAÇÃO DA FACHADA DO HOSPITAL OTÁVIO DE FREITAS (HOF) LOCALIZADA NA CIDADE DO RECIFE-PE

<p>CONTRATANTE: SES - SECRETARIA ESTADUAL DE SAÚDE</p> <p>LOCALIZAÇÃO: RUA APLÍGIO GUMARÊS, S/N, TEJUPÓ, RECIFE/PE</p> <p>USO: NÃO HABITACIONAL</p>	<p>CONTRATADA: DEFINIR PÓS LICITAÇÃO</p> <p>RESPONSÁVEL SEPE:</p>
<p>Ambulatórios, Laboratórios, Consultórios, Clínicas, Maternidades, Hospitais Gerais e Especializados</p>	<p>NOME: IRMA CAETANO DE HOLANDA LINS CAU-PE: A46249-7</p>

PROPOSTA:

<p>GABRIELA CILENE DE ALMEIDA CAU-PE: A30598-2</p>	<p>DOMINICK M. L. DO NASCIMENTO CAU-PE: A30851-1</p>	<p>TARSLA ALVES BRAGA CAU-BA: A35236-4</p>
<p>DISCIPLINA: ARQUITETURA</p>	<p>ETAPA: PROJETO BÁSICO</p>	
<p>CONTEÚDO: BOLSO F - LOCAÇÃO, COBERTA, FACHADAS E DETALHAMENTO DAS ESQUADRIAS</p>	<p>PRONÓIA:</p>	
<p>ESCALA: DATA: COFIDEGAO</p>	<p>Como indicado MAR/2026 GOVPE-SES-REC-HOFREIT-ARG-BL-F-B-0001</p>	

01/01 R0