



1 MAPA - PLANTA CHAVE
1 : 2000

LEGENDA:

- SUBESTAÇÃO
- GUARITA

BLOCO K

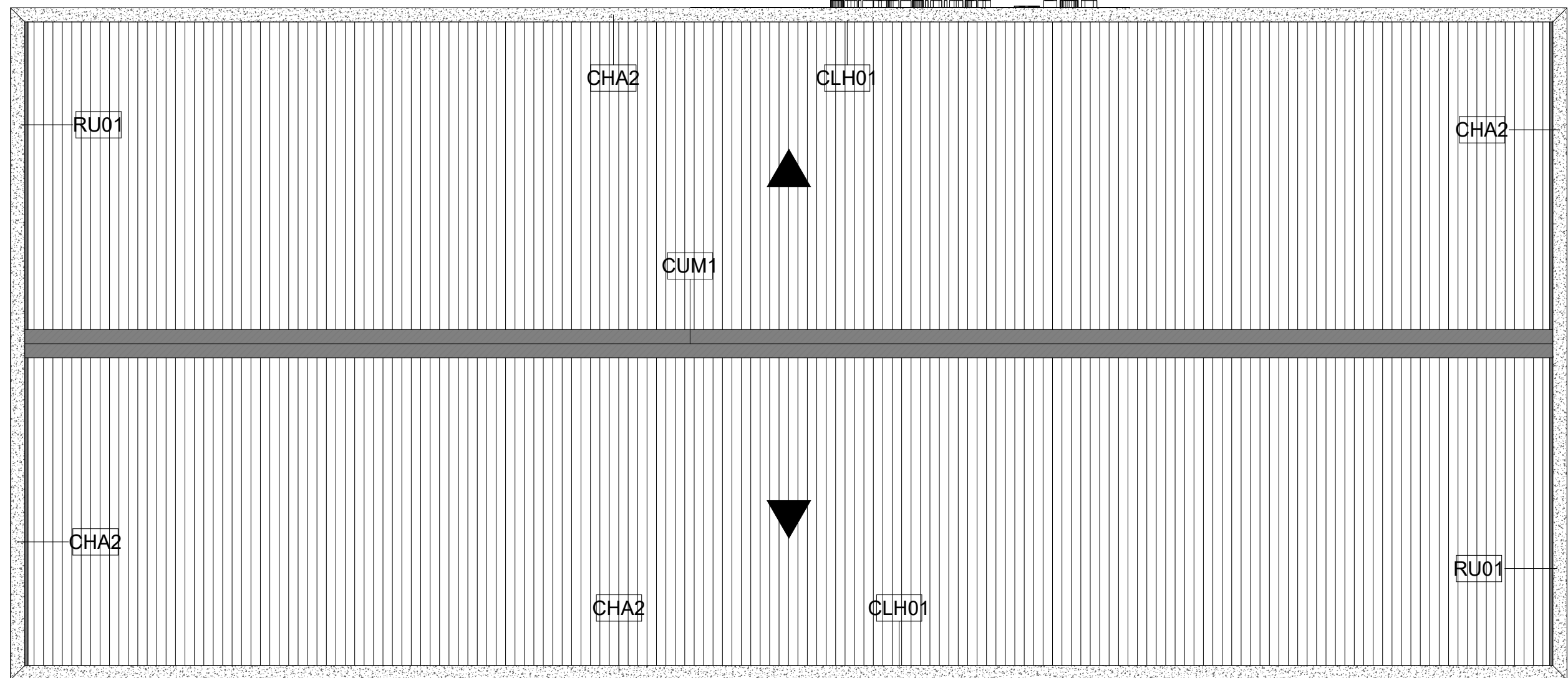

2 BLOCO K - COBERTA
1 : 100

QUADRO DE ESPECIFICAÇÕES - COBERTURA

CÓD.	DESCRIÇÃO	ÁREA
TT	DEMOLIÇÃO DE COBERTA EXISTENTE EM TELHA DE FIBROCIMENTO E TRAMA DE MADEIRA; E CONSTRUÇÃO DE COBERTURA ATÉ 2 ÁGUAS. EM TELHA GALVALUME TERMOACÚSTICA, TRAPEZOIDAL, ESPESURA DE 0,50MM+30MM+0,5MM, INCLUINDO ICAMENTO E ACESSÓRIOS. CONSIDERAR TELHA, TRAMA DE MADEIRA E ESTRUTURA PONTALETADA.	447,88 m²

QUADRO DE ESPECIFICAÇÕES - JANELAS GERAL

REF.	QNT.	LARG.	ALT.	PEITORIL	DESCRIÇÃO	FOLHA/ABERTURA	TIPO
J01	18	0,95	0,95	1,20	JANELA TIPO MAXIM-AR, 1 FOLHA, EM ALUMÍNIO NA COR CINZA (REF. PINT. CZA GLOB W-2301), COM VIDRO DO TIPO LAMINADO COOL LITE 150ST (6mm), ENCASTILHADA.	1 FOLHA / MAXIM-AR	COMUM

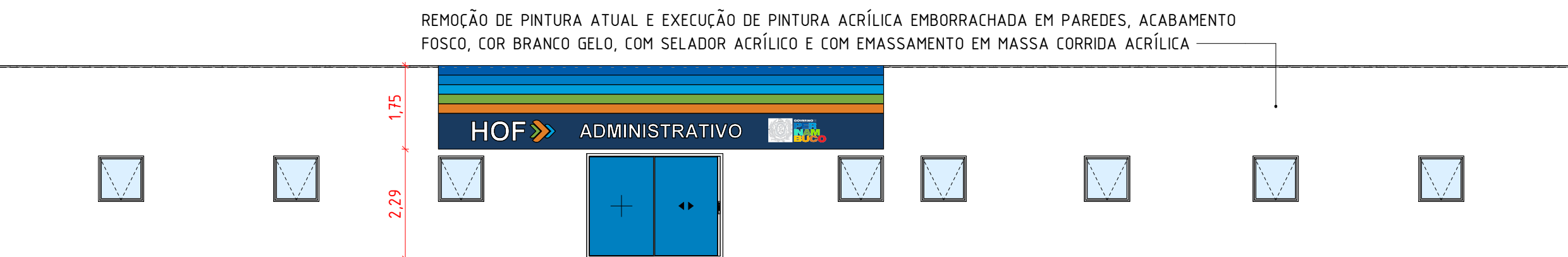

3 FACHADA NORTE
1 : 100

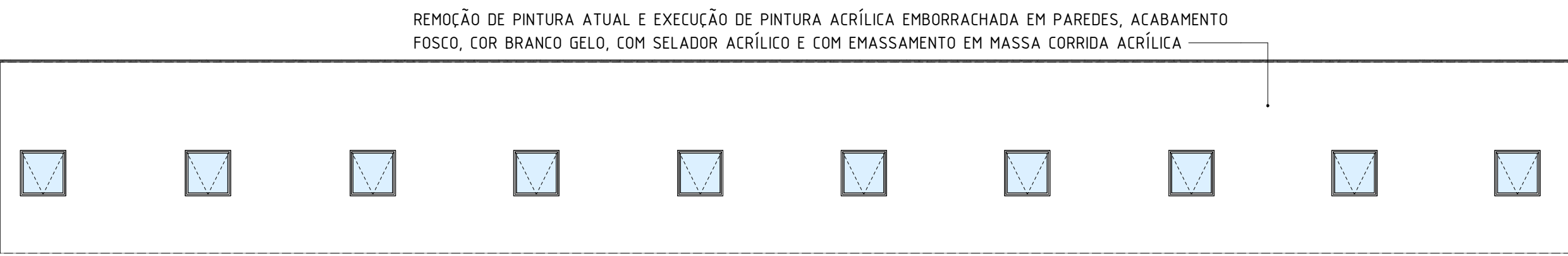

4 FACHADA SUL
1 : 100

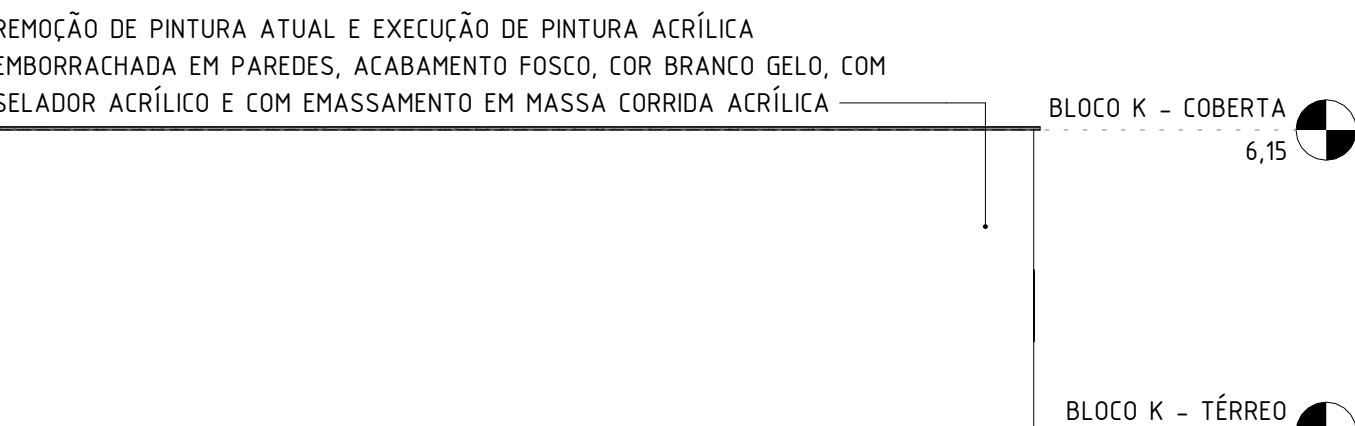

5 FACHADA LESTE
1 : 100

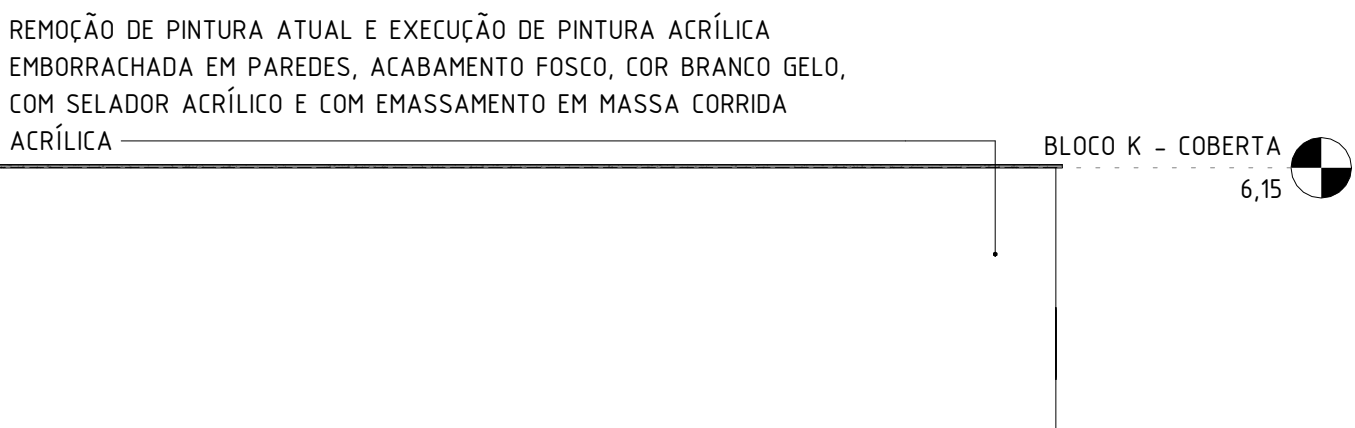

6 FACHADA OESTE
1 : 100

QUADRO DE ESPECIFICAÇÕES - ELEMENTOS DA COBERTA

CÓD.	DESCRIÇÃO	METRO LINEAR
CHA2	DEMOLIÇÃO DE CHAPIM EXISTENTE E INSTALAÇÃO DE CHAPIM OU CAPA DE MURO PRÉ-MOLDADO EM CONCRETO TIPO "CAPELINHA", COM PINGADIEIRA L= 30 CM, E= 4 CM	93,32
CUM1	DEMOLIÇÃO DE CUMEIRA EXISTENTE E INSTALAÇÃO DE CUMEIRA METÁLICA PARA TELHA TERMOACÚSTICA	32,58
RU01	DEMOLIÇÃO DO RUFO EXISTENTE E INSTALAÇÃO DE RUFO EM CHAPA DE AÇO GALVANIZADO NÚMERO 24, CORTE DE 25 CM (M)	27,50
CLH01	REMOÇÃO DE CALHA EXISTENTE E INSTALAÇÃO DE CALHA EM CHAPA DE AÇO GALVANIZADO	65,16

QUADRO DE ESPECIFICAÇÕES - REVESTIMENTO/ PINTURA

DESCRIÇÃO	ÁREA
REMOÇÃO DE PINTURA ATUAL E EXECUÇÃO DE PINTURA ACRÍLICA EMBORRACHADA EM PAREDES, 2 (duas) DEMÃOS, ACABAMENTO FOSCO, COR BRANCO GELO, COM SELADOR ACRÍLICO E COM EMASSAMENTO EM MASSA CORRIDA ACRÍLICA	350,75 m²

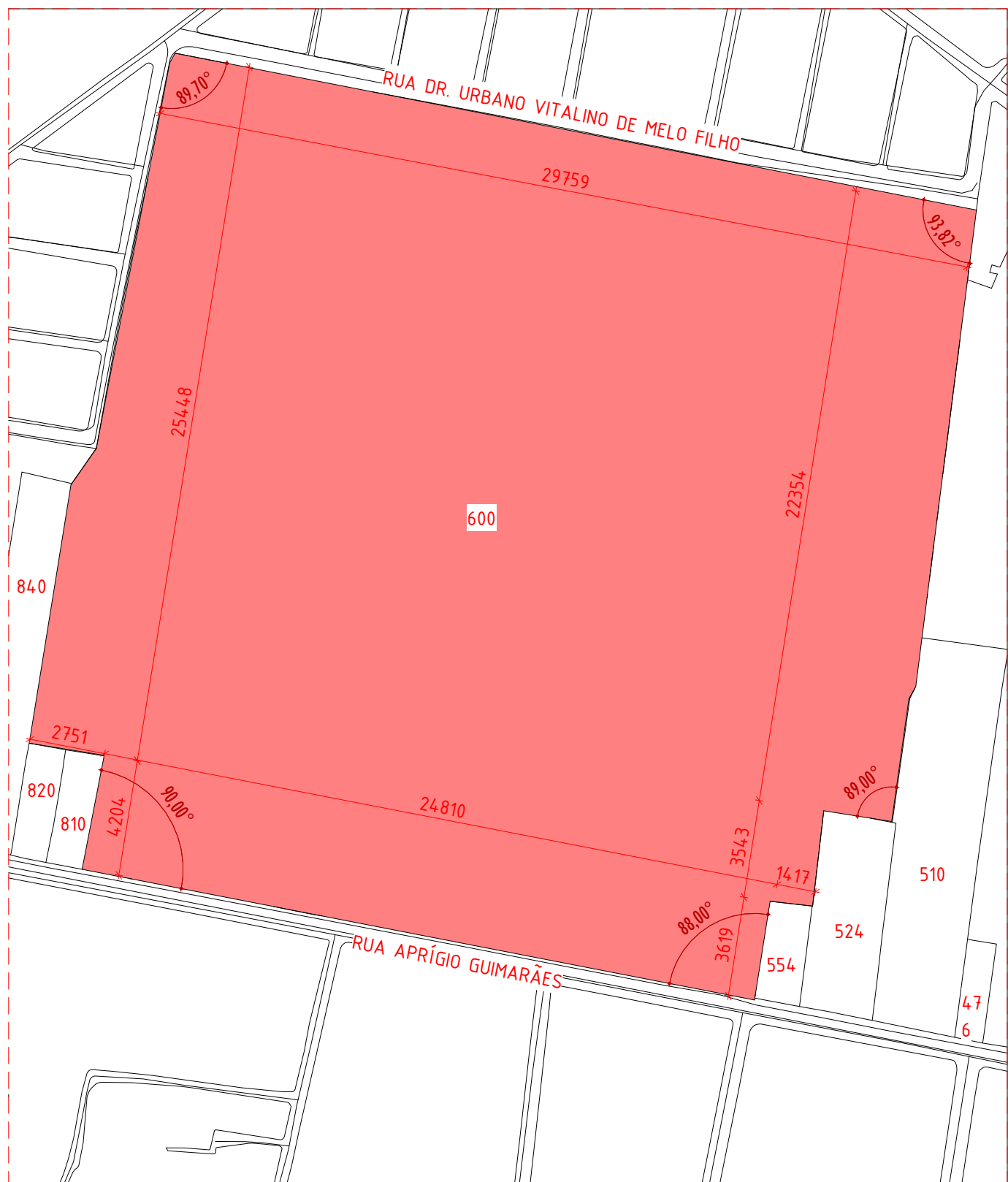

PLANTA DE SITUAÇÃO
1 : 2000

- OBSERVAÇÕES GERAIS:
- 1) TODAS AS EMPRESAS CONTRATADAS PARA A PRESTAÇÃO DE SERVIÇOS REFERENTES À REFORMA, A EXEMPLO DAS ESQUADRIAS E TELHADOS (ENTRE OUTROS), DEVERÃO CONFERIR AS MEDIDAS NO LOCAL;
 - 2) QUALQUER DISCREPÂNCIA ENTRE O PROJETO E A OBRA DEVERÁ SER COMUNICADA AO ARQUITETO RESPONSÁVEL, PARA QUE O MESMO POSSA FORNECER A SOLUÇÃO ADEQUADA;
 - 3) PARA MELHOR COMPREENSÃO DOS DESENHOS, O PROJETO DE ARQUITETURA DEVERÁ SER PLOTADOR COLORIDO;
 - 4) MANTER INCLINAÇÃO DO TELHADO EXISTENTE;
 - 5) OS MATERIAIS DE REVESTIMENTOS EXTERNOS ESTÃO PREVISTOS NAS PLANTAS;
 - 6) VER DETALHES EXECUTIVOS NAS PLANTAS DE "DETALHES SINALIZAÇÃO" Nº 10/10;

OBS: As áreas de demolição correspondem integralmente às áreas previstas para construção (quadro de especificações).

R00	13.03.26	EMITIDO
REV	DATA	DESCRIÇÃO



GOVERNO DO ESTADO DE PERNAMBUCO
SECRETARIA DE PROJETOS ESTRATÉGICOS DO ESTADO DE PERNAMBUCO

OBJETO: PROJETO DE ARQUITETURA PARA A REQUALIFICAÇÃO DA FACHADA DO HOSPITAL OTÁVIO DE FREITAS (HOF) LOCALIZADO NA CIDADE DO RECIFE-PE

CONTRATANTE: SES - SECRETARIA ESTADUAL DE SAÚDE
CONTRATADA: DEFINIR PÓS LICITAÇÃO

LOCALIZAÇÃO: RUA APRÍGIO GUIMARÃES, S/N, TEJUPÓ, RECIFE/PE

USO: NÃO HABITACIONAL

RESPONSÁVEL SEPE:

Ambulatórios, Laboratórios, Consultórios, Clínicas, Maternidades, Hospitais Gerais e Especializados

SEPE - SECRETARIA DE PROJETOS ESTRATÉGICOS
CNPJ: 21825.676/0001-94

NOME: IRMA CAETANO DE HOLANDA LINS
CAU-PE: A46249-7

PROJETISTAS:

GABRIELA CILENE DE ALMEIDA
CAU-PE: A 300358-2

DOMINICK M. L. DO NASCIMENTO
CAU-PE: A165813-1

TARSILA ALVES BRAGA
CAU-BA: A 250236-4

DISCIPLINA: ARQUITETURA

ETAPA: PROJETO BÁSICO

CONTEÚDO:

PRANCHA:

BLOCO K - LOCAÇÃO, COBERTA, FACHADAS, DETALHAMENTO DAS ESQUADRIAS

ESCALA: DATA: CODIFICAÇÃO: Como indicado MAR/2026 GOVPE-SES-REC-HOFREIT-ARQ-BL_K-B-0001

01/03 R00

QUADRO DE ESPECIFICAÇÕES - JANELAS GERAL

REF.	QNT.	LARG.	ALT.	PEITORIL	DESCRIÇÃO	FOLHA/ABERTURA	TIPO
J01	18	0,95	0,95	1,20	JANELA TIPO MAXIM-AR, 1 FOLHA, EM ALUMÍNIO NA COR CINZA (REF. PINT CZA GLOB W-2301), COM VIDRO DO TIPO LAMINADO COOL LITE 150ST (6mm). ENCASTILHADA	1 FOLHA / MAXIM-AR	COMUM

PLANTA BAIXA, ELEVAÇÃO 01
E ELEVAÇÃO 02 DA JANELA
J01

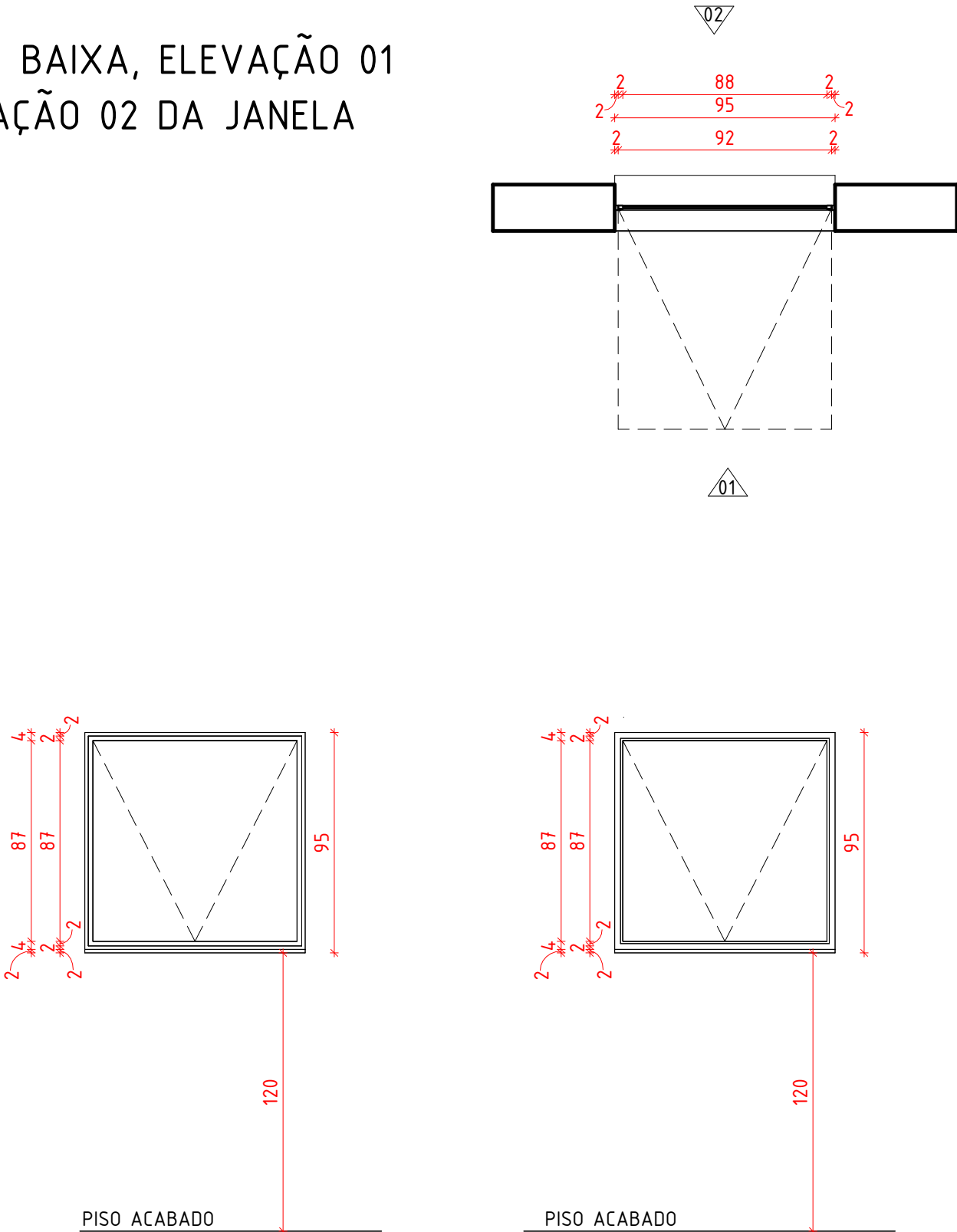

R00	13.03.26	EMITIDO
REV	DATA	DESCRIÇÃO

Secretaria
de Projetos
Estratégicos



GOVERNO DE
**PER
NAM
BU**
ESTADO DE MUDANÇA

GOVERNO DO ESTADO DE PERNAMBUCO
SECRETARIA DE PROJETOS ESTRATÉGICOS DO ESTADO
DE PERNAMBUCO

OBJETO: PROJETO DE ARQUITETURA PARA A REQUALIFICAÇÃO DA FACHADA DO HOSPITAL OTÁVIO DE FREITAS (HOF) LOCALIZADO NA CIDADE DO RECIFE-PE

SECRETARIA DEMANDANTE: SES - SECRETARIA ESTADUAL DE SAÚDE	EXECUTOR / CONTRATADA: DEFINIR PÓS LICITAÇÃO
LOCALIZAÇÃO: RUA APRÍGIO GUIMARÃES, S/N, TEJIPIÓ, RECIFE/PE	
PROPRIETÁRIO / CONTRATANTE:	RESPONSÁVEL SEPE:
SEPE - SECRETARIA DE PROJETOS ESTRATÉGICOS CNPJ: 21.825.676/0001-94	NOME: IRMA CAETANO DE HOLANDA LINS CAU-PE: A46249-7
RESPONSÁVEL TÉCNICO / PROJETISTAS:	

GABRIELA CILENE DE ALMEIDA CAU-PE: A 300358-2	DOMINICK M. L. DO NASCIMENTO CAU-PE: A165813-1	TARSILA ALVES BRAGA CAU-PE: A250236-4
DISCIPLINA: ARQUITETURA	ETAPA: PROJETO BÁSICO	
CONTEÚDO: BLOCO K - DETALHAMENTO DE ESQUADRIA - JANELA	PRANCHA:	
ESCALA: 1 : 25	DATA: MAR/2026	CODIFICAÇÃO: GOVPE-SES-REC-HOFREIT-ARQ-BL_K-B-00

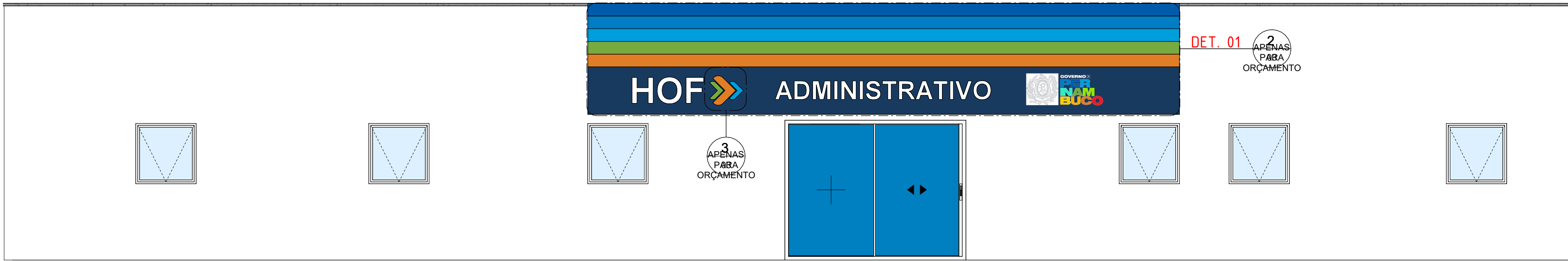

1 ELEVÇÃO SINALIZAÇÃO 01
1 : 50



2 DETALHE SINALIZAÇÃO 01
1 : 20

LETREIRO - SIGLA
CAIXA DE ACM 3mm ou 4mm NA
COR BRANCA, ESPESSURA 8CM.

LETREIRO - SETAS
CAIXA DE ACM 3mm ou 4mm,
ESPESSURA 8CM.

LETREIRO - NOME DO SETOR
CAIXA DE ACM 3mm ou 4mm NA
COR BRANCA, ESPESSURA 5CM

MARCA DO GOVERNO DE PERNAMBUCO,
APLICADA EM ADESIVO RECORTADO
DFT UV NAS DIMENSÕES 120x46cm

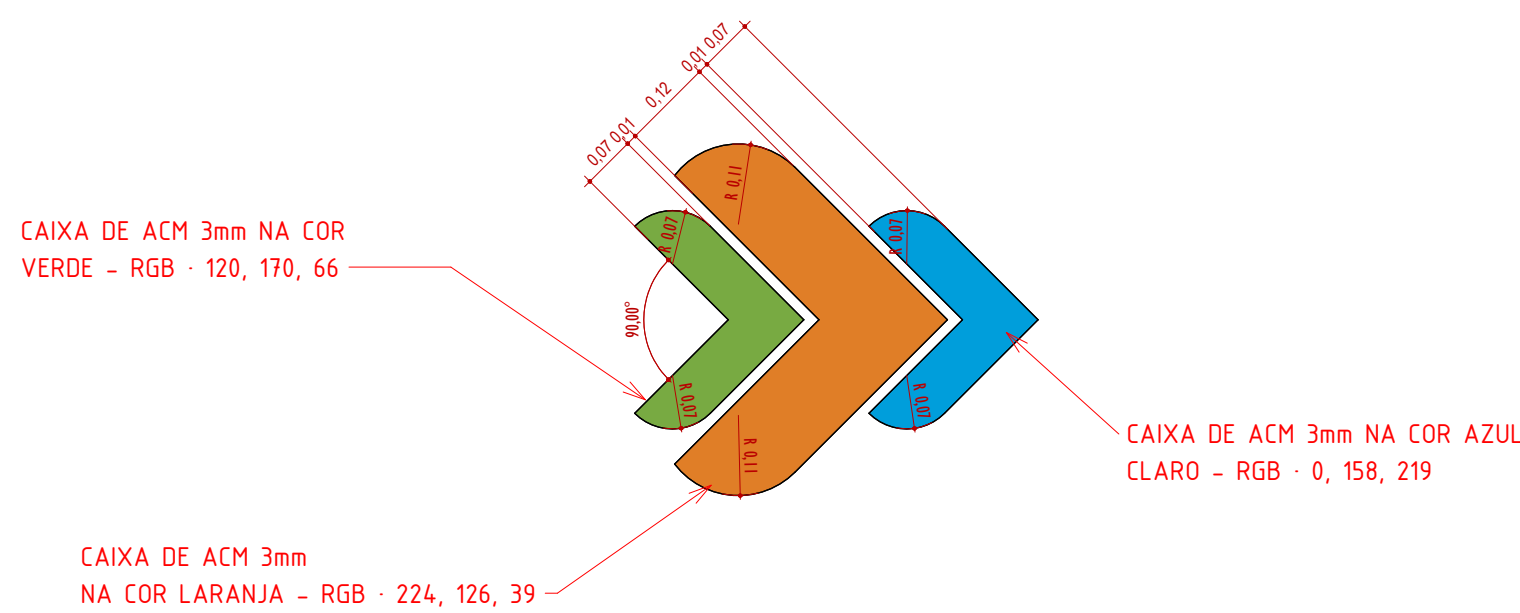

3 DETALHE SINALIZAÇÃO - SETAS
1 : 10

QUADRO DE ESPECIFICAÇÕES – ACM SINALIZAÇÃO

DESCRIÇÃO	ÁREA
ACM DE 3 ou 4mm NA COR AZUL CLARO	1,86 m ²
ACM DE 3 ou 4mm NA COR AZUL ESCURO	6,96 m ²
ACM DE 3 ou 4mm NA COR AZUL MEDIANO 01	1,86 m ²
ACM DE 3 ou 4mm NA COR AZUL MEDIANO 02	1,86 m ²
ACM DE 3 ou 4mm NA COR LARANJA	1,86 m ²
ACM DE 3 ou 4mm NA COR VERDE	1,86 m ²
Total	16,28 m ²



GOVERNO DO ESTADO DE PERNAMBUCO
SECRETARIA DE PROJETOS ESTRATÉGICOS DO ESTADO
DE PERNAMBUCO

OBJETO: PROJETO DE ARQUITETURA PARA A REQUALIFICAÇÃO DA FACHADA DO HOSPITAL OTÁVIO DE FREITAS (HOF) LOCALIZADO NA CIDADE DO RECIFE-PE

SECRETARIA DEMANDANTE: SES - SECRETARIA ESTADUAL DE SAÚDE
EXECUTOR / CONTRATADA: DEFINIR PÓS LICITAÇÃO

LOCALIZAÇÃO: RUA APRÍGIO GUIMARÃES, S/N, TEJUPÓ, RECIFE/PE

PROPRIETÁRIO / CONTRATANTE: RESPONSÁVEL SEPE:

SEPE - SECRETARIA DE PROJETOS ESTRATÉGICOS
CNPJ: 21.825.676/0001-94
NOME: IRMA CAETANO DE HOLANDA LINS
CAU-PE: A46249-7

RESPONSÁVEL TÉCNICO / PROJETISTAS:

GABRIELA CILENE DE ALMEIDA
CAU-PE: A 300358-2
DOMINICK M. L. DO NASCIMENTO
CAU-PE: A165813-1
TARSILA ALVES BRAGA
CAU-BA: A 250236-4

DISCIPLINA: ARQUITETURA
ETAPA: PROJETO BÁSICO

CONTEÚDO: BLOCO K - SINALIZAÇÃO
PRANCHA:

ESCALA: Como indicado
DATA: MAR/2026
CODIFICAÇÃO: GOVPE-SES-REC-HOFREIT-ARQ-BL_K-B-00

03/03 R00