

1 VISTA SUPERIOR - ANDAIMES SUSPENSOS  
1 : 200

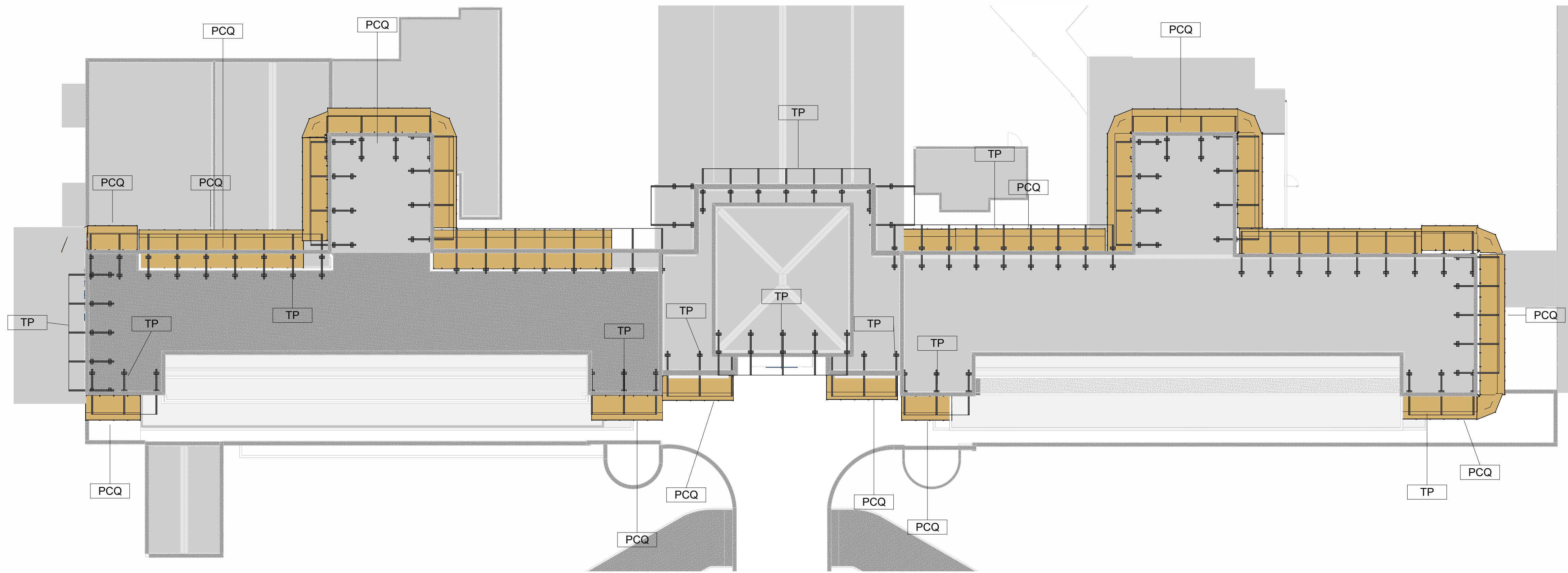

3 TELAS DE PROTEÇÃO E PROTEÇÃO PRIMÁRIA  
1 : 200

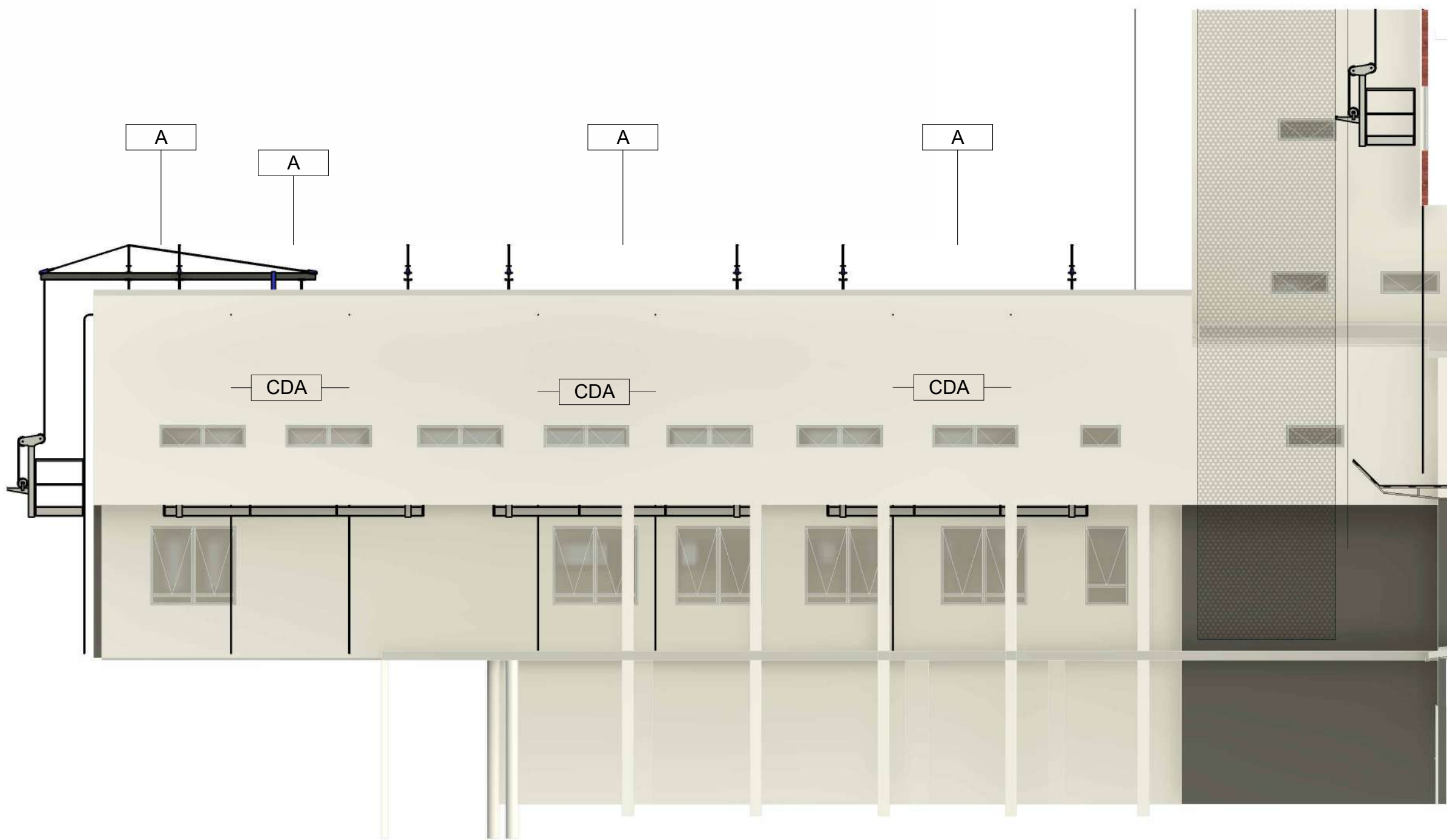

2 ANDAIMES PRÉDIO ANEXO  
1 : 100

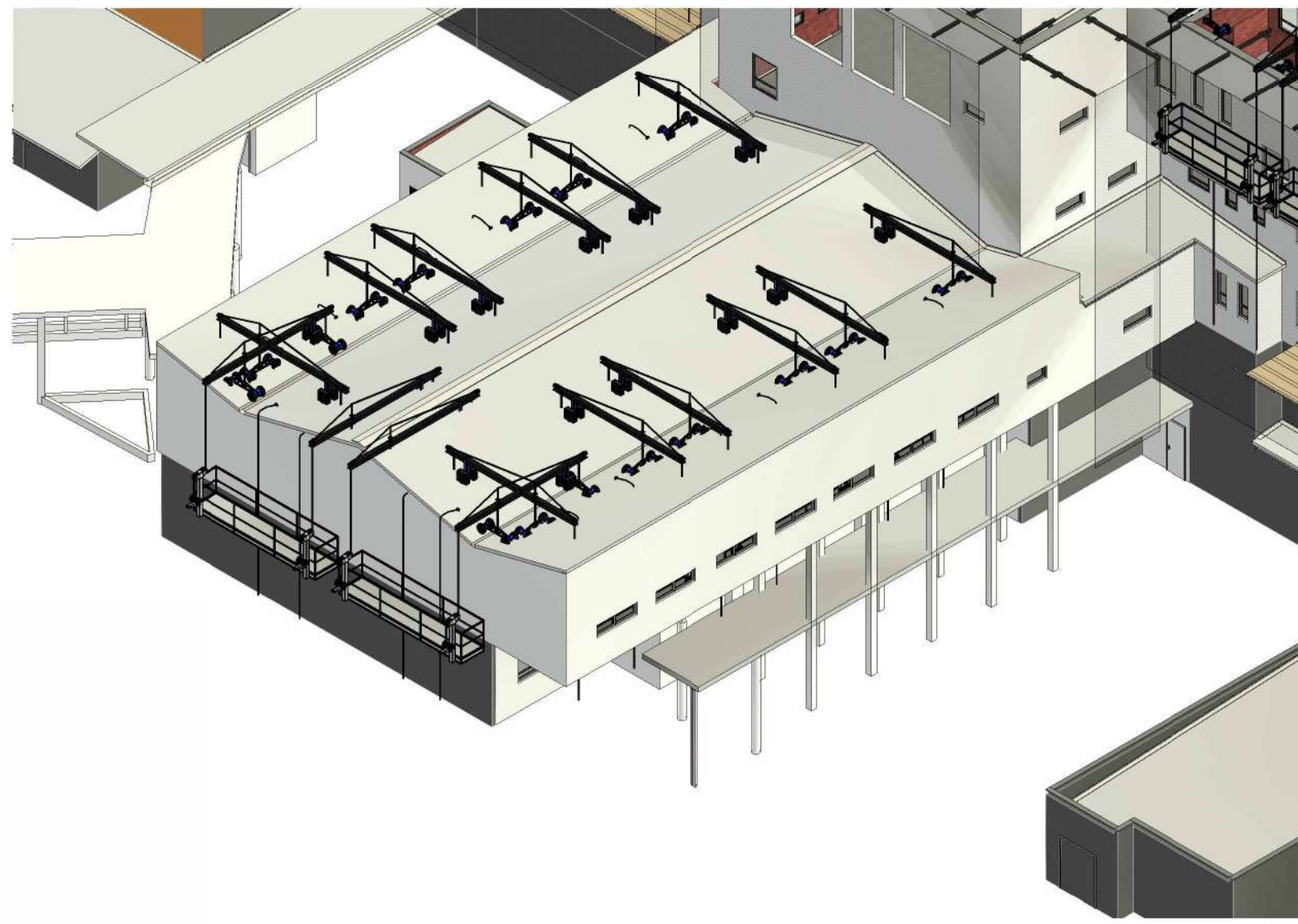

7 Vista Geral Prédio Anexo

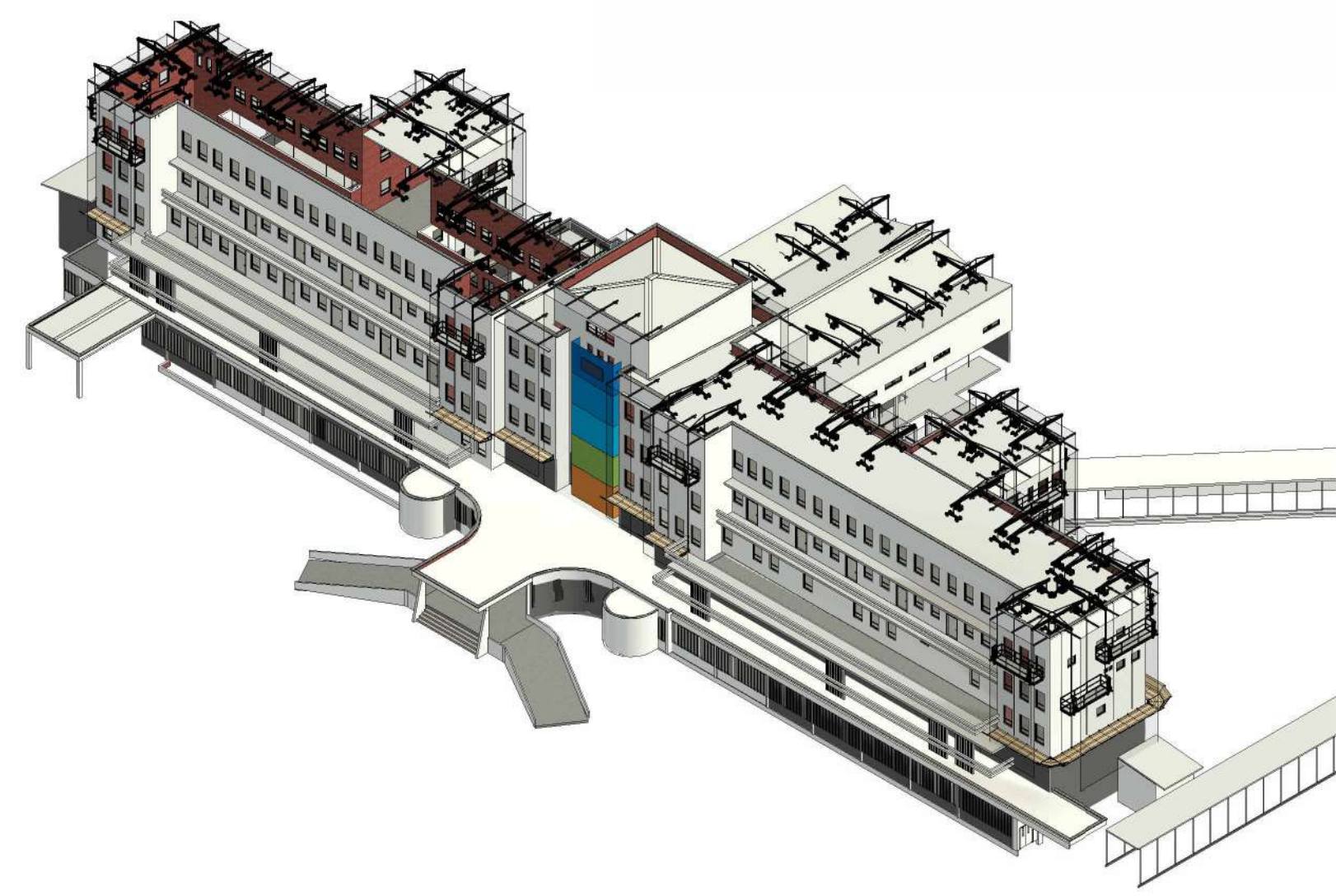

10 Isométrico Geral

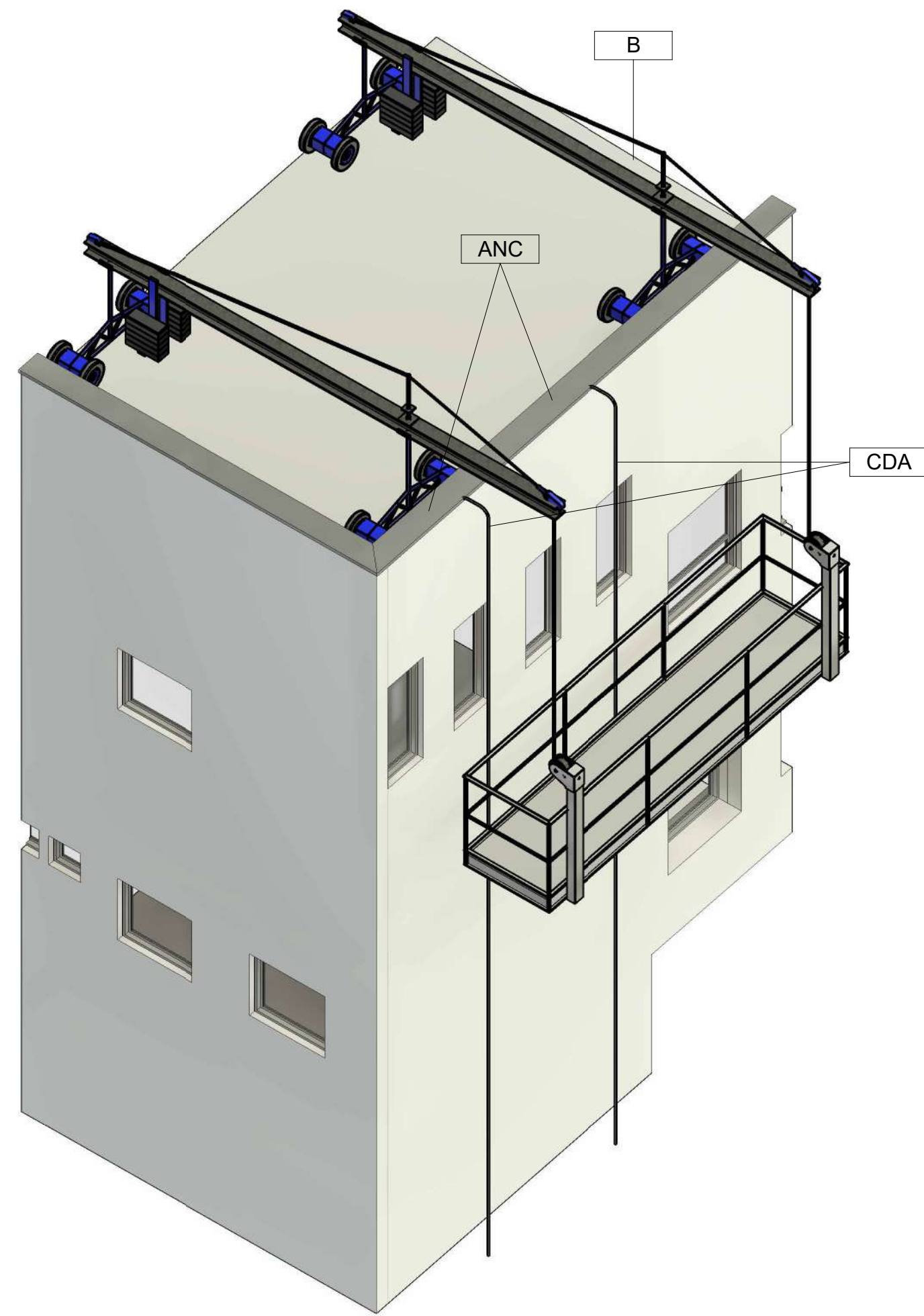

8 Detalhe Andaimes Suspensos

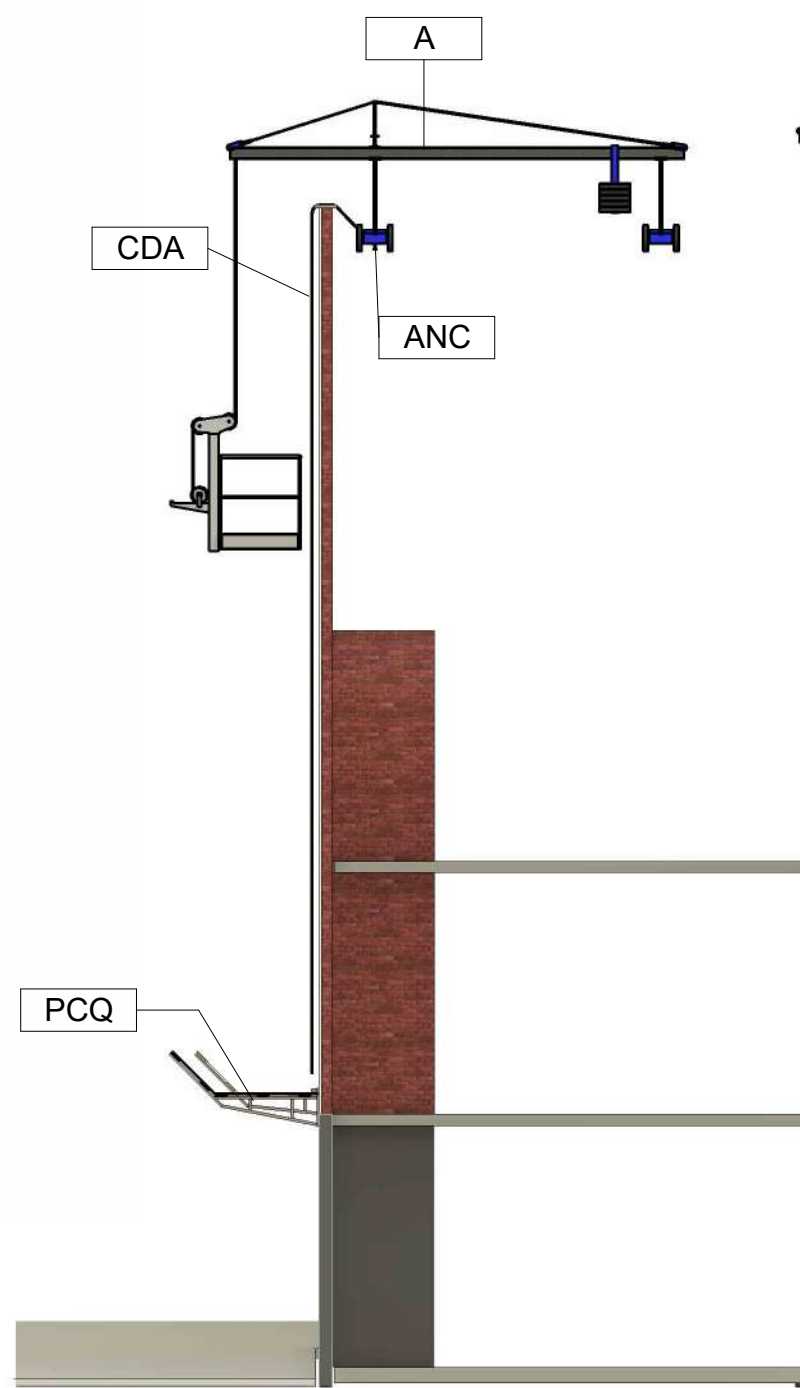

9 Detalhe Andaimes Suspensos  
1 : 100

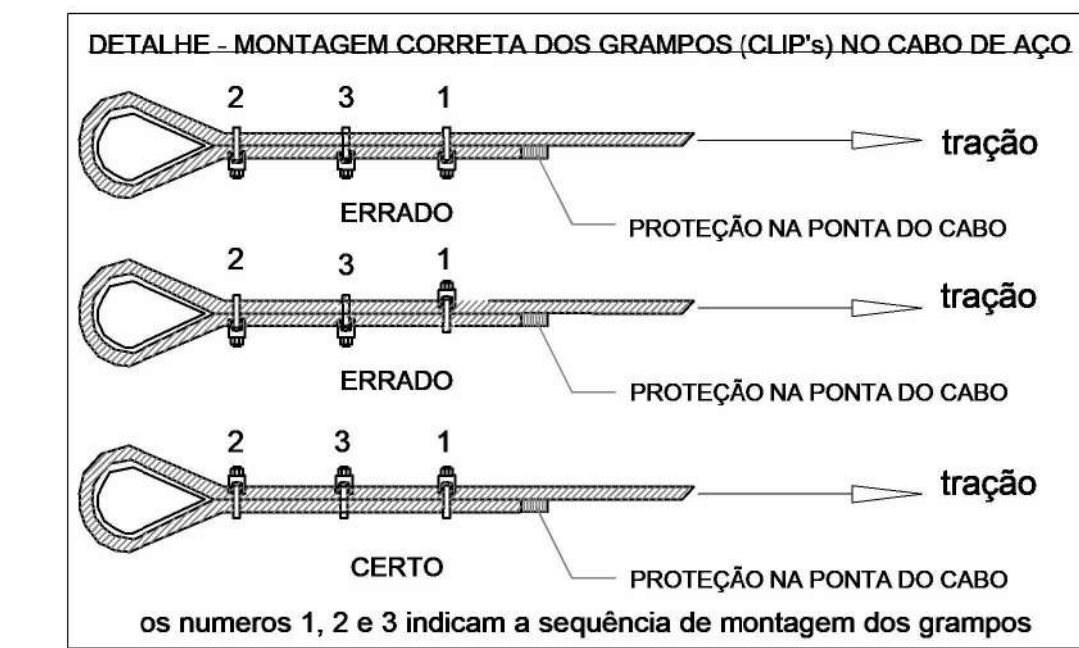

TODA A EXECUÇÃO, MONTAGEM, USO E DESMONTAGEM DEVE ATENDER ÀS NORMAS REGULAMENTADORAS VIGENTES, EM ESPECIAL NR-18, NR-35 E NORMAS TÉCNICAS CORRELATAS. SOMENTE PROFISSIONAIS CAPACITADOS, TREINADOS E AUTORIZADOS PODEM MONTAR, OPERAR OU UTILIZAR OS EQUIPAMENTOS.

ÁREA DE REMOÇÃO DO TELHADO PARA INSTALAÇÃO DOS ANDAIMES, PONTOS DE ANCORAGEM E CONTRA-PESOS INDICADA EM PRANCHA. FICA A CARGO DO FASEAMENTO DA OBRA A DETERMINAÇÃO DO NÚMERO DE ANDAIMES EM SIMULTÂNEO, RESPEITANDO A CARGA MÁXIMA INDICADA NO PROJETO.

REALIZAR TESTE DE ARRANCAMENTO NOS PONTOS DE ANCORAGEM COM, NO MÍNIMO, 15 kN.

ESTAIAR ANDAIMES FACHADEIROS APENAS EM ELEMENTOS ESTRUTURAIS QUANDO NECESSÁRIO, CONFORME ORIENTAÇÕES DO FABRICANTE E ORIENTAÇÕES DA NR 18.

Quantitativo - Componentes Linha de Vida Vertical					
Descrição	Identificador	Qtd	Presilhas	Sapatilhas	Chumbador Epóxi
Olhal de Ancoragem em Aço Inox com rosca interna e barra rosçada de 1/2", 25kN e Chumbador para Ancoragem Química Epóxi	ANC	77	231	77	1.54 kg

Quantitativo - Cabo de Aço Linha de Vida Vertical			
Descrição	Identificador	Comprimento	
Cabo de Aço, Alma de Fibra 6x19 AF, diâmetro nominal 1/2" para linha de vida vertical, com Presilhas (Clips) em Aço galvanizado e Sapatilha.	CDA	845 m	

Quantitativo - Andaimes Suspensos			
Descrição	Identificador	Qtd	
Andaime Suspenso (Ou Balancim) Motorizado com capacidade máxima de 450 kg, 5 metros de comprimento, com Ancoragem por Meio de Contrapesos.	A	24	
Andaime Suspenso (Ou Balancim) Motorizado com capacidade máxima de 450 kg, 4 metros de comprimento, com Ancoragem por Meio de Contrapesos.	B	10	

Proteções Contra Quedas de Objetos		
Descrição	Identificador	Área
Tela de Proteção de fachada em fios de polietileno de alta densidade.	TP	2523 m²

Tabela de Quantitativo - Proteção contra Quedas de Objetos			
Descrição	Identificador	Perímetro	
Plataforma de Proteção contra Queda de Materiais em chapa de Compensado, suportado por vigas I metálicas.	PCQ	160,3 m	

00	21/12/2025	EMISSÃO INICIAL		DANIEL R.	IRMA LINS
REV	DATA	DESCRIÇÃO		ELAB.	APROV.
Secretaria de Projetos Estratégicos		GOVERNO DO ESTADO DE PERNAMBUCO SECRETARIA DE PROJETOS ESTRATÉGICOS DO ESTADO DE PERNAMBUCO			
					
OBJETO:					
PROJETO DE REQUALIFICAÇÃO DA FACHADA DO HOSPITAL OTÁVIO DE FREITAS (HOF) LOCALIZADO NA CIDADE DO RECIFE-PE					
CONTRATANTE:		CONTRATADA:			
SES - SECRETARIA ESTADUAL DE SAÚDE		DEFINIDA APÓS LICITAÇÃO			
LOCALIZAÇÃO:		RUA APRÍGIO GUIMARÃES, S/N, TERAPIJÓ, RECIFE/PE.			
PROPRIETÁRIO:		RESPONSÁVEL:			
SEPE - Secretaria de Projetos Estratégicos CNPJ: 21.925.678/0001-94		Nome: Irma Castano de Holanda Lins CAU-PE: A46249-7			
Eng. Responsável: Daniel Quares Moraes Reisado CREA nº: 162949897 PE		ETAPA: PROJETO BÁSICO			
DISCIPLINA: PROJETO DE LINHA DE VIDA		FRANCHA:			
CONTEÚDO: PROJETO DE LINHA DE VIDA E ANDAIMES SUSPENSOS		01/01 R00			
ESCALA:	DATA:	COORDENADOR:			
INDICADA	ABR/2025	GOVPE-SES-REC-HOFREIT-LDV-GERL-B-001			